เอกสารแนบ 3

เอกสารประกอบการปฏิบัติตามมาตรการ
ป้องกันและแก้ไขผลกระทบสิ่งแวดล้อม

ระเบียบคู่มือพักอาศัยนิติบุคคลอาคารชุด ริธึ่ม พหล-อารีย์

ระเบียบที่ 1 เรื่องการอยู่อาศัยในอาคารชุด การใช้ประโยชน์ห้องชุด และทรัพย์ส่วนกลาง

ข้อ 1. ระเบียบว่าด้วยการอยู่อาศัยในอาคารชุด การใช้ประโยชน์ห้องชุด และทรัพย์ส่วนกลาง มีวัตถุประสงค์เพื่อให้เจ้าของร่วม (เจ้าของห้องชุด) และผู้พักอาศัยในอาคารชุด บริวาร ผู้มาติดต่อ ได้เกิดความรู้ความเข้าใจในสิทธิหน้าที่ ในการอยู่อาศัยร่วมกันในอาคารชุด ซึ่งเป็นอาคารพักอาศัยรวมกันและเป็นระเบียบปฏิบัติที่เจ้าของร่วมและผู้พักอาศัยในอาคารชุด บริวาร ผู้มาติดต่อทุกท่านต้องถือปฏิบัติร่วมกัน ทั้งนี้เพื่อให้เกิดความปลอดภัยและความเป็นระเบียบเรียบร้อยในการอยู่อาศัยในอาคารชุด

ข้อ 2. ในระเบียบนี้

"ผู้พักอาศัย" หมายถึง เจ้าของร่วม บริวาร ผู้แทน ผู้เช่า หรือ ผู้พักอาศัยในห้องชุดโดยใช้สิทธิของเจ้าของร่วม

"ผู้มาติดต่อ" หมายถึง บุคคลที่ไม่ใช่ผู้อยู่อาศัยในห้องชุด แต่มาติดต่อผู้พักอาศัยเป็นครั้งคราว

"นิติบุคคลอาคารชุด" หมายถึง นิติบุคคลอาคารชุด ริธึ่ม พหล-อารีย์

"ผู้จัดการนิติบุคคล" หมายถึง บริษัท สมาร์ท เซอร์วิส แอนด์ แมเนจเมันท์ จำกัด โดยได้รับการแต่งตั้งจากบริษัท เอฟ (ไทยแลนด์) จำกัด (มหาชน) ตามบทเฉพาะกาลในข้อบังคับ และจะต้องได้รับการรับรองในการประชุมใหญ่สามัญ (ครั้งแรก) ให้ทำหน้าที่แทนคณะกรรมการนิติบุคคล ในเรื่องการจัดการ และบำรุงรักษาอาคารเพื่อประโยชน์ของเจ้าของร่วม ผู้จัดการนิติบุคคลปฏิบัติหน้าที่เป็นตัวแทนของนิติบุคคล คอยดูแลความปลอดภัย ความสงบเรียบร้อย และเป็น ระเบียบของอาคาร ในกรณีที่จำเป็นและเร่งด่วน ให้ผู้จัดการมีอำนาจโดยความคิดริเริ่มของตนเองสั่งหรือกระทำการใดๆเกี่ยวกับความปลอดภัยของอาคาร ดังเช่น วิญญูชนจะพึงรักษาและจัดการทรัพย์สินของตนเอง นอกจากนี้ผู้จัดการนิติบุคคลมีหน้าที่ปฏิบัติให้เป็นไปตาม กฎหมายและหน้าที่ความรับผิดชอบ ตามที่ระบุใน พระราชบัญญัติอาคารชุด พ.ศ. 2522 และพระราชบัญญัติอาคารชุด ฉบับแก้ไข เพิ่มเติม

"ฝ่ายจัดการ" หมายถึง พนักงานเจ้าหน้าที่ซึ่งเป็นตัวแทนผู้ได้รับมอบหมายให้ปฏิบัติหน้าที่ ในการดูแลความปลอดภัย ความ สะอาด และการบริการให้ท่านเจ้าของร่วม ให้มีความสะดวกสบายในการอยู่อาศัย และหน้าที่อื่นๆ ตามที่ระบุไว้ ในสัญญาว่าจ้าง อันได้แก่ ผู้จัดการอาคาร, เจ้าหน้าที่ธุรการ, หัวหน้าช่างเทคนิค, ช่างเทคนิค หรือเจ้าหน้าที่อื่นๆ ที่ปฏิบัติหน้าที่ประจำอาคารชุด ฝ่ายจัดการ จะเปิดทำการ วันจันทร์ ถึง วันอาทิตย์ ตั้งแต่เวลา 9.00 น.-19.00 น.

"ทรัพย์ส่วนกลาง" หมายถึง ทรัพย์ส่วนกลางประกอบด้วยส่วนต่างๆ ของอาคารชุด ยกเว้นส่วนที่ระบุให้เป็นพื้นที่ใช้สอยส่วนบุคคล หรือกรรมสิทธิ์ของเจ้าของร่วม ทรัพย์ส่วนกลางนี้ได้รวมถึงสิ่งปลูกสร้าง ลานจอดรถ, สระว่ายน้ำ, ห้องออกกำลังกาย, ห้องซาวน่า, ห้องสตีม, ห้องประชุม, สำนักงานฝ่ายจัดการ สวน และทางเดินรอ รวมถึงโถงล็อบบี้, ทางเดิน ในอาคารและห้องใช้สอยส่วนกลางต่างๆ และอื่นๆ สำหรับการดูแลทรัพย์ส่วนกลาง ซึ่งมีเพียงเจ้าของร่วมเท่านั้น ที่เป็นเจ้าของทรัพย์ส่วนกลางร่วมกัน

"ห้องชุด" หมายถึง พื้นที่ในห้องชุด กำแพงด้านนอกที่จับไม่ถึงจนถึงจุดกึ่งกลางของกำแพงที่ ใช้ร่วมกับห้องชุดที่ติดกัน, เหนือเพดานขึ้นไปจนถึงจุดกึ่งกลางของห้องชุดด้านบนรวมถึงพื้นที่จอดรถส่วนบุคคล (ถ้ามี) ซึ่งถูกกำหนดไว้ในโฉนด (อช.2) โดยมีอัตราส่วนกรรมสิทธิ์ ร่วมของอาคารชุด ด้วยส่วนแบ่งของทรัพย์ส่วนกลางตามข้อบังคับนิติบุคคลอาคารชุด ที่ได้จดทะเบียนที่กรมที่ดินอย่างถูกต้องตามกฎหมาย

ข้อ 3. ภายใต้ระเบียบการอยู่อาศัย เจ้าของร่วม ผู้อยู่อาศัยต้องดูแลห้องชุดของตนให้อยู่ในสภาพที่เรียบร้อย มีความปลอดภัย และไม่กระทำการใดๆ อันก่อให้เกิดอันตราย หรือสร้างความเดือดร้อนรำคาญต่อผู้พักอาศัยในห้องชุดอื่น เช่น

3.1 การส่งเสียงดัง (เปิดเพลงจัดปาร์ตี้ เสียงดังในห้อง, พูดคุยเสียงดัง) รวมถึงการประกอบอาหารที่มีกลิ่นฉุน เป็นต้น

3.2 ห้ามไม่ให้จุดธูป เทียน หรือการปรุงอาหาร ย่างอาหาร ตลอดการกระทำใดๆที่ทำให้เกิดควัน หรือประกายไฟ โดยประมาทอันอาจจะส่งผลให้เกิดเพลิงไหม้หากฝ่าฝืนจะต้องชำระค่าปรับ ปรับไม่เกิน 10,000 (หมื่นบาทถ้วน) และปรับอีกวันละ 1,000 บาท (หนึ่งพันบาทถ้วน) ตลอดระยะเวลาที่ฝ่าฝืน เงินค่าปรับต่างๆ นำฝากเข้าบัญชีนิติบุคคลฯ และหากเกิดความเสียหายต่อทรัพย์ ส่วนกลาง หรือทรัพย์ของผู้อื่น จะต้องชำระค่าเสียหายตามจริง

ข้อ 4. ห้ามผู้ใดสูบบุหรี่ หรือสิ่งที่มีลักษณะเช่นเดียวกับบุหรี่บริเวณระเบียงห้องชุด และพื้นที่ส่วนกลาง รวมทั้ง ทิ้งก้นบุหรี่บริเวณ พื้นที่ส่วนกลาง เว้นแต่สถานที่ซึ่งนิติบุคคลอาคารชุดได้จัดไว้ให้เป็นสถานที่สูบบุหรี่ เพื่อความเป็นระเบียบเรียบร้อยความสวยงามของอาคาร ชุด รวมถึงความปลอดภัยในการป้องกันเหตุเพลิงไหม้ และควันบุหรี่ไปรบกวนผู้ชื่นหรือห้องชุดอื่น หากฝ่าฝืนจะต้องชำระค่าปรับ ปรับไม่เกิน 5,000 บาท (ห้าพันบาทถ้วน) และปรับอีกวันละ 500 บาท (ห้าร้อยบาทถ้วน) ตลอดระยะเวลาที่ฝ่าฝืน เงินค่าปรับต่างๆ นำฝากเข้าบัญชีนิติบุคคลฯ

ข้อ 5. ห้ามผู้พักอาศัยทำการก่อสร้าง/ดัดแปลงแก้ไข/ต่อเติมห้องชุด ซึ่งเป็นทรัพย์ส่วนบุคคลของตนดังต่อไปนี้

5.1 ห้ามสกัด เจาะ หรือดัดแปลงแก้ไขพื้น เพดาน ผนังกั้นห้องชุดด้านที่ติดกับทางเดินส่วนกลาง ผนังห้องชุดบริเวณ ระเบียงด้านหลังและผนังด้านข้างที่ใช้ร่วมกับห้องชุดอื่น และการกระทำใดๆ ต่อทรัพย์สินส่วนบุคคลของตน อันจะเป็นการ กระทบกระเทือนต่อโครงสร้าง ความมั่นคง การป้องกันความเสียหายต่อตัวอาคาร หรือระบบรักษาความปลอดภัยของอาคารชุด

5.2 เจ้าของห้องชุดหรือผู้พักอาศัยห้องชุด ที่มีความประสงค์จะดัดแปลงแก้ไขหรือตกแต่งห้องชุด จะต้องส่งแบบแปลน พร้อมรายละเอียดให้นิติบุคคลอาคารชุด พิจารณาตรวจสอบก่อนดำเนินการ (ตามระเบียบที่ 2)

5.3 ห้ามทำการเปลี่ยนแปลงวัสดุ สี แบบ และรูปแบบทางด้านสถาปัตยกรรมที่มีอยู่เดิมบริเวณผนังด้านนอกที่ติดกับ ทางเดินร่วม หรือผนังห้องชุดบริเวณระเบียงด้านหลัง และรวมไปถึงราวระเบียงเพื่อความสวยงามด้านสถาปัตยกรรมที่มีอยู่เดิมของ อาคารชุด และห้ามเปลี่ยนแปลงแก้ไข วัสดุ สี ขนาด ตำแหน่งและทิศทางการเปิด-ปิด ของประตูที่ติดกับทางเดินร่วม และหน้าต่าง ด้านหลังห้องชุดโดยเด็ดขาด

5.4 เจ้าของร่วมหรือผู้พักอาศัยห้องชุด ประสงค์ที่จะติดแผ่นกรองแสง บริเวณหน้าต่างห้องชุด นิติบุคคลอาคารชุด อนุญาต ให้ทำการติดแผ่นกรองแสงที่ไม่กระทบต่อรูปลักษณ์ภายนอกของอาคารชุด ดังนี้

- ความโปร่งใส ไม่เกิน 60%
- การสะท้อนแสง ไม่เกิน 7.5%
- สีเป็นแบบใสเท่านั้น ห้ามเป็นสีดำ เขียว หรือสีอื่นๆ

5.5 ห้ามติดตั้งประตูเหล็กดัดที่ติดกับทางเดินร่วม และหรือห้ามติดตั้งเหล็กดัด กันสาดผ้าใบ หรือวัสดุอื่นใด บริเวณหน้าต่าง และระเบียงด้านนอกอาคาร

ข้อ 6. เจ้าของร่วมที่มีความประสงค์จะติดตั้งเครื่องปรับอากาศ (เพิ่มเติม) ต้องติดตั้งในตำแหน่ง และรูปแบบที่ทางนิติบุคคลอาคารชุดกำหนดไว้เท่านั้น หากเจ้าของร่วม ผู้พักอาศัยไม่ปฏิบัติตามนิติบุคคลอาคารชุด สามารถดำเนินการรื้อถอนออกได้ โดยเป็นค่าใช้จ่ายของเจ้าของร่วม หรือผู้พักอาศัยเอง

ข้อ 7. การขนย้ายทรัพย์สิน เข้า ออก ห้องชุด เจ้าของร่วม และหรือผู้พักอาศัย จะต้องกรอกแบบฟอร์มการนำทรัพย์สินเข้า-ออก ห้องชุด ณ สำนักงานนิติบุคคลอาคารชุด ภายในเวลาทำการ และนำแบบฟอร์มดังกล่าว ยื่นต่อเจ้าหน้าที่รักษาความปลอดภัยก่อนการขนย้าย ทรัพย์สิน เข้า- ออก โดยอนุญาตให้ขนย้ายระหว่างเวลา 8.00 น.-18.00 น. หากเลยกำหนดเวลาดังกล่าว ต้องได้รับการอนุญาต จากฝ่ายจัดการ เท่านั้น ทั้งนี้ เพื่อความปลอดภัย และไม่รบกวนการอยู่อาศัยของห้องชุดอื่น

ข้อ 8. ห้ามวางของเท้า หรือวัสดุอื่นใด บริเวณทางเดินส่วนกลาง และพื้นที่ส่วนกลางอื่น รวมทั้ง ห้ามติดป้าย ขาย เช่า หรือแผ่นภาพ โฆษณาบริเวณผนัง กระจกห้องชุด หรือระเบียงด้านนอกห้องชุด และห้ามตากผ้านวม, ผ้าห่ม บริเวณผนัง หรือระเบียงด้านนอกห้องชุด ที่มี ผลกระทบต่อทัศนียภาพของอาคารชุด ไม่ว่าด้านนอกหรือด้านในห้องชุด

ข้อ 9. เรื่องต่อไปนี้ห้ามดำเนินการโดยเด็ดขาด

9.1 ห้ามเปลี่ยนแปลงระบบเตือนภัย และระบบป้องกันอัคคีภัยของอาคารชุด รวมทั้งภายในห้องชุด

9.2 ห้ามเลี้ยงสัตว์ ที่จะสร้างความรำคาญ น่ากลัว น่ารังเกียจ ภายในห้องชุด หรือ นำสัตว์เลี้ยงเข้ามาภายในบริเวณอาคาร ชุด และพื้นที่ส่วนกลาง

9.3 ห้ามเจ้าของห้องชุดหรือ ผู้ใช้ประโยชน์ห้องชุดประกอบอาหารในห้องโดยใช้เตาถ่าน หรือใช้แก๊สเป็นเชื้อเพลิง และ หรือเชื้อเพลิงอื่นที่ก่อให้เกิดอันตราย ความเดือดร้อนรำคาญแก่เจ้าของร่วมโดยเด็ดขาด

ข้อ 10. เจ้าของห้องชุดหรือผู้พักอาศัย ต้องยินยอมให้พนักงานฝ่ายจัดการ หรือช่างเทคนิค เข้าทำการตรวจสอบและซ่อมแซมแก้ไข ในกรณีที่ทรัพย์ส่วนกลาง หรือห้องชุดข้างเคียงได้รับความเสียหาย หรือมีผลกระทบกระเทือนอันเนื่องมาจาก วัสดุอุปกรณ์ภายในห้องชุดนั้น ชำรุดบกพร่อง

ข้อ 11. ผู้พักอาศัยต้องใช้คีย์การ์ด เปิดประตูเข้า – ออก อาคาร และการเปิด - ปิด ลิฟต์โดยสาร ด้วยตนเอง และต้องมารับแขก หรือ ผู้มาติดต่อ หรือ หนังงานส่งของ ที่บริเวณโถงล็อบบี้ ของอาคารชุดด้วยตนเองทุกครั้ง รวมถึง แขก หรือผู้มาติดต่อ หรือผู้มาส่งของต้องปฏิบัติ ตามระเบียบของนิติบุคคลอาคารชุดอย่างเคร่งครัด และห้ามผู้พักอาศัยใช้คีย์การ์ด เปิดประตูให้กับบุคคลอื่นที่มิใช่ แขก หรือผู้มาติดต่อ ที่มา พบหรือมาส่งของ หรือ ยินยอมให้ผู้อื่นเดินตามเข้ามาภายในอาคารชุด ทั้งนี้ เพื่อเป็นการป้องกันคนร้ายแฝงตัวเข้ามาลักทรัพย์ หรือโจรกรรม ในอาคารชุด ซึ่งหากผู้ใดพบเห็นการกระทำดังกล่าว โปรดรีบแจ้งให้ฝ่ายจัดการ รับทราบทันที

ข้อ 12. นิติบุคคลอาคารชุด สงวนสิทธิ์ที่จะไม่ต้อนรับบุคคลใดๆ ที่ประพฤติตัวไม่สุภาพหรือกระทำการใดๆ ซึ่งขัดต่อระเบียบและ ข้อบังคับนิติบุคคลอาคารชุด

ข้อ 13. ผู้ใดฝ่าฝืนระเบียบนี้ไม่ว่าข้อใดข้อหนึ่ง และนิติบุคคลอาคารชุด ได้แจ้งเตือนให้ปรับปรุงแก้ไข หรือปฏิบัติให้ถูกต้องในเวลาที่ กำหนดแล้ว ยังคงเพิกเฉย นิติบุคคลอาคารชุด ถือว่าผู้นั้นจงใจฝ่าฝืนระเบียบนี้ และจะดำเนินการมาตราการ ดังต่อไปนี้

13.1 กรณีฝ่าฝืนระเบียบข้อใดข้อหนึ่ง ปรับไม่เกิน 1,000 บาท (หนึ่งพันบาทถ้วน) และปรับอีกวันละ 500 บาท (ห้าร้อย บาทถ้วน) ตลอดระยะเวลาที่ฝ่าฝืน เงินค่าปรับต่างๆ นำฝากเข้าบัญชีนิติบุคคลฯ

13.2 หากนิติบุคคลอาคารชุด ได้แจ้งให้ผู้ฝ่าฝืนมาชำระหนี้ค่าปรับแล้ว ผู้นั้นยังเพิกเฉย นิติบุคคลอาคารชุด มีสิทธิระงับ การให้บริการส่วนกลาง หรือการใช้ทรัพย์ส่วนกลางผู้นั้นก็ได้ เช่น การระงับสิทธิในการใช้น้ำประปา สิทธิการใช้พื้นที่จอดรถ สิทธิการใช้คีย์การ์ดเข้าพื้นที่จอดรถ สิทธิการให้บริการสันทนาการ เป็นต้น จนกว่าจะชำระหนี้ค่าปรับครบถ้วน และปฏิบัติให้ถูกต้องตามระเบียบ

13.3 ในการดำเนินการมาตรการอย่างหนึ่งอย่างใดต่อผู้ฝ่าฝืน ฝ่ายจัดการฯ จะนำเสนอต่อคณะกรรมการนิติบุคคลอาคารชุด เพื่อขอความเห็นชอบในการดำเนินการทุกครั้ง

13.4 หากการฝ่าฝืนระเบียบนี้ก่อให้เกิดความเสียหายต่อทรัพย์ส่วนกลาง นิติบุคคลอาคารชุด ขอสงวนสิทธิ์ในการเรียกร้องค่าเสียหายกับผู้ฝ่าฝืนอีกส่วนหนึ่งต่างหากด้วย

ระเบียบที่ 2 เรื่องการตกแต่งห้องชุด

เพื่อการป้องกันโครงสร้างความมั่นคงแข็งแรง การตกแต่งห้องชุดผิดจากแบบสถาปัตยกรรมของอาคารชุด การรักษาความปลอดภัย และการรบกวนสิทธิของผู้พักอาศัยภายในอาคารชุด นิติบุคคลอาคารชุด ริธึ่ม พหลฯ-อารีย์ จึงขึ้นจะระเบียบการตกแต่งห้องชุด ดังนี้

ข้อ 1. ระเบียบนี้ใช้บังคับแก่เจ้าของห้องชุด, ผู้พักอาศัย, ผู้เช่า, ผู้รับเหมา, คนงาน หรือบุคคลใดๆ ที่เข้าไปภายใน หรือรอบเขตของ อาคารชุด โดยการกระทำใดๆ ของ ผู้รับเหมา, คนงาน ที่เข้ามาทำการตกแต่งห้องชุดใดให้ถือว่าเป็นการกระทำของเจ้าของห้องชุด นั้นด้วย

ข้อ 2. บุคคลตามข้อ 1. จะต้องปฏิบัติตามระเบียบการตกแต่งห้องชุด อย่างเคร่งครัด และจะปฏิเสธไม่ทราบระเบียบต่างๆ ของนิติ บุคคลอาคารชุด มิได้

2.1 เจ้าของร่วมหรือผู้พักอาศัยห้องชุด ประสงค์ที่จะติดแผ่นกรองแสง บริเวณหน้าต่างห้องชุด นิติบุคคลอาคารชุด อนุญาต ให้ทำการติดแผ่นกรองแสงที่ไม่กระทบต่อรูปลักษณ์ภายนอกของอาคารชุด ดังนี้

- ความโปร่งใส ไม่เกิน 60%
- การสะท้อนแสง ไม่เกิน 7.5%
- สีเป็นแบบใสเท่านั้น ห้ามเป็นสีดำ เขียว หรือสีอื่นๆ

ข้อ 3. การเข้าตกแต่งห้องชุด เจ้าของห้องชุดจะต้องยื่นแบบแปลน การตกแต่งห้องชุดจำนวน 2 ชุด พร้อมตารางเวลาการทำงาน รายละเอียดการปฏิบัติงาน และรายงานผลกระทบที่อาจจะเกิดขึ้น โดยส่งให้ฝ่ายจัดการ ล่วงหน้าอย่างน้อย 7 วัน เพื่อให้พิจารณาผลกระทบ ต่องานระบบไฟฟ้า ประปา และโครงสร้างของห้องชุด ก่อนพิจารณาอนุมัติให้ดำเนินการตกแต่งห้องชุดนั้น หากนิติบุคคลอาคารชุด พิจารณา แล้วมีผลกระทบ จะแจ้งให้ทำการแก้ไขแบบแปลนการตกแต่ง ให้เจ้าของห้องชุดทำการแก้ไข และส่งแบบแปลนการตกแต่งห้องชุดฉบับใหม่ พร้อมนี้จะแจ้งผลของการพิจารณาให้กับเจ้าของร่วม ทราบภายใน 3 วัน

ข้อ 4. เมื่อได้รับการอนุมัติให้ทำการตกแต่งห้องชุดแล้วเจ้าของห้องชุดต้องวางเงินค้ำประกันความเสียหายต่อทรัพย์ส่วนกลางและ ค่าบริการต่างๆ ในอัตรา 30,000 บาท (สามหมื่นบาทถ้วน)

ยกเว้น การตกแต่งโดยการติดตั้ง หรือยึดประกอบ รวมไปถึงการดำเนินการที่ใช้เวลาไม่เกิน 7 วัน โดยทำการสั่งจ่ายเป็นเช็ค หรือ แคชเชียร์เช็ค ในนาม "นิติบุคคลอาคารชุด ริธึ่ม พหลฯ-อารีย์" ล่วงหน้าอย่างน้อย 3 วัน ก่อนเข้าทำการตกแต่งห้องชุด

ข้อ 5. ไม่อนุญาตให้เจ้าของห้องชุดทำการผลิตชิ้นงานต่างๆ ภายในห้องชุด เช่น เลื่อยไม้ การขัดผิว การทำสีชิ้นงาน หรือเฟอร์นิเจอร์ ต่างๆ โดยชิ้นงาน หรือเฟอร์นิเจอร์ที่ใช้ตกแต่งต้องผลิตมาจากภายนอกแล้วนำมาประกอบภายในห้องชุดเท่านั้น หากจำเป็นต้องเก็บงาน ต้อง ขออนุญาตจากนิติบุคคลอาคารชุดเป็นคราวๆ ไป

ข้อ 6. เจ้าของห้องชุดจะต้องทำการบันทึกรายละเอียดในการขอเข้าตกแต่ง ตามแบบฟอร์มที่นิติบุคคลอาคารชุด กำหนดไว้ นิติ บุคคลอาคารชุดขอสงวนสิทธิในการนัดหมาย หรือการจัดการรายละเอียดของงานให้เหมาะสม เพื่อไม่ให้รบกวนสิทธิส่วนบุคคลในการพัก อาศัยของเจ้าของร่วมท่านอื่นๆ ภายในอาคารทุกวันก่อนทำงาน เจ้าของห้องชุดหรือผู้รับเหมาต้องแจ้งรายชื่อคนงานให้เจ้าหน้าที่ฝ่ายจัดการ ตรวจสอบทุกครั้งที่เข้าปฏิบัติงานภายในอาคารชุด ทั้งนี้ ฝ่ายจัดการ อาจจะมอบหมายให้พนักงานรักษาความปลอดภัย หรือพนักงานนิติ บุคคลอาคารชุด ผู้ใดผู้หนึ่ง เป็นผู้ตรวจเช็คได้ ตามความเหมาะสม

ข้อ 7. อนุญาตให้เข้าทำการตกแต่งห้องชุด ได้ตั้งแต่วันจันทร์ – วันศุกร์ เวลา 9.00 – 17.00 น. โดยไม่อนุญาตให้เข้าทำการตกแต่ง ห้องชุด ในวันเสาร์ – อาทิตย์ และวันนักขัตฤกษ์ เว้นแต่ จะได้รับอนุญาตจากฝ่ายจัดการฯ เป็นคราว ๆ ไป โดยงานที่เข้าทำตกแต่ง จะต้องไม่มี กลิ่น เสียงรบกวน ผู้พักอาศัยภายในอาคารชุด กรณี ที่ต้องทำงานล่วงเวลาต้องทำการแจ้งกับฝ่ายจัดการอนุมัติก่อนที่จะดำเนินการ (ยกเว้น) งานล้างทำความสะอาดเครื่องปรับอากาศ สามารถล้างทำความสะอาดได้ทุกวัน ในเวลาทำการ 09.00 – 17.00 น.

ข้อ 8. เจ้าของห้องชุด ควรนำถังดับเพลิงสภาพพร้อมใช้งานขนาดไม่ต่ำกว่า 10 ปอนด์ จำนวน 2 ถัง มาประจำไว้ภายในห้องชุด เพื่อ ป้องกันเหตุเพลิงไหม้จากการตกแต่งห้องชุด

ข้อ 9. ในกรณีการตกแต่ง ซ่อมแซม หรือปรับปรุงห้องชุด เกิดฝุ่นละออง เสียงดัง หรือมลภาวะใดๆ อันเกิดจากการตกแต่ง ซ่อมแซม หรือปรับปรุงห้องชุด ผู้รับเหมา คนงาน จะต้องทำการปิดประตูและหน้าต่างทุกบานของห้องชุด หรือจัดหาวัสดุ อุปกรณ์ต่างๆ ที่สามารถป้องกันเหตุดังกล่าว

ข้อ 10. การขนย้ายวัสดุสิ่งของ เครื่องมือช่าง ตลอดจนสัมภาระเข้า – ออกระหว่างการเข้าตกแต่งห้องชุด ผู้รับเหมา คนงาน จะต้อง กรอกข้อมูลการขนย้ายวัสดุสิ่งของ เครื่องมือช่าง ตลอดจนสัมภาระต่างๆ ต่อนิติบุคคลอาคารชุด ให้ทราบทุกครั้ง ทั้งนี้ นิติบุคคลอาคารชุด สงวนสิทธิ์ที่จะเข้าตรวจค้นได้ตลอดเวลา หากมีพฤติกรรมที่น่าสงสัย

ข้อ 11. เมื่อเลิกการทำงานตกแต่งห้องชุดในแต่ละวัน ผู้รับเหมา คนงาน จะต้องทำความสะอาดทั้งภายใน และภายนอกห้องชุด เช่น ทางเดินร่วม โถงลิฟต์ บันได ที่ใช้ในการขนย้ายทรัพย์สิน ให้เรียบร้อย รวมทั้งเก็บขยะ หรือเศษอาหารทิ้งลงในถังขยะส่วนกลาง แต่หากเป็น วัสดุก่อสร้าง หรือขยะชิ้นใหญ่ ให้ผู้รับเหมา คนงาน นำใส่ถุง นำกลับออกไปทิ้งนอกอาคารชุด

ข้อ 12. เจ้าของร่วม จะต้องทำการชำระค่าธรรมเนียมในการตกแต่ง ต่อเติม ห้องชุด ในอัตราเดือนละ 500 บาท (ห้าร้อยบาทถ้วน) เศษของเดือนให้นับเป็น 1 เดือน ทั้งนี้ หากตกแต่ง ต่อเติมไม่เกิน 7 วัน จะไม่คิดค่าธรรมเนียมดังกล่าว โดยนิติบุคคลอาคารชุด จะทำการหักจากเงินค้ำประกันความเสียหาย ที่เจ้าของร่วมได้ค้ำประกันไว้กับนิติบุคคลอาคารชุด

ข้อ 13. ห้ามตกแต่งต่อเติมสิ่งใดรุกล้ำ หรือยื่นเข้าไปในบริเวณทรัพย์ส่วนกลางหรือกระทำการใดๆ อันอาจเป็นการกระทบกระเทือน ต่อโครงสร้าง ระบบประปา ไฟฟ้า ความมั่นคง หรือระบบการป้องกันความเสียหายของอาคาร รวมทั้งความสวยงามทางด้านสถาปัตยกรรม โดยเด็ดขาด รวมทั้ง ห้ามปรับเพิ่มความหนาของพื้นห้องชุด เว้นแต่การปรับนั้นไม่กระทบ ต่อโครงสร้างความมั่นคงแข็งแรงของอาคารชุด โดย ทั้งนี้ต้องได้รับการรับรองจากวิศวกรผู้ตรวจแบบ

ข้อ 14. ห้ามนำวัสดุสิ่งของอุปกรณ์ตกแต่ง ทุกชนิดมาวางหรือจัดเก็บไว้ บริเวณพื้นที่ส่วนกลางของอาคารชุด โดยเด็ดขาด ยกเว้นจะ ได้รับการอนุญาตจากนิติบุคคลอาคารชุด เท่านั้น

ข้อ 15. ห้ามขนถ่ายวัสดุ หรืออุปกรณ์ที่มีขนาดยาวมากเกินขนาดชิ้น - ลงลิฟต์, บันไดหนีไฟ และพื้นที่ส่วนกลาง จะต้องตัดให้ เหมาะสมกับการเคลื่อนย้ายเพื่อเป็นการป้องกันการชูดขีดผนังและกระทบกระแทกหลอดไฟ และทรัพย์ส่วนกลางอื่นๆ

ข้อ 16. ห้ามนำสิ่งที่เป็นวัตถุไวไฟทุกชนิดมาเก็บรอไว้ในอาคารโดยเด็ดขาด เช่น น้ำมัน, ทินเนอร์, แอลกอฮอล์ เมื่อเลิกจากการ ปฏิบัติงานให้นำกลับไปด้วยทุกครั้ง

ข้อ 17. ห้ามผู้รับเหมาที่เข้ามาทำงานตกแต่งห้องชุด ใช้สิ่งอำนวยความสะดวกภายในอาคารชุด ใช้กระแสไฟฟ้า และน้ำประปาจาก จุดที่เป็นทรัพย์ส่วนกลางโดยเด็ดขาดให้ผู้รับเหมาคนงานใช้ภายในห้องชุดที่กำลังตกแต่งต่อเติมเท่านั้น

หากกรณีต้องการใช้ไฟฟ้าส่วนกลาง ผู้รับเหมา คนงาน จะต้องชำระค่าบริการการใช้ไฟฟ้า ต่อวันๆ ละ 300 บาท (สามร้อยบาทถ้วน) ให้กับนิติบุคคลอาคารชุดก่อนปฏิบัติงานทุกครั้ง

ข้อ 18. ให้ผู้รับเหมาและคนงานใช้ห้องน้ำภายในห้องชุดที่กำลังตกแต่งเท่านั้น และ ในระหว่างที่ปฏิบัติงานหรือระหว่างพักการ ทำงาน ห้ามผู้รับเหมาและคนงาน สูบบุหรี่ภายในอาคารชุดโดยเด็ดขาด ไม่ว่าจะเป็นภายในห้องชุด ทางเดินร่วมหรือบันไดหนีไฟ รวมทั้ง ห้าม ดื่มสุรา, เล่นการพนัน, ทะเลาะวิวาท, ส่งเสียงดังรบกวน หรือเล่นกีฬาทุกชนิดภายในอาคาร และให้อยู่ภายในห้องชุดที่ดำเนินการตกแต่ง เท่านั้น

ข้อ 19. ห้ามผู้รับเหมา และคนงานพักอาศัยในอาคารชุด ไม่ว่าในเวลาใด ยกเว้นการทำงานล่วงเวลา ตามที่ได้รับอนุญาตเท่านั้น

ข้อ 20. ผู้รับเหมา และคนงาน ควรปฏิบัติตัวขณะทำงาน และอยู่ในอาคารชุด ดังนี้

20.1 ห้ามดึงสัญญาณอุปกรณ์แจ้งเหตุด้วยมือ หรือ ตัดสัญญาณระบบแจ้งเหตุเพลิงไหม้ หรือก่อให้เกิดสัญญาณแจ้งเตือน หากฝ่าฝืน สงวนสิทธิ์ในการระงับงานและปรับตามระเบียบนี้

20.2 ผู้รับเหมา และคนงาน ต้องแต่งกายรัดกุมสุภาพ หรือเป็นเครื่องแบบของบริษัทรับจ้างนั้นๆพร้อมติดบัตรผู้รับจ้างให้ เห็นชัดเจนตลอดเวลาทำงาน หรือภายในพื้นที่ส่วนอื่นๆ ของอาคารชุด และต้องทำการส่งมอบบัตรคืนให้แก่พนักงานรักษาความปลอดภัยของอาคารหลังจากเสร็จงานทุกวันถ้าไม่ติดบัตรจะถือว่าเป็นการตักเตือน และหากเพิกเฉยจะระงับการเข้าทำงานทันที

20.3 ห้ามผู้รับเหมา คนงาน เปิดประตูห้องที่กำลังตกแต่ง ทิ้งไว้ขณะทำงาน รวมถึงประตูหนีไฟค้างไว้ และหลังเลิกงานใน แต่ละวันจะต้องตรวจเช็คปิดประตูหน้าต่าง และบานเลื่อนให้เรียบร้อย ก่อนออกจากห้องชุดทุกครั้ง

20.4 ผู้รับเหมาจะต้องใช้ลิฟต์ขนของเท่านั้นห้ามใช้ลิฟต์โดยสารโดยเด็ดขาดหากฝ่าฝืนปรับตามระเบียบนี้

20.5 ห้ามนำน้ำปูน เศษปูน หรือน้ำที่เป็นตะกอนจับแข็งทิ้งลงในท่อระบายน้ำทิ้ง หรือ โถส้วมโดยเด็ดขาด หากฝ่าฝืนจะ ดำเนินการปรับตามระเบียบนี้

20.6 นิติบุคคลอาคารชุด ขอสงวนสิทธิ์ ในการค้นตัว ผู้รับเหมาหรือคนงานหรือลูกจ้างของผู้รับจ้างของเจ้าของห้องชุด ตามดุลพินิจของผู้จัดการอาคาร ได้

20.7 ผู้รับเหมาจะต้องดูแลความสะอาดรอบๆ ท่อระบายน้ำทิ้งทั้งหมด พร้อมทั้งดูแลชิ้นส่วนอุปกรณ์ให้อยู่ในสภาพพร้อม ใช้งานตลอดเวลา สำหรับท่อน้ำทิ้งที่ยังไม่ได้ติดตั้งอุปกรณ์หรือสุขภัณฑ์ จะต้องทำการปิดปลายท่อเพื่อป้องกันเศษวัสดุที่ก่อให้เกิด การอุดตันลงในท่อระบายน้ำ หากฝ่าฝืนปรับตามระเบียบนี้

20.8 ผู้รับเหมาจะต้องแจ้งออกจากพื้นที่ตกแต่งให้ฝ่ายจัดการ ทราบก่อนสิ้นสุดงานตกแต่งไม่น้อยกว่า 3 วัน พร้อมทั้ง กำหนดนัดหมายตรวจสอบพื้นที่หลังตกแต่ง เพื่อขอคืนเงินค้ำประกัน ในกรณีที่ตรวจสอบพื้นที่ไม่มีการแก้ไข นิติบุคคลอาคารชุดจะทำเช็คสั่งจ่ายเงินค้ำประกันคืนให้กับผู้จ่ายเงินภายใน 30 วัน

ข้อ 21. ผู้ใดฝ่าฝืนระเบียบนี้ไม่ว่าข้อใดข้อหนึ่ง และนิติบุคคลอาคารชุด จะแจ้งให้ระงับการตกแต่งห้องชุดทันที จนกว่าจะได้ปรับปรุง แก้ไข ให้ถูกปฏิบัติให้ถูกต้องภายในเวลาที่กำหนด หากยังคงเพิกเฉย นิติบุคคลอาคารชุด จะไม่อนุญาตให้เข้าทำการตกแต่งต่อเติมห้องชุด อีก ต่อไป และอาจจะดำเนินการมาตรการ ดังต่อไปนี้

21.1 กรณีฝ่าฝืนระเบียบข้อใดข้อหนึ่ง ปรับไม่เกิน 1,000 บาท (หนึ่งพันบาทถ้วน) และปรับอีกวันละ 500 บาท (ห้าร้อยบาทถ้วน) ตลอดระยะเวลาที่ฝ่าฝืน

21.2 หากนิติบุคคลอาคารชุด ได้แจ้งให้ผู้ฝ่าฝืนมาชำระหนี้ค่าปรับแล้ว ผู้นั้นยังเพิกเฉย นิติบุคคลอาคารชุด มีสิทธิ์ระงับ การให้บริการส่วนกลาง หรือการใช้ทรัพย์ส่วนกลางผู้นั้นก็ได้ เช่น การระงับสิทธิในการใช้น้ำประปา สิทธิการใช้พื้นที่จอดรถ สิทธิการ ใช้คีย์การ์ดเข้าพื้นที่จอดรถ สิทธิการให้บริการสันทนาการ เป็นต้น จนกว่าจะชำระหนี้ค่าปรับ และปฏิบัติให้ถูกต้องตามระเบียบ

21.3 ในการดำเนินการมาตรการอย่างหนึ่งอย่างใดต่อผู้ฝ่าฝืน ฝ่ายจัดการ จะนำเสนอต่อคณะกรรมการนิติบุคคลอาคารชุด เพื่อขอความเห็นชอบในการดำเนินการทุกครั้ง

21.4 หากการฝ่าฝืนระเบียบนี้ก่อให้เกิดความเสียหายต่อทรัพย์ส่วนกลาง นิติบุคคลอาคารชุด ขอสงวนสิทธิ์ในการเรียกร้องค่าเสียหายกับผู้ฝ่าฝืนอีกส่วนหนึ่งต่างหากด้วย

ระเบียบที่ 3 เรื่อง การใช้ประโยชน์ห้องชุดสำหรับบริการเช่าพักอาศัย และการขาย

ระเบียบว่าด้วยเรื่องการใช้ประโยชน์ห้องชุด สำหรับบริการเช่าพักอาศัยและการขาย มีวัตถุประสงค์เพื่อให้นิติบุคคลอาคารชุด สามารถบริหารจัดการข้อมูลการอยู่อาศัยของเจ้าของร่วมท่านใหม่ และหรือ ผู้เช่าห้องชุดรายใหม่ และควบคุมดูแลรักษาความปลอดภัยในอาคารชุด นิติบุคคล จึงขอให้เจ้าของร่วมทุกท่านปฏิบัติตามระเบียบการใช้ประโยชน์ห้องชุดสำหรับบริการเช่าพักอาศัย และการขายอย่างเคร่งครัด ดังนี้

ข้อ 1. นิติบุคคลอาคารชุด และฝ่ายจัดการ ไม่มีบริการรับฝากขาย - ฝากเช่า ให้กับเจ้าของร่วม แต่อย่างใด ซึ่งหากเจ้าของร่วม มีความประสงค์จะฝากขาย ฝากเช่าห้องชุด ให้เจ้าของร่วมทำการจัดหาตัวแทน และ/หรือโบรกเกอร์เอง หรือติดต่อบริษัท บางกอก ซิตี้ สมาร์ท จำกัด (BC) หรือ บริษัทอื่น เป็นผู้ดูแลในเรื่องดังกล่าว

ข้อ 2. ห้ามเจ้าของร่วมใช้ห้องชุดโดยมีวัตถุประสงค์ในทางธุรกิจเพื่อให้บริการที่พักชั่วคราว (รายวัน) สำหรับเดินทาง หรือบุคคลอื่นใด เว้นแต่เป็นการให้บริการเช่าพักอาศัยเป็นรายเดือนขึ้นไปเท่านั้น หากฝ่าฝืนนิติบุคคลอาคารชุดฯ ขอสงวนสิทธิ์ดำเนินการตามกฎหมาย

ข้อ 3. เจ้าของร่วมที่ให้ผู้อื่นเช่าพักอาศัย มีหน้าที่ชำระค่าใช้จ่ายส่วนกลาง ค่าบริการสาธารณูปโภคต่างๆ ของห้องชุดที่ให้ผู้เช่า อาศัย โดยจะอ้างเหตุการณ์เช่าพักอาศัยมาปฏิเสธความรับผิดชอบ ไม่ได้โดยเด็ดขาด

ข้อ 4. ในกรณีที่เจ้าของร่วมฝากกุญแจ หรือคีย์การ์ดห้องชุดไว้ที่ฝ่ายจัดการ ในการเบิกจ่ายกุญแจ หรือคีย์การ์ดเข้า – ออกห้องชุด ฝ่ายจัดการ จะทำบันทึกผู้มาติดต่อไว้ลงในสมุดบันทึกทุกครั้ง แต่จะไม่มีการจัดส่งเจ้าหน้าที่ขึ้นไปดูแลการเปิด - ปิดห้องชุด รวมทั้งจะไม่รับผิดชอบความเสียหายของห้องชุด หรือสูญหายของทรัพย์สินส่วนบุคคล ของเจ้าของร่วมโดยเด็ดขาด

ข้อ 5. เจ้าของร่วมต้องส่งเอกสาร และให้ข้อมูลเกี่ยวกับผู้เช่าพักอาศัย แก่นิติบุคคลอาคารชุด ดังนี้

5.1 แจ้งระยะเวลาเริ่มต้น และสิ้นสุดการเช่าห้องชุด

5.2 รายชื่อผู้เข้าพักอาศัยภายในห้องชุด

5.3 แจ้งชื่อ ญาติ พี่น้อง เพื่อนร่วมงาน และสถานที่ทำงาน พร้อมหมายเลขโทรศัพท์ที่สามารถติดต่อได้กรณีฉุกเฉินของผู้เช่า และผู้พักอาศัยในห้องชุด

5.4 แจ้งหรือระบุการได้สิทธิในการใช้บริการสันทนาการ คีย์การ์ด สำหรับจอดรถ คีย์การ์ดสำหรับการเข้าอาคารชุด และ สิทธิการใช้พื้นที่จอดรถของอาคาร

5.5 ส่งสำเนาบัตรประชาชน และสำเนาทะเบียนบ้านของผู้เช่าพักอาศัยและบริวารทุกคน

5.6 แจ้งให้ผู้เช่าพักอาศัยภายในห้องชุด รวมถึงบริวารทุกคนทราบและปฏิบัติตามข้อบังคับและระเบียบของนิติบุคคล อาคารชุดทุกประการ ทั้งนี้สามารถรับได้ที่ฝ่ายจัดการ ทุกวันเวลาทำการ

5.7 กรณีที่ผู้เช่าอาศัยเป็นชาวต่างชาติ (เพิ่มเติมจาก ข้อ 4.1 - 4.6) ให้ส่งสำเนาหนังสือเดินทาง ทั้งนี้ ก่อนให้เช่าพักอาศัย เจ้าของร่วม และ/หรือโบรกเกอร์ ควรทำการตรวจสอบการเข้าเมืองของผู้เช่าพักอาศัยกับสำนักงานตำรวจแห่งชาติ แล้วสำเนา ส่งกลับมาให้กับนิติบุคคลอาคารชุด

ข้อ 6. เจ้าของร่วมต้องรับผิดชอบต่อค่าเสียหาย หรือการกระทำของผู้เช่าพักอาศัย หรือบริวารอันเกิดขึ้น กับทรัพย์ส่วนกลาง หรือ ต่อเจ้าของร่วมรายอื่นโดยไม่มีข้อยกเว้นใดๆ ทั้งสิ้น ในกรณีที่นิติบุคคลอาคารชุด ไม่สามารถตามผู้เช่าพักอาศัย หรือบริวาร มารับผิดชอบได้

ข้อ 7. กรณียกเลิกการเช่าห้องชุด หรือเปลี่ยนตัวผู้เช่าห้องชุด เจ้าของร่วมต้องแจ้งให้นิติบุคคลอาคารชุดทราบทันที และต้องส่งเอกสารเพื่อจัดทำข้อมูลทะเบียนผู้พักอาศัยใหม่ด้วยทุกครั้ง เพื่อนิติบุคคลอาคารชุดจะได้ปรับปรุงข้อมูลการอยู่อาศัยของ อาคารชุด ทั้งนี้ หากเจ้าของร่วม ประสงค์ให้ทำการลบข้อมูล บัตรคีย์การ์ด จะต้องให้ฝ่ายจัดการ ดำเนินการ

ข้อ 8. การขนย้ายทรัพย์สินออกจากห้องชุด ผู้เช่าพักอาศัย จะต้องได้รับความยินยอมจากเจ้าของร่วมก่อน โดยเจ้าของร่วมจะต้องเป็นผู้กรอกแบบฟอร์มการนำทรัพย์สิน เข้า-ออก ห้องชุดที่ให้เช่า ด้วยตนเอง แล้วให้ผู้เช่านำยื่นต่อเจ้าหน้าที่รักษาความปลอดภัยก่อน นำทรัพย์สิน เข้า-ออก ทุกครั้ง กรณีที่เจ้าของห้องชุดไม่สะดวกในการกรอกแบบฟอร์ม ด้วยตนเอง สามารถที่จะใช้วิธีการส่งเอกสาร (โทรสาร สแกนส่งอีเมล์ ที่สามารถยืนยันตัวตนของเจ้าของร่วมได้) กลับมายังนิติบุคคลอาคารชุด เพื่อจัดเก็บไว้เป็นหลักฐานประกอบการดำเนินขนย้ายทรัพย์สิน เข้า-ออก

ข้อ 9. ผู้ใดฝ่าฝืนระเบียบนี้ไม่ว่าข้อใดข้อหนึ่ง และนิติบุคคลอาคารชุดได้แจ้งเตือนเป็นลายลักษณ์อักษร จำนวน 2 ครั้ง ให้ปรับปรุงแก้ไข หรือปฏิบัติให้ถูกต้องภายในเวลา ที่กำหนดแล้ว หากยังคงเพิกเฉย ถือว่าผู้นั้นจงใจฝ่าฝืนระเบียบนี้ และอาจจะดำเนินการมาตรการ ดังต่อไปนี้

9.1 กรณีฝ่าฝืนระเบียบข้อใดข้อหนึ่ง ปรับไม่เกิน 1,000 บาท (หนึ่งพันบาทถ้วน) และปรับอีกวันละ 500 บาท ตลอด ระยะเวลาที่ฝ่าฝืน

9.2 หากนิติบุคคลอาคารชุด ได้แจ้งให้ผู้ฝ่าฝืนมาชำระหนี้ค่าปรับแล้ว ผู้นั้นยังเพิกเฉย นิติบุคคลอาคารชุดมีสิทธิ์ระงับการ ให้บริการส่วนกลาง หรือการใช้ทรัพย์ส่วนกลางผู้นั้นก็ได้ เช่น การระงับสิทธิในการใช้น้ำประปา สิทธิการใช้พื้นที่จอดรถ สิทธิการใช้ คีย์การ์ดเข้าพื้นที่จอดรถ สิทธิการให้บริการสันทนาการ เป็นต้น จนกว่าจะชำระหนี้ค่าปรับ และปฏิบัติให้ถูกต้องตามระเบียบ

9.3 ในการดำเนินการมาตรการอย่างหนึ่งอย่างใดต่อผู้ฝ่าฝืน ฝ่ายจัดการจะนำเสนอต่อคณะกรรมการนิติบุคคลอาคารชุด เพื่อขอความเห็นชอบในการดำเนินการทุกครั้ง

9.4 หากการฝ่าฝืนระเบียบนี้ก่อให้เกิดความเสียหายต่อทรัพย์ส่วนกลาง นิติบุคคลอาคารชุด ขอสงวนสิทธิ์ในการเรียกร้อง ค่าเสียหายกับผู้ฝ่าฝืนอีกส่วนหนึ่งต่างหากด้วย

ระเบียบที่ 4 เรื่อง การใช้พื้นที่จอดรถภายในอาคารชุด

เพื่อการจัดระเบียบ และอำนวยความสะดวกในการใช้พื้นที่จอดให้กับเจ้าของร่วม ผู้พักอาศัย นิติบุคคลอาคารชุด จึงขอชี้แจง ระเบียบการใช้พื้นที่จอดรถภายในอาคารชุด ดังนี้

ข้อ 1. พื้นที่จอดรถมีไว้สำหรับ เจ้าของร่วม ผู้พักอาศัย ของนิติบุคคลอาคารชุดริธึ่ม พหล-อารีย์ เท่านั้น และจะต้องติดสติ๊กเกอร์ จอดรถ ไว้บริเวณที่มองเห็นชัดเจน ไม่อนุญาตให้บุคคลภายนอกมาใช้พื้นที่จอดรถโดยเด็ดขาด เว้นแต่ จะมาติดต่อกับเจ้าของร่วม / ผู้พัก อาศัย เป็นครั้งคราวเท่านั้น ทั้งนี้ นิติบุคคลอาคารชุด ไม่ถือว่าการให้พื้นที่จอดรถ เป็นการรับฝากรถแต่อย่างใด ทั้งนี้หากเกิดความเสียหายกับ รถ หรือการสูญหายของทรัพย์สินใดๆ ภายในบริเวณพื้นที่จอดรถ เจ้าของรถต้องเป็นผู้รับผิดชอบเอง และไม่มีสิทธิเรียกร้องค่าเสียหายใดๆ จากนิติบุคคลอาคารชุด ทั้งสิ้น

ข้อ 2. สิทธิการจอดรถในอาคารชุดสำหรับเจ้าของร่วม ให้เป็นไปตามสัญญาจะซื้อจะขายระหว่างเจ้าของโครงการกับผู้ซื้อ โดย กำหนดสิทธิการจอดรถห้องชุดละ 1 คัน ซึ่งพื้นที่จอดรถถือเป็นพื้นที่ส่วนกลาง ที่รถทุกคันสามารถจอดได้ทุกช่อง ทุกชั้น ทั้งนี้ นิติบุคคลอาคาร ชุด ไม่อนุญาตให้จำหน่าย โอนสิทธิ หรือให้เช่าสิทธิการจอดรถ กับ เจ้าของร่วม ผู้พักอาศัยในอาคารชุดรายอื่น

ข้อ 3. นิติบุคคลอาคารชุดจะให้บัตรคีย์การ์ดและสติ๊กเกอร์ (ที่ระบุหมายเลขทะเบียนรถได้ไม่เกิน 2 หมายเลขทะเบียน) สำหรับจอดรถได้ตามข้อ 2. โดยเจ้าของร่วมต้องทำการกรอกแบบฟอร์ม พร้อมแสดงหลักฐาน ในการขอบัตรคีย์การ์ด และสติ๊กเกอร์จอดรถ ดังนี้

3.1 สำเนาหนังสือแสดงการโอนกรรมสิทธิ์ห้องชุด (อช.2)

3.2 สำเนาบัตรประชาชน และสำเนาทะเบียนบ้าน

3.3 สำเนาทะเบียนรถ กรณีป้ายแดง ให้ยื่นประกอบในภายหลังเมื่อได้ทะเบียนรถตัวจริงแล้ว

กรณีที่บัตรคีย์การ์ด / สติ๊กเกอร์สูญหาย ให้เจ้าของร่วมทำการแจ้งความลงบันทึกประจำวันที่สถานีตำรวจใกล้บ้าน จากนั้นนำ เอกสารการแจ้งความมาขออนุญาตออกบัตรคีย์การ์ด และสติ๊กเกอร์จอดรถใหม่ โดยมีค่าใช้จ่ายในอะ 500 บาท (ห้าร้อยบาทถ้วน) ทั้งนี้ สำหรับบัตรคีย์การ์ด ที่เข้า-ออกลานจอดรถนั้น ฝ่ายจัดการจะทำการลบข้อมูลบัตรที่สูญหาย (บัตรเก่า) ออกจากฐานข้อมูลในคอมพิวเตอร์ ออก เพื่อป้องกันความปลอดภัย และการสิทธิซ้ำซ้อน

ข้อ 4. รถยนต์ที่จะผ่านเข้า-ออกในอาคารจอดรถได้ จะต้องมีความสูงไม่เกินกว่าระดับความสูงที่แสดงบนป้ายจำกัดความสูง บริเวณ ทางเข้าที่จอดรถภายในอาคารจอดรถ

ข้อ 5. การใช้สิทธิ์จอดรถ ช่องพิเศษ ชั้น G

5.1 ช่องจอดรถช่องพิเศษสามารถจอดได้เฉพาะเจ้าของร่วมและผู้พักอาศัย (รวมผู้โดยสาร) ภายในอาคารชุด ริธึ่ม พหลฯ-อารีย์ เท่านั้น

5.2 พื้นที่จอดรถพิเศษมีเพียง 3 ช่องจอด เป็นเพียงการจัดสรรเพื่ออำนวยความสะดวกให้กับผู้ที่มีความจำเป็นต้องใช้บริการเท่านั้น ไม่ถือเป็นสิทธิ์ผูกขาดสำหรับคนใดคนหนึ่ง

5.3 กำหนด ผู้มีสิทธิ์จอดรถช่องพิเศษ ได้ 2 ประเภท และจะต้องเป็นผู้ขับรถเองเท่านั้น ดังนี้

- ผู้หญิงตั้งครรภ์ โดยมีอายุครรภ์ 7 เดือน ขึ้นไป (จะต้องแสดงเอกสารทางการแพทย์)
- ผู้พิการ (จะต้องมีบัตรผู้พิการ)

หมายเหตุ กรณีมีความจำเป็นที่ไม่เข้าเงื่อนไข ข้างต้น ให้คณะกรรมการเป็นผู้พิจารณาตามเห็นสมควร

5.4 ผู้ที่ใช้สิทธิ์จอดรถในช่องพิเศษ จะต้องยื่นความประสงค์ในการจอดพร้อมกับแสดงหลักฐานคุณสมบัติที่เข้าเงื่อนไขตามข้อ 5.3 พร้อมสำเนาทะเบียนรถยนต์ ที่ยำนักงานนิติบุคคลฯ

5.5 นิติบุคคลฯ จะทำการออกบัตรช่องพิเศษ ที่ตรงกับหมายเลขทะเบียนรถ ให้กับผู้ที่ประสงค์จอดรถในช่องจอดพิเศษ

5.6 ผู้ที่จอดรถ จะต้องวางบัตรจอดรถที่หางนิติฯออกให้ไว้บริเวณที่มองเห็นชัดเจน ทุกครั้งขณะจอดรถในช่องจอดพิเศษ

5.7 การออกบัตรจอดรถช่องพิเศษให้กับผู้ใช้รถยนต์ ไม่ใช่การกำหนดสิทธิ์จอดให้กับผู้ใช้งาน ดังนั้นหากมีผู้ใช้งานเต็มท่านสามารถใช้ช่องจอดชั่นทดแทนที่เหมาะสม ตามดุลพินิจของฝ่ายบริหารอาคาร (ระเบียบนี้สามารถปรับปรุงเปลี่ยนแปลงได้โดยมติคณะกรรมการ)

ข้อ 6. เจ้าของร่วม หรือผู้พักอาศัยในอาคารชุด หรือผู้ซึ่งได้รับอนุญาตให้นำรถเข้ามาจอดในบริเวณอาคารชุด ต้องจอดรถในพื้นที่ที่ นิติบุคคลอาคารชุดกำหนดเท่านั้น หากผู้ใดฝ่าฝืนจอดรถในพื้นที่ไม่ได้รับอนุญาต, พื้นที่ห้ามจอด, ไม่ปฏิบัติตามข้อกำหนด หรือลักลอบนำรถ เข้ามาจอดในอาคารชุดโดยไม่ได้รับอนุญาต นิติบุคคลอาคารชุดจะดำเนินการแจ้งเตือนเป็นลายลักษณ์อักษรให้เจ้าของร่วม หรือผู้พักอาศัยในอาคารชุดนำรถคันดังกล่าวออกจากพื้นที่ลานจอดรถภายในเวลา 7 วัน แต่หากยังเพิกเฉย จะทำการล็อคล้อ และทำการคิดค่าปรับตามความในระเบียบนี้ต่อไป

ข้อ 7. ผู้นำรถเข้ามาภายในอาคารจอดรถ และหรือ ในพื้นที่ส่วนกลางของอาคารชุด จะต้องปฏิบัติดังนี้

7.1 ขับรถด้วยความเร็วไม่เกินกว่า 30 กม. /ชั่วโมง และไม่ขับรถสวนทางขึ้น-ลง

7.2 ให้ขับรถตามเครื่องหมายจราจร และป้ายสัญลักษณ์อย่างเคร่งครัด

7.3 ให้จอดรถยนต์ หรือรถจักรยานยนต์ตรงตามช่องจอดรถ หรือเครื่องหมายที่จัดเตรียมไว้ และจอดรถยนต์ให้ติดแนวสันกั้นล้อด้านใน

7.4 ไม่อนุญาตให้จอดรถบรรทุก หรือรถโดยสารทุกชนิดที่มีขนาดใหญ่ ในลานจอดรถ เว้นแต่การจอดชั่วคราวสำหรับขนย้าย ทรัพย์สิน หรือส่งของ ซึ่งต้องแจ้งต่อฝ่ายจัดการให้ทราบก่อนดำเนินการทุกครั้ง

7.5 ไม่จอดรถกีดขวาง หรือเป็นอุปสรรคต่อการเข้า-ออก, การเลี้ยวรถ และการจอดรถของรถคันอื่น

7.6 ไม่อนุญาตให้ล้างรถในบริเวณลานจอดรถ เว้นแต่สถานที่ ที่นิติบุคคลอาคารชุดกำหนดให้เท่านั้น

7.7 ห้ามซ่อมแซมรถ ตกแต่งรถ หรือวางสิ่งของใดๆ บนพื้นที่ลานจอดรถ ในกรณีมีความจำเป็นต้องใช้พื้นที่ลานจอดรถเพื่อ การเปลี่ยนอะไหล่รถ จะต้องได้รับอนุญาตจากนิติบุคคลอาคารชุดก่อน

7.8 ไม่ติดเครื่องยนต์ทิ้งไว้ในพื้นที่จอดรถ ใช้พื้นที่จอดรถด้วยความสงบเรียบร้อย ไม่ก่อให้เกิดความเสียงดังรบกวนการอยู่อาศัย

7.9 ห้ามเล่นฟุตบอล หรือกีฬาทุกชนิดบริเวณลานจอดรถ

7.10 ไม่นำวัตถุไวไฟ วัตถุระเบิด หรือวัตถุอันตรายอื่นๆ และสิ่งผิดกฎหมายเก็บไว้ในรถ

7.11 ไม่อนุญาตให้เล่นการพนันทุกประเภท หรือดื่มเครื่องดื่มมึนเมาทุกชนิด หรือกระทำการใดๆ อันผิดกฎหมายบริเวณลาน

7.12 ไม่อนุญาตให้มีการจองที่จอดรถ หรือการกระทำอื่นในลักษณะเดียวกัน อาทิเช่น การนำวัตถุ อุปกรณ์ หรือสิ่งของใดๆ มาวางบริเวณที่จอดรถ

7.13 เจ้าของร่วม หรือผู้พักอาศัยในอาคารชุด ต้องติดสติ๊กเกอร์ที่รถของตนตลอดระยะเวลาที่นำรถเข้ามาจอดในบริเวณอาคารชุด

7.14 เจ้าของร่วมหรือผู้พักอาศัยในอาคารชุด จะต้องไม่จอดรถในตำแหน่งเดิมโดยไม่มีการเคลื่อนย้ายเกินกว่า 30 วัน

7.15 เจ้าของร่วมหรือผู้พักอาศัยในอาคารชุด หากมีความประสงค์จะใช้กระแสไฟฟ้าส่วนกลาง เพื่อชาร์ตไฟสำหรับรถยนต์ระบบปลั๊กอินไฮบริด ให้แจ้งความประสงค์มายังนิติบุคคล เพื่อขอใช้กระแสไฟฟ้า โดยชำระค่าใช้จ่าย 1,000 บาท ต่อครั้ง หรือชำระเหมาจ่ายเป็นรายเดือนๆ ละ 3,000 บาท (ชำระภายในวันที่ 7 ของเดือน)

ซึ่งระยะเวลาชาร์ตต่อครั้งๆ ละไม่เกิน 8 ชั่วโมง ทั้งนี้ ห้ามชาร์ตไฟรถยนต์เองโดยไม่ได้รับอนุญาตเด็ดขาด ฝ่าฝืนปรับ 5,000 บาท

ข้อ 8. ผู้มาติดต่อ (VISITOR) ซึ่งนำรถเข้ามาภายในบริเวณอาคารชุด จะต้องรับบัตรผ่านเข้า-ออก หรือป้าย VISITOR สำหรับวางที่ กระจกด้านหน้ารถ ทั้งนี้จะต้องทำการแลกบัตรประจำตัวประชาชน หรือบัตรที่ส่วนงานราชการออกให้ไว้กับพนักงานรักษาความปลอดภัย และต้องจอดรถในพื้นที่จอดรถ VISITOR ที่กำหนดไว้เท่านั้น

ข้อ 9. ในกรณีที่นิติบุคคลอาคารชุด ได้กำหนดการจัดเก็บค่าจอดรถ ในพื้นที่ส่วนกลาง หรือพื้นที่ที่ได้กำหนดไว้ ผู้มาติดต่อจะต้องปฏิบัติ และทำการชำระค่าใช้พื้นที่ส่วนกลาง สำหรับจอดรถ ในอัตรา ดังนี้

9.1 บัตรผ่านเข้า-ออก ที่ไม่มีการประทับตรานิติบุคคลอาคารชุด หรือเจ้าของร่วม กำหนดให้สามารถจอดได้ 15 นาทีแรก ชั่วโมงต่อไปคิดค่าใช้พื้นที่จอดรถในอัตราชั่วโมงละ 50 บาท (ห้าสิบบาทถ้วน) เศษของชั่วโมงคิดเป็น 1 ชั่วโมง

9.2 บัตรผ่านเข้า-ออก ที่ประทับตรานิติบุคคล หรือเจ้าของร่วม กำหนดให้สามารถจอดได้ 3 ชั่วโมงแรกโดยไม่มีค่าใช้จ่าย ชั่วโมงต่อไปจะคิดค่าใช้พื้นที่จอดรถในอัตราชั่วโมงละ 30 บาท (สามสิบบาทถ้วน) เศษของชั่วโมงคิดเป็น 1 ชั่วโมง

9.3 ในกรณีที่ต้องการจอดค้างคืน คิดค่าใช้พื้นที่จอดรถในอัตรา 300 บาท (สามร้อยบาทถ้วน) ต่อวัน (สามร้อยบาทถ้วน) โดยนับจากเวลาเข้าจอดแต่ไม่เกินเวลา 12.00 น. ของวันถัดไป หากเกินจากนี้ให้คิดค่าใช้จ่ายตามเงื่อนไขข้อ 9.2 ทั้งนี้ อัตราการจัดเก็บค่าจอดรถ อาจแก้ไขเปลี่ยนแปลงได้ตามมติของคณะกรรมการนิติบุคคลอาคารชุด และจะต้องประกาศให้ทราบ ต่อไป

สำหรับผู้ที่มาติดต่องานกับนิติบุคคลอาคารชุด เช่น มาร่วมประชุม จัดส่งสินค้า หรือเข้ามาดำเนินงานตามสัญญาว่าจ้าง เป็นต้น ให้ผู้จัดการอาคารชุด หรือผู้ที่ได้รับมอบหมาย เป็นผู้ลงนามอนุมัติการจอดรถโดยได้รับการยกเว้นค่าใช้พื้นที่จอดรถในบัตร ผ่านเข้า-ออกได้

ข้อ 10. ผู้ใดฝ่าฝืนระเบียบนี้ไม่ว่าข้อหนึ่งข้อใด และนิติบุคคลอาคารชุดได้แจ้งเตือนให้ปรับปรุงแก้ไข หรือปฏิบัติให้ถูกต้องภายในเวลา ที่กำหนดแล้ว หากยังคงเพิกเฉย ถือว่าผู้นั้นจงใจฝ่าฝืนระเบียบนี้ และอาจจะดำเนินการมาตรการ ดังต่อไปนี้

10.1 กรณีฝ่าฝืนระเบียบข้อใดข้อหนึ่ง ปรับไม่เกิน 1,000 บาท (หนึ่งพันบาทถ้วน) และปรับอีกวันละ 500 บาท (ห้าร้อยบาท ถ้วน) ตลอดระยะเวลาที่ฝ่าฝืน

10.2 ในกรณีที่เจ้าของร่วม / ผู้พักอาศัยในอาคารชุด ฝ่าฝืนจอดรถในพื้นที่ที่ไม่ได้รับอนุญาต, พื้นที่ห้ามจอด หรือไม่ปฏิบัติ ตามข้อกำหนด หรือ ลักลอบนำรถยนต์เข้ามาจอดในอาคารชุดโดยไม่ได้รับอนุญาต ผู้ฝ่าฝืนต้องชำระค่าปรับในอัตราครั้ง 500 บาท (ห้าร้อยบาทถ้วน) และค่าปรับอีกไม่เกินวัน 200 บาท (สองร้อยบาทถ้วน) ตลอดเวลาที่ฝ่าฝืนอยู่ ให้แก่นิติบุคคลอาคารชุดเสียก่อน จึงจะสามารถนำรถออกได้

10.3 หากนิติบุคคลอาคารชุด ได้แจ้งให้ผู้ฝ่าฝืนมาชำระหนี้ค่าปรับแล้ว ผู้นั้นยังเพิกเฉย นิติบุคคลอาคารชุดมีสิทธิ์ระงับการ ให้บริการส่วนกลาง หรือการใช้ทรัพย์ส่วนกลางผู้นั้นก็ได้ เช่น การระงับสิทธิในการใช้น้ำประปา สิทธิการใช้พื้นที่จอดรถ สิทธิการใช้ คีย์การ์ดเข้าพื้นที่จอดรถ สิทธิการให้บริการสันทนาการ เป็นต้น จนกว่าจะชำระหนี้ค่าปรับ และปฏิบัติให้ถูกต้องตามระเบียบ

10.4 ในการดำเนินการมาตรการอย่างหนึ่งอย่างใดต่อผู้ฝ่าฝืน ฝ่ายจัดการจะนำเสนอต่อคณะกรรมการนิติบุคคลอาคารชุด เพื่อขอความเห็นชอบในการดำเนินการทุกครั้ง

10.5 หากการฝ่าฝืนระเบียบนี้ก่อให้เกิดความเสียหายต่อทรัพย์ส่วนกลาง นิติบุคคลอาคารชุด ขอสงวนสิทธิในการเรียกร้อง ค่าเสียหายกับผู้ฝ่าฝืนอีกส่วนหนึ่งต่างหากด้วย

ระเบียบที่ 5 เรื่อง การใช้บัตรคีย์การ์ด

นิติบุคคลอาคารชุดได้นำระบบควบคุมการเข้า-ออกอาคาร และโครงการด้วยบัตรคีย์การ์ด (Access Control) มาใช้ภายในอาคาร ชุด ประกอบด้วยระบบควบคุมประตูเข้า-ออกอาคาร และลิฟต์, ระบบความคุมไม้กั้นลานจอดรถ โดยมีวัตถุประสงค์เพื่อการรักษาความ ปลอดภัยภายในอาคารชุด จึงได้กำหนดแนวทาง และหลักปฏิบัติเกี่ยวกับบัตรคีย์การ์ด ดังนี้

ข้อ 1 เจ้าของร่วมมีสิทธิขอรับบัตรคีย์การ์ด (ไม่เสียค่าใช้จ่าย) ตามสิทธิ ดังนี้

1.1 ห้องชุดพักอาศัย ขนาด 1 ห้องนอน มีสิทธิได้รับจำนวน 2 ใบ

- คีย์การ์ด เข้า-ออก อาคาร จำนวน 1 ใบ (ใช้เข้า-ออกเฉพาะตัวอาคารเท่านั้น ไม่สามารถเข้า-ออกผ่านไม้กั้นลานจอดรถได้)

- คีย์การ์ด เข้า-ออก และ ไม้กั้นลานจอดรถ จำนวน 1 ใบ

1.2 ห้องชุดพักอาศัย ขนาด 2 ห้องนอน มีสิทธิได้รับ จำนวน 3 ใบ

- คีย์การ์ด เข้า-ออก อาคาร จำนวน 2 ใบ (ใช้เข้า-ออกเฉพาะตัวอาคารเท่านั้น ไม่สามารถเข้า-ออก ไม้กั้นลานจอดรถได้)

- คีย์การ์ด เข้า-ออก และ ไม้กั้นลานจอดรถ จำนวน 1 ใบ

ข้อ 2. นิติอาคารชุดไม่อนุญาตให้จำหน่าย จ่ายโอน ขายสิทธิ์ เช่าสิทธิ ในการใช้บัตรคีย์การ์ด และผู้ใช้สิทธิดังกล่าวจะต้องเป็นผู้อยู่ อาศัยภายในอาคารชุด เท่านั้น

ข้อ 3. กรณีที่ต้องการจัดซื้อบัตรคีย์การ์ดเพิ่มเติม สามารถซื้อได้ไม่เกิน 2 ใบ ในอัตราใบละ 500 บาท (ห้าร้อยบาทถ้วน) กรณีเปลี่ยนบัตรเก่ามาแลกบัตรใหม่ (ชำรุด) ใบละ 100 บาท (หนึ่งร้อยบาทถ้วน)

ข้อ 4. กรณีเจ้าของร่วม ทำการปล่อยห้องชุดให้เช่า จะต้องนำคีย์การ์ด ที่ครอบครองอยู่ให้กับผู้เช่าเป็นผู้ใช้ต่อไป ซึ่งหากมีการขอเพิ่ม หรือจัดซื้อใหม่ นิติบุคคลอาคารชุด จะทำการลบข้อมูลในบัตรคีย์การ์ดใบเดิมก่อน แล้วจึงจะออกบัตรคีย์การ์ดใบใหม่ให้กับผู้เช่าพักอาศัย

ข้อ 5. เมื่อเจ้าของร่วม หมดสภาพการเป็นเจ้าของกรรมสิทธิ์ในห้องชุดให้ถือว่าบัตรคีย์การ์ด สิ้นสภาพไปตามสิทธินั้นเช่นกัน

ข้อ 6. บุคคลใดกระทำการปลอมแปลงบัตรคีย์การ์ด หรือใช้โดยไม่มีสิทธิในการใช้พื้นที่จอดรถของอาคารชุด นิติบุคคลอาคารชุด จะ ทำการเปรียบเทียบปรับเป็นเงิน 2,000 บาท (สองพันบาทถ้วน) และสงวนสิทธิ์ในการระงับการให้สิทธิที่จอดรถ พร้อมระงับการให้บริการ สาธารณูปโภคส่วนกลาง และจะดำเนินการตามกฎหมายต่อไป

ระเบียบที่ 6 เรื่องการใช้ลิฟต์

ข้อ 1. ระเบียบการใช้ลิฟต์ มีวัตถุประสงค์เพื่อการรักษาความเป็นระเบียบเรียบร้อย ความปลอดภัย และเพื่อการดูแลรักษาลิฟต์ให้มีสภาพดี และสะอาดอยู่เสมอ

ข้อ 2. ห้ามกระทำการใดๆ อันก่อให้เกิดความเสียหายต่อห้องลิฟต์โดยสาร ลิฟต์สำหรับลานจอดรถ หรือลิฟต์สำหรับขนของดับเพลิง และระบบลิฟต์โดยรวม

ข้อ 3. กรณีต้องการใช้ลิฟต์ขนวัสดุอุปกรณ์ในงานตกแต่งห้องชุด หรือขนย้ายเฟอร์นิเจอร์ ทรัพย์สินต่างๆ ของเจ้าของร่วมต้องแจ้ง ต่อฝ่ายจัดการ เพื่ออำนวยความสะดวก ทุกครั้ง

ข้อ 4. ให้ปฏิบัติตามข้อแนะนำภายในลิฟต์ และกฎระเบียบการใช้ลิฟต์ของนิติบุคคลอาคารชุดอย่างเคร่งครัด

ข้อ 5. ขอความร่วมมือในการรักษาความสะอาด ไม่ขีดข่วน และใช้อุปกรณ์ด้วยความระมัดระวัง และความสุภาพเรียบร้อย

ข้อ 6. กรณีลิฟต์เกิดความเสียหายใดๆ และสามารถตรวจสอบหาผู้กระทำความเสียหายได้ ผู้กระทำและ/หรือผู้มีส่วนเกี่ยวข้อง จะต้องรับผิดชอบ และชดใช้ค่าเสียหายให้กับนิติบุคคลอาคารชุด ตามเสียหายที่เกิดขึ้นจริง

ข้อ 7. กรณีเกิดเหตุขัดข้อง หรืออุปกรณ์ในลิฟต์เสียหาย โปรดแจ้งกลับฝ่ายจัดการ เพื่อดำเนินการแก้ไขโดยทันที

ข้อ 8. ห้ามติดประกาศ หรือข้อความใดๆ ในตัวลิฟต์โดยเด็ดขาด เว้นแต่จะได้รับอนุญาตจากนิติบุคคลอาคารชุด เท่านั้น

ข้อ 9. ห้ามสูบบุหรี่ภายในห้องโดยสารลิฟต์ โดยเด็ดขาด

ข้อ 10. ห้ามใช้ลิฟต์ขณะเกิดเหตุเพลิงไหม้ โดยเด็ดขาด

ข้อ 11. ผู้ใดฝ่าฝืนระเบียบนี้ไม่ว่าข้อใดข้อหนึ่ง และนิติบุคคลอาคารชุด จะแจ้งเตือนให้ปรับปรุงแก้ไข หรือปฏิบัติให้ถูกต้องภายใน เวลาที่กำหนดแล้ว หากยังคงเพิกเฉย ถือว่าผู้นั้นจงใจฝ่าฝืนระเบียบนี้ และอาจจะดำเนินการมาตรการ ดังต่อไปนี้

11.1 กรณีฝ่าฝืนระเบียบข้อใดข้อหนึ่ง ปรับไม่เกิน 1,000 บาท (หนึ่งพันบาทถ้วน) และปรับอีกวันละ 500 บาท (ห้าร้อยบาทถ้วน) ตลอดระยะเวลาที่ฝ่าฝืน

11.2 หากนิติบุคคลอาคารชุดได้แจ้งให้ผู้ฝ่าฝืนมาชำระหนี้ค่าปรับแล้ว ผู้นั้นยังเพิกเฉย นิติบุคคลอาคารชุดมีสิทธิ์ระงับการ ให้บริการส่วนกลาง หรือการใช้ทรัพย์ส่วนกลางของผู้นั้นก็ได้ เช่น การระงับสิทธิในการใช้น้ำประปา สิทธิการใช้พื้นที่จอดรถ สิทธิการ ใช้คีย์การ์ดเข้าพื้นที่จอดรถ สิทธิการให้บริการสันทนาการ เป็นต้น จนกว่าจะชำระหนี้ค่าปรับ และปฏิบัติให้ถูกต้องตามระเบียบ

11.3 ในการดำเนินการมาตรการอย่างหนึ่งอย่างใดต่อผู้ฝ่าฝืน ฝ่ายจัดการจะนำเสนอต่อคณะกรรมการนิติบุคคลอาคารชุด เพื่อขอความเห็นชอบในการดำเนินการทุกครั้ง

11.4 หากการฝ่าฝืนระเบียบนี้ก่อให้เกิดความเสียหายต่อทรัพย์ส่วนกลาง นิติบุคคลอาคารชุด ขอสงวนสิทธิ์ในการเรียกร้อง ค่าเสียหายกับผู้ฝ่าฝืนอีกส่วนหนึ่งต่างหากด้วย

ระเบียบที่ 7 เรื่องการขอใช้อาคารสถานที่

เพื่อความเป็นระเบียบเรียบร้อย และเพื่อตอบสนองต่อความต้องการในการใช้อาคารสถานที่ของเจ้าของร่วม นิติบุคคลอาคารชุด จึงขอชี้แจงระเบียบการใช้อาคารสถานที่ในการดำเนินกิจกรรมต่างๆ ของท่านเจ้าของร่วมและ/หรือผู้พักอาศัย ดังนี้

ข้อ 1. เจ้าของร่วม และ/หรือผู้พักอาศัยที่มีความประสงค์ที่จะใช้อาคารหรือสถานที่เพื่อกิจกรรมต่างๆ จะต้องแจ้งความจำนงที่จะขอ ใช้ โดยการกรอกแบบฟอร์มขอใช้อาคารสถานที่กับนิติบุคคลอาคารชุดทราบล่วงหน้าอย่างน้อย 7 วัน โดยระบุรายละเอียดของการใช้งาน ประกอบด้วย

1.1 แจ้งสถานที่ บริเวณ ห้อง พื้นที่ส่วนกลาง เพื่อการนั้นๆ

1.2 แจ้งจำนวนคนที่จะเข้ามาร่วมกิจกรรมนั้นๆ

1.3 แจ้งจำนวนรถยนต์ รถขนของที่จะเข้ามาจอดในบริเวณลานจอดรถ

1.4 แจ้งวัสดุ อุปกรณ์ เช่น อาหาร เครื่องเสียง ไฟฟ้า ฯลฯ ที่จะนำมาประกอบใช้

1.5 แจ้งเวลาเริ่มงาน และสิ้นสุดงาน

1.6 แจ้งความประสงค์ในการขอพนักงานรักษาความปลอดภัย

1.7 แจ้งความประสงค์ในการขอพนักงานรักษาความสะอาด

1.8 ก่อนจะดำเนินการกิจกรรม เจ้าของร่วม และหรือผู้พักอาศัย จะต้องได้รับอนุญาตเป็นหนังสือจากนิติบุคคลอาคารชุด

ข้อ 2 การดำเนินกิจกรรมใดๆ ตามที่มีการร้องขอ สามารถใช้งานอาคารสถานที่ได้เฉพาะในช่วงเวลา 08.00 น.-21.00 น. เท่านั้น

ข้อ 3. เจ้าของร่วม และ/หรือผู้พักอาศัยจะต้องชำระค่าธรรมเนียมในการขอใช้อาคารสถานที่ อัตราชั่วโมงละ 500 บาท (ห้าร้อยบาทถ้วน) อัตราการจัดเก็บอาจเปลี่ยนแปลงได้ตามมติของคณะกรรมการนิติบุคคลอาคารชุด

ข้อ 4. เจ้าของร่วม และ/หรือผู้พักอาศัยจะต้องชำระค่าธรรมเนียมในการขอพนักงานรักษาความปลอดภัย อัตราชั่วโมงละ 400 บาท (สี่ร้อยบาทถ้วน) อัตราการจัดเก็บอาจเปลี่ยนแปลงได้ตามมติของคณะกรรมการนิติบุคคลอาคารชุด

ข้อ 5. เจ้าของร่วม และ/หรือผู้พักอาศัยจะต้องชำระค่าธรรมเนียมในการขอพนักงานรักษาความสะอาด อัตราชั่วโมงละ 400 บาท (สี่ ร้อยบาทถ้วน) อัตราการจัดเก็บอาจเปลี่ยนแปลงได้ตามมติของคณะกรรมการนิติบุคคลอาคารชุด นั้นๆ

ข้อ 6. เจ้าของร่วม และ/หรือผู้พักอาศัยจะต้องปฏิบัติตามระเบียบ และวิธีการเพื่อความปลอดภัยตลอดเวลาในการดำเนินกิจกรรมนั้นๆ

ข้อ 7. เจ้าของร่วม และ/หรือผู้พักอาศัย จะต้องวางเงินสดค้ำประกันความเสียหายที่อาจจะเกิดขึ้นจากการดำเนินกิจกรรมดังกล่าว ในอัตรา 5,000 บาท (ห้าพันบาทถ้วน) โดยชำระเป็นเงินสดทันทีที่ยื่นคำขอ และนิติบุคคลอาคารชุดจะทำการหักค่าธรรมเนียมต่างๆ จากเงิน ดังกล่าว หากยังไม่พอชำระจะเรียกเก็บกับเจ้าของร่วม และ/หรือผู้พักอาศัยภายหลังเสร็จสิ้นกิจกรรม

ข้อ 8. กรณีการจัดกิจกรรม ส่งผลให้อาคารสถานที่ และอุปกรณ์พื้นที่ส่วนกลางเกิดความเสียหาย เจ้าของร่วม และ /หรือผู้พักอาศัย ที่แจ้งความจำนงขอใช้สถานที่อาคารไว้จะต้องรับผิดชอบ และชดใช้ความเสียหายต่อนิติบุคคลอาคารชุด ตามความเสียหายที่เกิดขึ้นจริง

ข้อ 9. นิติบุคคลอาคารชุดขอสงวนสิทธิ์ที่จะทำการปรับเปลี่ยนอัตราค่าบริการตามมติของคณะกรรมการ รวมทั้งสงวนสิทธิ์ที่จะพิจารณาอนุญาต หรือไม่อนุญาตให้ดำเนินการกิจกรรมนั้นก่อนหรือตลอดเวลาที่ดำเนินการ หากพิจารณาแล้วเห็นว่าอาจก่อให้เกิดความไม่ ปลอดภัย หรือก่อให้เกิดความเดือดร้อนรำคาญแก่ผู้พักอาศัยในอาคาร และสถานที่ใกล้เคียง หรือก่อให้เกิดความเสียหายต่อภาพลักษณ์ที่ดี ของอาคารชุด

ระเบียบที่ 8 เรื่องการใช้สวนส่วนกลาง

เพื่อความเป็นระเบียบเรียบร้อย และเพื่อตอบสนองต่อความต้องการในการใช้สวนส่วนกลางของเจ้าของร่วม นิติบุคคลอาคารชุด จึง ขอชี้แจงระเบียบการใช้สวนส่วนกลางในการดำเนินกิจกรรมต่างๆ ของท่านเจ้าของร่วมและ/หรือผู้พักอาศัย ดังนี้

ข้อ 1. สวนส่วนกลางเปิด ใช้งานในช่วงเวลา 06.00-22.00 น. และจะปิดหลัง 22.00 น. ของทุกวัน

ข้อ 2. สวนส่วนกลางมิไว้สำหรับ นั่งพักผ่อน เดินเล่น หรือทำกิจกรรมที่ไม่เป็นการรบกวนห้องชุดอื่นเท่านั้น

ข้อ 3. โปรดรักษาความสะอาด และเก็บขยะทุกครั้งที่มีการใช้งานสวนส่วนกลาง

ข้อ 4. ห้ามจัดเลี้ยง จัดงานสังสรรค์ อันเป็นการสร้างความรำคาญกับห้องชุดอื่น โดยเด็ดขาด

ข้อ 5. ห้ามเด็ดดอกไม้ กิ่งไม้ หรือทำลายต้นไม้ในสวนส่วนกลาง โดยเด็ดขาด

ข้อ 6. หากพบเห็นอุปกรณ์เสียหาย หรือต้นไม้ตาย ให้แจ้งฝ่ายจัดการรับทราบ เพื่อดำเนินการแก้ไขโดยทันที

ข้อ7. ผู้ใช้บริการต้องรับผิดชอบในความปลอดภัยในชีวิต และทรัพย์สินส่วนตัวเอง นิติบุคคลอาคารชุดจะไม่รับผิดชอบในการสูญ หาย หรือบาดเจ็บในขณะใช้บริการแต่อย่างใด

ข้อ 8. หากเจ้าของร่วม และ/หรือผู้พักอาศัย บริวาร ทำความเสียหายกับอุปกรณ์ของสวนส่วนกลาง เจ้าของร่วม หรือผู้พักอาศัย จะต้องรับผิดชอบชดใช้ความเสียหายต่อนิติบุคคลอาคารชุด ตามความเสียหายที่เกิดขึ้นจริง

ข้อ 9. หากสมาชิก หรือ ผู้พักอาศัยต้องการใช้บริการสวนส่วนกลาง ในการจัดงานเลี้ยง หรือ งานสังสรรค์ใดๆ ขอให้ยึดถือตาม ระเบียบที่ 7 การขอใช้อาคารสถานที่

ข้อ 10. ระเบียบการใช้สวนส่วนกลาง สามารถเปลี่ยนแปลงได้เพื่อความเหมาะสม โดยมติของคณะกรรมการบริหารนิติบุคคล อาคารชุด ทั้งนี้จะประกาศให้ทราบต่อไป

ระเบียบที่ 9 เรื่องการใช้สระว่ายน้ำ

เพื่อความเป็นระเบียบเรียบร้อย และส่งเสริมการออกกำลังกายของเจ้าของร่วม และ/หรือผู้พักอาศัยภายในอาคารชุด นิติบุคคลอาคารชุด จึงได้จัดสรรพื้นที่ส่วนกลางเป็นสระว่ายน้ำ ภายในบริเวณอาคารชุด และได้กำหนดระเบียบว่าด้วยการใช้สระว่ายน้ำ ดังนี้

ข้อ 1. สระว่ายน้ำเปิดให้บริการทุกวัน ระหว่างเวลา 06.00-22.00 น.

ข้อ 2. สระว่ายน้ำปิดให้บริการเพื่อทำความสะอาด ตั้งแต่เวลา 22.00-06.00 น.

ข้อ 3. ห้ามบุคคลต่อไปนี้ใช้บริการสระว่ายน้ำ

3.1 ผู้ป่วยที่เป็นโรคติดต่อทุกชนิด โรคหัวใจ ความดัน หอบหืด รวมถึงโรคอันตรายอื่นๆ

3.2 เด็กอายุต่ำกว่า 12 ปี ใช้บริการสระว่ายน้ำโดยไม่มีผู้ปกครองดูแล

ข้อ 4. ห้ามสวมรองเท้าเข้าไปในบริเวณสระว่ายน้ำ

ข้อ 5. ผู้ใช้บริการต้องสวมชุดว่ายน้ำตามแบบมาตรฐานสากล

ข้อ 6. โปรดรักษาความสะอาด และชำระล้างร่างกายก่อนลงสระว่ายน้ำ ทุกครั้ง

ข้อ 7. ห้ามนำอาหาร เครื่องดื่ม สัตว์เลี้ยง หรืออุปกรณ์ที่ไม่เกี่ยวข้องกับการว่ายน้ำเข้ามาบริเวณสระว่ายน้ำ

ข้อ 8. ห้ามนำแก้ว หรือวัสดุสิ่งของที่แตกได้ และเป็นอันตราย เข้ามาในบริเวณสระว่ายน้ำ

ข้อ 9. ห้ามนำอุปกรณ์ที่ใหญ่เกินควรลงมาเล่นในสระว่ายน้ำ ยกเว้นไม้บอร์ดสำหรับกระพุ่มน้ำ หรือบอลสำหรับโยนเล่นในน้ำ ทั้งนี้ การใช้สระว่ายน้ำดังกล่าวจะต้องไม่เป็นการรบกวน หรือขัดต่อสิทธิ์การใช้บริการของผู้อื่น

ข้อ 10. หากพบเห็นอุปกรณ์เสียหาย หรือความสะอาดของสระว่ายน้ำไม่เป็นปกติ ให้แจ้งฝ่ายจัดการรับทราบเพื่อดำเนินการแก้ไขโดยทันที

ข้อ 11. ผู้ใช้บริการต้องรับผิดชอบในความปลอดภัยในชีวิต และทรัพย์สินส่วนตัวเอง นิติบุคคลอาคารชุดจะไม่รับผิดชอบในการสูญ หาย หรือบาดเจ็บในขณะใช้บริการแต่อย่างใด

ข้อ 12. หากเจ้าของร่วม และ/หรือผู้พักอาศัย บริวาร ทำความเสียหายกับอุปกรณ์สระว่ายน้ำ หรือรอบๆ สระว่ายน้ำ เจ้าของร่วม หรือผู้พักอาศัยจะต้องรับผิดชอบชดใช้ความเสียหายต่อนิติบุคคลอาคารชุด ตามความเสียหายที่เกิดขึ้นจริง

ข้อ 13. นิติบุคคลอาคารชุดขอสงวนสิทธิ์ที่จะจำกัดจำนวนผู้เข้ามาใช้บริการสระว่ายน้ำ หรือกล่าวตักเตือนได้ตามความเหมาะสม ใน กรณีที่เจ้าของร่วม และ/หรือผู้พักอาศัย บริวาร ฝ่าฝืนระเบียบนี้ไม่ว่าข้อหนึ่งข้อใด และนิติบุคคลอาคารชุดได้แจ้งเตือนให้ปรับปรุงแก้ไข หรือ ปฏิบัติให้ถูกต้องแล้วยังเพิกเฉย นิติบุคคลอาคารชุดจะขอให้ยุติการลงเล่นสระว่ายน้ำทันที

ข้อ 14. ระเบียบการใช้บริการสระว่ายน้ำ สามารถเปลี่ยนแปลงได้เพื่อความเหมาะสม โดยมติของคณะกรรมการ บริหาร นิติบุคคลอาคารชุด ทั้งนี้จะประกาศให้ทราบต่อไป

ระเบียบที่ 10 เรื่อง การใช้ห้องออกกำลังกาย / ห้องโยคะ

เพื่อความเป็นระเบียบเรียบร้อย และส่งเสริมการออกกำลังกายของเจ้าของร่วม และ/หรือ ผู้พักอาศัยภายในอาคารชุด นิติบุคคล อาคารชุด จึงได้จัดสรรพื้นที่ส่วนกลางเป็นห้องออกกำลังกาย / ห้องโยคะ ภายในบริเวณอาคารชุด และได้กำหนดระเบียบว่าด้วยการใช้ห้อง ออกกำลังกาย/ห้องโยคะ ดังนี้

ข้อ 1. ห้องออกกำลังกาย/ห้องโยคะ เปิดให้บริการทุกวัน ระหว่างเวลา 06.00-22.00 น.

ข้อ 2. ผู้ใช้บริการต้องลงบันทึกการใช้ห้องออกกำลังกาย/ห้องโยคะ ตามที่ฝ่ายจัดการจัดเตรียมไว้

ข้อ 3. โปรดใช้อุปกรณ์ในห้องออกกำลังกาย/ห้องโยคะ ตามวิธีที่ถูกต้อง (คู่มือการใช้งาน)

ข้อ 4. ผู้ที่ใช้ห้องออกกำลังกาย/ห้องโยคะ จะต้องปฏิบัติตามกฎระเบียบ หรือคำแนะนำ ป้ายประกาศต่างๆ คือ

4.1 ห้ามนำอาหาร และเครื่องดื่มที่มีแอลกอฮอล์เข้าไปรับประทานภายในห้องโดยเด็ดขาด

4.2 ห้ามสูบบุหรี่

4.3 ห้ามเล่นการพนัน โดยเด็ดขาด

ข้อ 5. โปรดรักษาความสะอาด และใช้ห้องออกกำลังกาย/ห้องโยคะ ด้วยความสุภาพ ไม่รบกวนผู้อื่น

ข้อ 6. ห้ามเด็กอายุต่ำกว่า 12 ปี ใช้ห้องออกกำลังกาย/ห้องโยคะ โดยไม่มีผู้ปกครองดูแล

ข้อ 7. ห้ามขโมย หรือนำอุปกรณ์ต่างๆ ออกจากห้องออกกำลังกาย ห้องโยคะ โดยเด็ดขาด ซึ่งหากในภายหลังพบว่ามีเจตนายันไม่ บริสุทธิ์ นิติบุคคลอาคารชุด จะดำเนินการตามกฎหมายต่อไป

ข้อ 8. ผู้ใช้บริการต้องรับผิดชอบในความปลอดภัยในชีวิต และทรัพย์สินของท่านเอง นิติบุคคลอาคารชุดจะไม่รับผิดชอบในการสูญ หาย หรือบาดเจ็บในขณะใช้บริการแต่อย่างใด

ข้อ 9. หากพบเห็นอุปกรณ์เสียหาย หรือระบบต่างๆ ของห้องออกกำลัง/ห้องโยคะ ไม่สามารถใช้งานได้เป็นปกติ โปรดแจ้งฝ่ายจัดการ รับทราบ เพื่อดำเนินการแก้ไขโดยทันที

ข้อ 10. หากเจ้าของร่วม และ/หรือผู้พักอาศัย บริวาร ทำความเสียหายกับอุปกรณ์ในห้องออกกำลังกาย/ห้องโยคะ เจ้าของร่วม หรือผู้ พักอาศัยจะต้องรับผิดชอบชดใช้ความเสียหายต่อนิติบุคคลอาคารชุด ตามความเสียหายที่เกิดขึ้นจริง

ข้อ 11. นิติบุคคลอาคารชุดขอสงวนสิทธิ์ที่จะจำกัดจำนวนผู้เข้ามาใช้บริการในห้องออกกำลังกาย/ห้องโยคะ ได้ตามความเหมาะสม ในกรณีที่เจ้าของร่วม และ/หรือผู้พักอาศัย บริวาร ฝ่าฝืนระเบียบนี้ไม่ว่าข้อหนึ่งข้อใด และนิติบุคคลอาคารชุดได้แจ้งเตือนให้ปรับปรุงแก้ไข หรือปฏิบัติให้ถูกต้องแล้วยังเพิกเฉย นิติบุคคลอาคารชุดจะขอให้ยุติการใช้ห้องออกกำลังกาย/ห้องโยคะ ทันที

ข้อ 12.ระเบียบการใช้ห้องออกกำลังกาย/ห้องโยคะ สามารถเปลี่ยนแปลงได้เพื่อความเหมาะสม โดยมติของคณะกรรมการบริหาร นิติบุคคลอาคารชุด ทั้งนี้จะประกาศให้ทราบต่อไป

ระเบียบที่ 11 เรื่อง การใช้ห้องซาวน่า / ห้องอบไอน้ำ

เพื่อความเป็นระเบียบเรียบร้อย และส่งเสริมสุขภาพที่ดีของเจ้าของร่วม และ/หรือ ผู้พักอาศัยภายในอาคารชุด นิติบุคคลอาคารชุด จึงได้จัดสรรพื้นที่ส่วนกลางเป็นห้องซาวน่า ห้องอบไอน้ำ ภายในบริเวณอาคารชุด และได้กำหนดระเบียบว่าด้วยการใช้ห้องซาวน่า ห้องอบไอน้ำ ดังนี้

ข้อ 1. ห้องซาวน่า ห้องอบไอน้ำ เปิดให้บริการทุกวัน ระหว่างเวลา 06.00 น. - 22.00 น.

ข้อ 2. ผู้ใช้บริการต้องลงบันทึกการใช้ห้องซาวน่า ห้องอบไอน้ำ ตามที่ฝ่ายจัดการจัดเตรียมไว้

ข้อ 3. ห้ามบุคคลต่อไปนี้ใช้บริการห้องซาวน่า ห้องอบไอน้ำ

3.1 ผู้ป่วยที่ร่างกายไม่แข็งแรง หรืออยู่ในระหว่างพักฟื้น

3.2 ผู้ป่วยที่เป็นโรคติดต่อทุกชนิด โรคหัวใจ ความดัน หอบหืด

3.3 ผู้ที่มีอาการมึนเมาจากเครื่องดื่มแอลกอฮอล์

3.4 เด็กอายุต่ำกว่า 12 ปี

ข้อ 4. ต้องทำการเปิด-ปิด และตั้งอุณหภูมิตามวิธีที่ถูกต้อง (จากคู่มือการใช้งาน)

ข้อ 5. โปรดรักษาความสะอาด และใช้อุปกรณ์ด้วยความสุภาพ ไม่รบกวนผู้อื่น

ข้อ 6. ห้ามนำอาหาร และเครื่องดื่มทุกชนิดเข้าไปในห้องซาวน่า ห้องอบไอน้ำ

ข้อ 7. ห้ามสูบบุหรี่ในห้องซาวน่า ห้องอบไอน้ำ

ข้อ 8. ผู้ใช้บริการต้องรับผิดชอบในความปลอดภัยในชีวิต และทรัพย์สินของท่านเอง นิติบุคคลอาคารชุดจะไม่รับผิดชอบในการสูญหาย หรือบาดเจ็บในขณะใช้บริการแต่อย่างใด

ข้อ 9. หากพบเห็นอุปกรณ์เสียหาย หรือระบบต่างๆ ของห้องซาวน่า ห้องอบไอน้ำ ไม่สามารถใช้งานได้เป็นปกติ ให้แจ้งฝ่ายจัดการ รับทราบ เพื่อดำเนินการแก้ไขโดยทันที

ข้อ 10. หากเจ้าของร่วม และ/หรือผู้พักอาศัย บริวาร ทำความเสียหายกับอุปกรณ์ในห้องซาวน่า ห้องอบไอน้ำ เจ้าของร่วม หรือผู้พัก อาศัย จะต้องรับผิดชอบชดใช้ความเสียหายต่อนิติบุคคลอาคารชุด ตามความเสียหายที่เกิดขึ้นจริง

ข้อ 11. นิติบุคคลอาคารชุดขอสงวนสิทธิ์ที่จะจำกัดจำนวนผู้เข้ามาใช้บริการในห้องซาวน่า ห้องอบไอน้ำ ได้ตามความเหมาะสม ใน กรณีที่เจ้าของร่วม และ/หรือผู้พักอาศัย บริวาร ฝ่าฝืนระเบียบนี้ ไม่ว่าข้อหนึ่งข้อใด และนิติบุคคลอาคารชุดได้แจ้งเตือนให้ปรับปรุงแก้ไข หรือ ปฏิบัติให้ถูกต้องแล้วยังเพิกเฉย นิติบุคคลอาคารชุดจะขอให้ยุติการใช้ห้องซาวน่า ห้องอบไอน้ำทันที

ข้อ 12. ระเบียบการใช้ห้องซาวน่า ห้องอบไอน้ำ สามารถเปลี่ยนแปลงได้เพื่อความเหมาะสม โดยมติของคณะกรรมการบริหารนิติ บุคคลอาคารชุด ทั้งนี้จะประกาศให้ทราบต่อไป

ระเบียบที่ 12 เรื่อง การใช้ห้องอเนกประสงค์

เพื่อความเป็นระเบียบเรียบร้อย และส่งเสริมสุขภาพที่ดีของเจ้าของร่วม และ/หรือผู้พักอาศัยภายในอาคารชุด นิติบุคคลอาคารชุด จึงได้จัดสรรพื้นที่ส่วนกลางเป็นห้องอเนกประสงค์ภายในบริเวณอาคารชุด และได้กำหนดระเบียบว่าด้วยการใช้ห้องอเนกประสงค์ ดังนี้

ข้อ 1. ห้องอเนกประสงค์เป็นสถานที่สำหรับเจ้าของร่วม/ผู้พักอาศัย และครอบครัวเท่านั้น

ข้อ 2. ห้องอเนกประสงค์เปิดบริการทุกวัน ระหว่างเวลา 06.00-22.00 น. ทั้งนี้ ฝ่ายจัดการสงวนสิทธิในการที่จะเปลี่ยนแปลงเวลา เปิด-ปิด และอาจสั่งปิดในกรณีที่มีการซ่อมแซม หรือเพื่อการอื่นใดตามที่เห็นสมควร

ข้อ 3. ผู้ที่ใช้ห้องอเนกประสงค์จะต้องปฏิบัติตามกฎระเบียบ หรือคำแนะนำ ป้ายประกาศต่างๆ ของนิติบุคคลอาคารชุด โดย

3.1 ห้ามนำอาหาร และเครื่องดื่มที่มีแอลกอฮอล์เข้าไปรับประทานภายในห้อง

3.2 ห้ามสูบบุหรี่ในห้องอเนกประสงค์

3.3 ห้ามเล่นการพนัน โดยเด็ดขาด

ข้อ 4. การนำบุคคลภายนอกเข้ามายังห้องอเนกประสงค์จะต้องอยู่ภายใต้การดูแลของเจ้าของร่วมเท่านั้น

ข้อ 5. ต้องรักษาความสงบเรียบร้อย มิให้รบกวนผู้อื่น

ข้อ 6. ห้ามนำห้องอเนกประสงค์มาใช้เพื่อประโยชน์ของตนเองโดยกีดกั้นการใช้ห้องของบุคคลอื่น เช่น นำห้องไว้สำหรับการสอน หรือตัวหนังสือเรียนโดยมีอาจารย์จากภายนอกมาสอน, นำห้องไปใช้สอนดนตรี, ทำเป็นห้องประชุม เป็นต้น

ข้อ 7. ผู้ใช้บริการต้องรับผิดชอบในความปลอดภัยในชีวิต และทรัพย์สินของท่านเอง นิติบุคคลอาคารชุดจะไม่รับผิดชอบในการสูญหาย

ข้อ 8. หากพบเห็นอุปกรณ์เสียหาย หรือระบบต่างๆ ของห้องอเนกประสงค์ ไม่สามารถใช้งานได้เป็นปกติ ให้แจ้งฝ่ายจัดการรับทราบ เพื่อดำเนินการแก้ไขโดยทันที

ข้อ 9. หากเจ้าของร่วม และ/หรือผู้พักอาศัย บริวาร ทำความเสียหายกับอุปกรณ์ในห้องอเนกประสงค์ เจ้าของร่วม และ/หรือผู้พัก อาศัย จะต้องรับผิดชอบชดใช้ความเสียหายต่อนิติบุคคลอาคารชุด ตามความเสียหายที่เกิดขึ้นจริง

ข้อ 10. นิติบุคคลอาคารชุดขอสงวนสิทธิ์ที่จะจำกัดจำนวนผู้เข้ามาใช้บริการในห้องอเนกประสงค์ ได้ตามความเหมาะสมในกรณีที่ เจ้าของร่วม และ/หรือผู้พักอาศัย บริวาร ฝ่าฝืนระเบียบนี้ไม่ว่าข้อหนึ่งข้อใด และนิติบุคคลอาคารชุดได้แจ้งเตือนให้ปรับปรุงแก้ไข หรือปฏิบัติให้ถูกต้องแล้วยังเพิกเฉย นิติบุคคลอาคารชุดจะขอให้ยุติการใช้ห้องอเนกประสงค์ทันที

ข้อ 11. ระเบียบการใช้ห้องอเนกประสงค์ สามารถเปลี่ยนแปลงได้เพื่อความเหมาะสม โดยมติของคณะกรรมการบริหารนิติบุคคล อาคารชุด ทั้งนี้จะประกาศให้ทราบต่อไป

ระเบียบที่ 13 เรื่อง การใช้ห้องเด็กเล่น

เพื่อความเป็นระเบียบเรียบร้อย และส่งเสริมความสัมพันธ์ที่ดีของเจ้าของร่วม และ/หรือผู้พักอาศัยภายในอาคารชุด นิติบุคคลอาคาร ชุด จึงได้จัดสรรพื้นที่ส่วนกลางเป็นห้องเด็กเล่นภายในบริเวณอาคารชุด และได้กำหนดระเบียบว่าด้วยการใช้ห้องเด็กเล่น ดังนี้

ข้อ 1. ห้องเด็กเล่นเปิดให้บริการตั้งแต่เวลา 8.00 น. และปิดเวลา 22.00 น.

ข้อ 2. ผู้ที่ใช้ห้องเด็กเล่น จะต้องปฏิบัติตามกฎระเบียบหรือคำแนะนำ ป้ายประกาศของฝ่ายจัดการฯ

ข้อ 3. การนำบุคคลภายนอกเข้ามาเล่นในห้องเด็กเล่น จะต้องอยู่ภายใต้การดูแลของเจ้าของร่วม และ/หรือผู้พักอาศัยในอาคารชุด และต้องปฏิบัติตามกฎระเบียบที่กำหนดไว้

ข้อ 4. ห้องเด็กเล่นเป็นสถานที่สำหรับเจ้าของร่วม ผู้พักอาศัยในอาคารชุด และครอบครัวเท่านั้น

ข้อ 5. ผู้ที่ใช้ห้องเด็กเล่นจะต้องมีอายุไม่น้อยกว่า 1 ปี และไม่เกิน 6 ปี

ข้อ 6. ในกรณีที่เด็กไม่สามารถดูแลตัวเองได้ ผู้ปกครอง หรือคนเลี้ยงเด็ก จะต้องดูแล ควบคุมบุตรหลานของท่านเอง ให้เล่นของเล่น อย่างระมัดระวัง เพื่อไม่ให้เกิดการบาดเจ็บ หรืออุบัติเหตุใดๆ

ข้อ 7. ห้ามนำอาหาร หรือเครื่องดื่ม เข้าไปในห้องเด็กเล่นโดยเด็ดขาด

ข้อ 8. โปรดรักษาความสะอาด ความเป็นระเบียบเรียบร้อยของอุปกรณ์ทุกครั้ง เมื่อเลิกใช้ห้องเด็กเล่น

ข้อ 9. หลังจากเลิกใช้งานห้องเด็กเล่น ผู้ใช้บริการจะต้องทำการปิดเครื่องปรับอากาศ และไฟฟ้าทุกครั้งที่ใช้งานเสร็จสิ้นแล้ว

ข้อ 10. ผู้ใช้บริการต้องรับผิดชอบในความปลอดภัยในชีวิต และทรัพย์สินของท่านเอง นิติบุคคลอาคารชุดจะไม่รับผิดชอบต่อการสูญ หายใดๆ ทั้งสิ้น

ข้อ 11. หากพบเห็นอุปกรณ์เสียหาย หรือระบบต่างๆ ของห้องเด็กเล่นไม่สามารถใช้งานได้เป็นปกติ ให้แจ้งฝ่ายจัดการรับทราบ และ เพื่อดำเนินการแก้ไขโดยทันที

ข้อ 12. หากเจ้าของร่วม และ/หรือผู้พักอาศัย บริวาร ทำความเสียหายกับอุปกรณ์ในห้องเด็กเล่น เจ้าของร่วม และ/หรือผู้พักอาศัย จะต้องรับผิดชอบชดใช้ความเสียหายต่อนิติบุคคลอาคารชุดตามความเสียหายที่เกิดขึ้นจริง

ข้อ 13. นิติบุคคลอาคารชุดขอสงวนสิทธิ์ที่จะจำกัดจำนวนผู้เข้ามาใช้บริการในห้องเด็กเล่นได้ตามความเหมาะสม ในกรณีที่เจ้าของ ร่วม และ/หรือผู้พักอาศัย บริวาร ฝ่าฝืนระเบียบนี้ ไม่ว่าข้อหนึ่งข้อใด และนิติบุคคลอาคารชุดได้แจ้งเตือนให้ปรับปรุงแก้ไขหรือปฏิบัติให้ ถูกต้องแล้วยังเพิกเฉย นิติบุคคลอาคารชุดจะขอให้ยุติการใช้ห้องเด็กเล่นทันที

ข้อ 14. ระเบียบการใช้ห้องเด็กเล่นสามารถเปลี่ยนแปลงได้เพื่อความเหมาะสม โดยมติของคณะกรรมการบริหารนิติบุคคลอาคารชุด ทั้งนี้จะประกาศให้ทราบต่อไป

ระเบียบที่ 14 เรื่อง การให้บริการรถตู้โดยสาร

ข้อ 1. รถตู้เป็นทรัพย์ส่วนกลางของ นิติบุคคลอาคารชุด ริธึ่ม พหล-อารีย์ มีจำนวน 2 คัน ซึ่งเจ้าของร่วมมีหน้าที่ร่วมกันในการดูแล บำรุงรักษา และรับผิดชอบต่อค่าใช้จ่ายในการใช้งาน เช่น ค่าแรงคนขับรถ ค่าประกันภัยรถ ค่าน้ำมัน ค่าซ่อมแซมต่างๆ ฯลฯ

ข้อ 2. เจ้าของร่วม และ/หรือผู้พักอาศัยภายในอาคารชุดเท่านั้น ที่มีสิทธิ์ในการใช้บริการรถตู้โดยสารเจ้าของร่วม

ข้อ 3. การกำหนดตารางเวลาการให้บริการของรถตู้ ให้เป็นไปตามดุลยพินิจของคณะกรรมการนิติบุคคลอาคารชุด หรือมติที่ประชุม

ข้อ 4. เจ้าของร่วม และ/หรือผู้พักอาศัยที่จะใช้บริการรถตู้ จะต้องเรียงลำดับการเข้าใช้บริการรถตู้ โดยฝ่ายจัดการจะจัดทำบัตรลำดับ ไว้คอยให้บริการ เพื่อความเป็นระเบียบเรียบร้อย

ข้อ 5. กำหนดให้บริเวณที่จอดรถด้านหน้าอาคาร เป็นจุดสำหรับไว้จอดรถตู้โดยสารบริการรับ – ส่ง ผู้ใช้บริการรถตู้

ข้อ 6. กำหนดอัตราค่าธรรมเนียมการใช้บริการ ท่านละ 10 บาท (สิบบาทถ้วน) ต่อคนต่อครั้ง โดยผู้ใช้บริการจะต้องจัดซื้อคูปองที่ ออกโดยฝ่ายจัดการ (รับเฉพาะคูปองเท่านั้น) เพื่อชำระค่าโดยสาร

ข้อ 7. นิติบุคคลอาคารชุด ไม่ว่ากรณีใดๆ ทั้งสิ้น ไม่รับผิดชอบต่อความเสียหายอันเกิดขึ้นกับทรัพย์สินของเจ้าของร่วมและ/หรือผู้พักอาศัยที่ใช้บริการรถตู้

ข้อ 8. ระเบียบการให้บริการรถตู้โดยสาร สามารถเปลี่ยนแปลงได้เพื่อความเหมาะสม โดยมติของคณะกรรมการ บริหารนิติบุคคล อาคารชุด ทั้งนี้จะประกาศให้ทราบต่อไป

<u>หมายเหตุ</u>. ในเบื้องต้น นิติบุคคลอาคารชุดจะเป็นผู้จัดทำตารางเวลาบริการของรถตู้ให้ จนกว่าจะมีมติของคณะกรรมการหรือที่ประชุมใหญ่ เจ้าของร่วม ให้เปลี่ยนแปลง

PLUS+

บริษัท พลัส พร็อพเพอร์ตี้ จำกัด

วิธีการซ้อมแผนฉุกเฉิน

Document No.	SOP-PMR-044	Revision	02	Update Date	01/06/2023
Head of Department	[redacted] ฝ่ายบริหารอาคารที่พักอาศัย (คอนโดมิเนียมและโครงการต่างจังหวัด / บ้านเดี่ยวและทาวน์เฮ้าส์) [redacted] ฝ่ายบริหารอาคารที่พักอาศัย (คอนโดมิเนียมและโครงการต่างจังหวัด)				
QMR/FMR/ EMR Approve	[redacted] ตัวแทนฝ่ายบริหารระบบงานคุณภาพ, ทรัพยากรกายภาพ และการจัดการสิ่งแวดล้อม				

<u>1. วัตถุประสงค์</u>

1.1 เพื่อกำหนดขั้นตอนการปฏิบัติเป็นมาตรฐานเดียวกัน และเป็นแนวทางในกระบวนการทำงาน ของ บริษัท พลัส พร็อพเพอร์ตี้ จำกัด
1.2 เพื่อให้ผู้ปฏิบัติงาน เข้าใจในหน้าที่และความรับผิดชอบของ วิธีการซ้อมแผนฉุกเฉิน
1.3 เพื่อยกระดับมาตรฐานสำหรับความปลอดภัย/เหตุฉุกเฉิน ในการปฏิบัติงานภายในโครงการ

<u>2. ขอบข่าย</u>

ครอบคลุมขั้นตอนการจัดทำแผน การซ้อมเหตุการณ์ฉุกเฉิน และจัดทำรายงานสรุปการซักซ้อมในทุกโครงการ (C, HT)

<u>3. เอกสาร ISO ที่เกี่ยวข้อง</u>

3.1 SOP-PMR-045 วิธีการปฏิบัติในการซ้อมอพยพหนีไฟ ถึง SOP-PMR-074 วิธีการปฏิบัติเมื่อเกิดเหตุสารเคมีหกรั่วไหลในพื้นที่โครงการ (จำนวน 26 SOPs)
3.2 FRM-PMR-136 แบบฟอร์มรายงานการซ้อมเหตุการณ์ฉุกเฉิน

<u>4. ระยะเวลาในการดำเนินการ</u> จัดทำสรุปรายงานภายใน 3 วัน หลังการฝึกซ้อม

เอกสารฉบับนี้ใช้ภายใน บริษัท พลัส พร็อพเพอร์ตี้ จำกัด เท่านั้น ห้ามทำซ้ำ หรือเผยแพร่ส่วนใดส่วนหนึ่ง หรือ ทั้งหมด โดยไม่ได้รับอนุญาต

ขั้นตอนที่	หัวข้อปฏิบัติ	วิธีการปฏิบัติ	ระยะเวลา	เอกสาร	ผู้รับผิดชอบ	หมายเหตุ
1	การกำหนดรายละเอียดการการซ้อมแผนฉุกเฉิน	1.1 BM/VM กำหนดรอบการซ้อมแผนฉุกเฉิน พร้อมกับบทบาทหน้าที่ของพนักงานแต่ละคน เพื่อซักซ้อมแผน เช่น บุคคลที่ประสบเหตุ บุคคลที่รับเรื่อง รปภ. หรือ อื่นๆ ลงในแผนงานประจำปี โดยแบ่งเป็นการซ้อมพื้นฐานที่ทุกโครงการต้องซ้อม และการซ้อมเพิ่มเติมที่ขึ้นกับการพิจารณาของแต่ละโครงการ **ระดับความสำคัญ / คอนโด (C) / บ้านพักอาศัย (HT)** **การซ้อมพื้นฐาน** 1) วิธีการปฏิบัติในการซ้อมอพยพหนีไฟ/เกิดเพลิงไหม้ 2) วิธีการปฏิบัติเมื่อเกิดเหตุลิฟต์ค้าง 3) วิธีการปฏิบัติเมื่อเกิดเหตุผู้ป่วยหมดสติในโครงการ 4) วิธีการปฏิบัติเมื่อมีผู้เสียชีวิตในโครงการ 5) วิธีการปฏิบัติเมื่อเกิดเหตุคนจมน้ำ **การซ้อมเพิ่มเติม** 1) วิธีการปฏิบัติเมื่อเกิดเหตุน้ำท่วมในพื้นที่โครงการ 2) วิธีการปฏิบัติเมื่อเกิดเหตุวาตภัย 3) วิธีการปฏิบัติเมื่อเกิดเหตุแผ่นดินไหว 4) วิธีการปฏิบัติเมื่อเกิดเหตุคนจะกระโดดอาคาร 5) วิธีการปฏิบัติเมื่อพบสัตว์ดับตายในพื้นที่โครงการ 6) วิธีการปฏิบัติเมื่อพบวัตถุต้องสงสัย 7) วิธีการปฏิบัติเมื่อเกิดโจรกรรมในพื้นที่โครงการ 8) วิธีการปฏิบัติเมื่อเกิดเหตุพลลาร์วาท / คนคลุ้มคลั่ง 9) วิธีการปฏิบัติในการให้ความร่วมมือกับเจ้าหน้าที่รัฐกรณีอาชญากรรม 10) วิธีการปฏิบัติเมื่อเกิดเหตุฉลาดเดินไปสู่พื้นที่โครงการ 11) วิธีการปฏิบัติเมื่อเกิดโรคระบาดติดต่ออันตราย Covid-19 12) วิธีการปฏิบัติเมื่อเกิดเหตุวัว หรือ น้ำท่วมในท้องที่ของโครงการ 13) วิธีการปฏิบัติเมื่อพบผู้ที่ได้รับสารเคมีเข้าร่างกาย 14) วิธีการปฏิบัติเมื่อเกิดจุดปิดเพราะชอบเค้เดียวชนกันภายในโครงการ 15) วิธีการปฏิบัติเมื่อเกิดเหตุฉุกเฉินฉุกคาม 16) วิธีการปฏิบัติเมื่อเกิดเหตุบุกรุก 17) วิธีการปฏิบัติเมื่อเกิดสารเคมีหกรั่วไหล 1.2 BM/VM นำเสนอแผนงานให้ OM อนุมัติดำเนินการ ยกเว้นการซ้อมเหตุเพลิงไหม้ที่ต้องส่งให้คณะกรรมการพิจารณาอนุมัติ เนื่องจากมีงบประมาณที่ต้องใช้ดำเนินการ **คอนโด (C)**: 1) วิธีการปฏิบัติในการซ้อมอพยพหนีไฟ/เกิดเพลิงไหม้ 2) วิธีการปฏิบัติเมื่อพบสัตว์ดับตายในพื้นที่โครงการ 3) วิธีการปฏิบัติเมื่อมีผู้เสียชีวิตในโครงการ 4) วิธีการปฏิบัติเมื่อเกิดโจรกรรมในพื้นที่โครงการ **บ้านพักอาศัย (HT)**: 1) วิธีการปฏิบัติเมื่อเกิดเหตุคนจมน้ำ 2) วิธีการปฏิบัติเมื่อเกิดเหตุน้ำท่วมในพื้นที่โครงการ 3) วิธีการปฏิบัติเมื่อเกิดเหตุวาตภัย 4) วิธีการปฏิบัติเมื่อเกิดเหตุแผ่นดินไหว 5) วิธีการปฏิบัติเมื่อเกิดเหตุคนจะกระโดดอาคาร 6) วิธีการปฏิบัติเมื่อพบวัตถุต้องสงสัย 7) วิธีการปฏิบัติในการให้ความร่วมมือกับเจ้าหน้าที่รัฐกรณีอาชญากรรม 8) วิธีการปฏิบัติเมื่อเกิดเหตุฉลาดเดินไปสู่พื้นที่โครงการ 9) วิธีการปฏิบัติเมื่อเกิดโรคระบาดติดต่ออันตราย Covid-19 10) วิธีการปฏิบัติเมื่อเกิดเหตุลิฟต์ค้าง 11) วิธีการปฏิบัติเมื่อเกิดเหตุผู้ป่วยหมดสติในโครงการ 12) วิธีการปฏิบัติเมื่อเกิดเหตุพลลาร์วาท / คนคลุ้มคลั่ง 13) วิธีการปฏิบัติเมื่อพบผู้ที่ได้รับสารเคมีเข้าร่างกาย 14) วิธีการปฏิบัติเมื่อเกิดจุดปิดเพราะชอบเค้เดียวชนกันภายในโครงการ 15) วิธีการปฏิบัติเมื่อเกิดเหตุฉุกเฉินฉุกคาม 16) วิธีการปฏิบัติเมื่อเกิดเหตุบุกรุก 17) วิธีการปฏิบัติเมื่อเกิดสารเคมีหกรั่วไหล	ซ้อมอย่างน้อยโดรมาสละ 1 เหตุฉุกเฉิน	1. แผนงานการซ้อมเหตุการณ์ฉุกเฉิน 2. SOP-PMR-045 วิธีการปฏิบัติในการซ้อมอพยพหนีไฟ ถึง SOP-PMR-066 วิธีการปฏิบัติเมื่อเกิดเหตุบุกรุก (จำนวน 22 SOPs)	BM/VM	
3	การซ้อมเหตุการณ์ฉุกเฉิน	ฝ่ายจัดการ ซักซ้อมเหตุฉุกเฉิน ตามแผนการซ้อม บทบาทสมมติ และ รอบการซ้อมที่กำหนดไว้	ตามรอบแผนงานที่กำหนด	แผนงานการซ้อมเหตุการณ์ฉุกเฉิน	ฝ่ายจัดการ	

เอกสารฉบับนี้ใช้ภายใน บริษัท พลัส พร็อพเพอร์ตี้ จำกัด เท่านั้น ห้ามทำซ้ำ หรือเผยแพร่ส่วนใดส่วนหนึ่ง หรือ ทั้งหมด โดยไม่ได้รับอนุญาต

4	การจัดทำรายงานสรุปผล	ฝ่ายจัดการ จัดทำรายงานสรุปผลการฝึกซ้อม ส่งให้ OM พร้อมจัดเก็บเอกสารไว้ในแฟ้มกลางของหน่วยงาน	ภายใน 3 วัน หลังการฝึกซ้อม	FRM-PMR-136 แบบฟอร์มรายงานการซ้อมเหตุการณ์ฉุกเฉิน	- ฝ่ายจัดการ - BM/VM	

เอกสารฉบับนี้ใช้ภายใน บริษัท พลัส พร็อพเพอร์ตี้ จำกัด เท่านั้น ห้ามทำซ้ำ หรือเผยแพร่ส่วนใดส่วนหนึ่ง หรือ ทั้งหมด โดยไม่ได้รับอนุญาต

รายการแก้ไขเอกสาร

แก้ไขครั้งที่	DAR No.	วันที่ขอแก้ไข	รายละเอียด
00	DAR-PMR-001	29/7/2020	เอกสารจัดทำใหม่ ขึ้นระบบครั้งแรก
01	DAR-PMR-039	08/10/2021	เพิ่มตำแหน่ง FMR Approve , เปลี่ยน PMR-HH เป็น PMR-C , เปลี่ยนชื่อ Head of Department จากคุณกฤติยา มิติกาญจน์ เป็นคุณเดชศักดิ์ พล่อวัฒนศิริกุล, เพิ่ม Footer และลายน้ำ
02	DAR-PMR-063	01/06/2023	เพิ่มจำนวน SOP 1 เล่ม คือ SOP-PMR-074 วิธีการปฏิบัติเมื่อเกิดเหตุสารเคมีหกรั่วไหลในพื้นที่โครงการ

เอกสารฉบับนี้ใช้ภายใน บริษัท พลัส พร็อพเพอร์ตี้ จำกัด เท่านั้น ห้ามทำซ้ำ หรือเผยแพร่ส่วนใดส่วนหนึ่ง หรือ ทั้งหมด โดยไม่ได้รับอนุญาต

PLUS+

บริษัท พลัส พร็อพเพอร์ตี้ จำกัด

วิธีการปฏิบัติเมื่อเกิดเหตุเพลิงไหม้

Document No.	SOP-PMR-046	Revision	03	Update Date	01/06/2023

Head of Department	[redacted] ผู้ะบริหารอาคารที่พักอาศัย (คอนโดมิเนียมและโครงการต่างจังหวัด / บ้านเดี่ยวและทาวน์เฮ้าส์) [redacted] ผู้ะบริหารอาคารที่พักอาศัย (คอนโดมิเนียมและโครงการต่างจังหวัด)
QMR/FMR/EMR Approve	[redacted] ตัวแทนฝ่ายบริหารระบบงานคุณภาพ, ทรัพยากรกายภาพ และการจัดการสิ่งแวดล้อม

1. วัตถุประสงค์

1.1 เพื่อกำหนดขั้นตอนการปฏิบัติเป็นมาตรฐานเดียวกัน และเป็นแนวทางในกระบวนการทำงาน ของ บริษัท พลัส พร็อพเพอร์ตี้ จำกัด
1.2 เพื่อให้ผู้ปฏิบัติงาน เข้าใจในหน้าที่และความรับผิดชอบของ วิธีการปฏิบัติเมื่อเกิดเหตุเพลิงไหม้
1.3 เพื่อกำหนดมาตรฐานสำหรับความปลอดภัย/เหตุฉุกเฉิน ในการปฏิบัติงานภายในโครงการ

2. ขอบข่าย

ครอบคลุมขั้นตอนการปฏิบัติในการตรวจสอบเหตุ ระงับเหตุ และการจัดการเหตุหลังเพลิงไหม้สงบลง ในทุกโครงการ (C, HT)

3. เอกสาร ISO ที่เกี่ยวข้อง

3.1 SOP-PMR-033 วิธีการแจ้งเคลมสินไหมทดแทน
3.2 FRM-PMR-137 แบบฟอร์มรายงานเหตุการณ์ฉุกเฉิน
3.3 WI-PMR-001 การจำลองแผนการดับเพลิง

4. ระยะเวลาในการดำเนินการ ทันทีที่พบเห็น/ได้รับแจ้งเหตุ และจัดทำสรุปรายงานภายใน 1 วัน หลังเกิดเหตุ

เอกสารฉบับนี้ใช้ภายใน บริษัท พลัส พร็อพเพอร์ตี้ จำกัด เท่านั้น ห้ามทำซ้ำ หรือเผยแพร่ส่วนใดส่วนหนึ่ง หรือ ทั้งหมด โดยไม่ได้รับอนุญาต

CODE	ORANGE					
ขั้นตอนที่	หัวข้อปฏิบัติ	วิธีการปฏิบัติ	ระยะเวลา	เอกสาร	ผู้รับผิดชอบ	หมายเหตุ
1	ได้รับสัญญาณแจ้งเตือนเพลิงไหม้ หรือ ได้รับแจ้งเหตุเพลิงไหม้	1.1 ฝ่ายจัดการ, รปภ. ได้รับสัญญาณแจ้งเตือนเพลิงไหม้ หรือ ได้รับแจ้งเหตุเพลิงไหม้จากผู้พักอาศัย 1.2 ฝ่ายจัดการ / รปภ.หรือผู้พบเหตุ แจ้ง BM/VM 1.3 BM/VM รายงานผลให้ OM และ SSI ทราบเบื้องต้น	ทันทีที่ได้รับสัญญาณเตือน / ได้รับแจ้ง	N/A	-BM/VM -ฝ่ายจัดการ -รปภ.	
2	เข้าตรวจสอบ ณ จุดเกิดเหตุที่ได้รับแจ้งว่ามีเหตุเพลิงไหม้	2.1 BM/VM, ฝ่ายจัดการ, รปภ. และ SSI เข้าตรวจสอบ ณ จุดเกิดเหตุที่ได้รับแจ้งว่ามีเหตุเพลิงไหม้ และให้นำถังอุปกรณ์ดับเพลิง และ ไฟฉายไปด้วยทุกครั้ง 2.2 ดำเนินการตามเหตุที่พบ <u>กรณีพบว่าเป็นเหตุเพลิงไหม้จริง</u> ดำเนินการตามขั้นตอนที่ 3 <u>กรณีไม่ใช่เหตุเพลิงไหม้ แต่เกิดจากระบบผิดพลาด</u> ช่างประจำหน่วยงาน ถอดอุปกรณ์ออกมาทำตรวจเช็ค และทำการ Reset ระบบใหม่อีกครั้ง *2.2.1 กรณี Reset ระบบ แล้วยังคงมีปัญหา* ช่างประจำหน่วยงานแจ้งบริษัทฯ ที่คูแลมาตรวจสอบอย่างละเอียด และ แก้ไขหรือเปลี่ยนอุปกรณ์ หาก อุปกรณ์ชำรุด *2.2.2 กรณี Reset ระบบแล้วไม่มีปัญหา* ช่างประจำหน่วยงาน ติดตามผลจนกว่าอุปกรณ์จะเข้าสู่สถานะปกติ และจัดทำรายงานตามขั้นตอนที่ 4	ภายใน 5 นาที ที่ได้รับแจ้ง	N/A	-BM/VM -ฝ่ายจัดการ -ช่างเทคนิค -รปภ. -SSI	
3	การเข้าควบคุมเหตุเพลิงไหม้	3.1 BM/VM ฝ่ายจัดการแจ้งเหตุฉุกเฉินโทร.199 3.2 BM/VM, ฝ่ายจัดการ, ช่างเทคนิค, รปภ. และ SSI ดำเนินการควบคุมเพลิงไหม้ตามหน้าที่ที่รับผิดชอบ <u>กรณีควบคุมเพลิงได้</u> เมื่อเข้าระงับเหตุสามารถควบคุมเพลิงให้สงบไม่ลุกลาม ให้ทำการประเมิน และเฝ้าติดตามสถานการณ์ <u>กรณีควบคุมเพลิงไม่ได้</u> เมื่อเข้าระงับเหตุไม่สามารถควบคุมเพลิงได้ ให้ดำเนินการตามแผนอพยพหนีไฟ และแจ้งสถานีดับเพลิงในเขตพื้นที่รับผิดชอบ พร้อมกับแจ้งผู้บังคับบัญชาตามสายงานทันที (แจ้งเหตุฉุกเฉินโทร.199, แจ้งเหตุแพทย์ฉุกเฉิน โทร.1669 หรือ 1646) <u>เพิ่มเติม</u> ฝ่ายจัดการโทรสอบถามลูกบ้าน/แจ้งลูกบ้านเพื่อขอนุญาต กรณีไม่มีผู้รับสายให้ฝ่ายจัดการทำการแจ้ง 199 เพื่อให้เจ้าหน้าที่นำเข้าพื้นที่ หากไม่สามารถติดต่อลูกค้าได้และต้องทำการเข้าห้องลูกบ้าน ฝ่ายจัดการต้องมีการถ่ายรูปเพื่อเป็นหลักฐาน	ทันทีเมื่อพบว่าเป็นเหตุเพลิงไหม้	N/A	-BM/VM -ฝ่ายจัดการ -ช่างเทคนิค -รปภ.	
4	การจัดการหลังการควบคุมเพลิงไหม้	4.1 ฝ่ายจัดการ สำรวจ และ สรุปความเสียหายที่เกิดขึ้นเบื้องต้น ส่งให้ PMC, OM และ SSI 4.2 ฝ่ายจัดการดำเนินจัดทำประกาศแจ้งให้ผู้พักอาศัยทราบถึงสถานการณ์และการจัดการ 4.3 BM/VM, ฝ่ายจัดการ ดำเนินการติดต่อและจัดทำเอกสารส่งให้บริษัทประกันภัยเคลมสินไหมทดแทน ***<u>ภายใน 24 ชม.</u>*** (หากมี)	เมื่อควบคุมเพลิงไหม้ได้	SOP-PMR-033 วิธีการแจ้งเคลมสินไหมทดแทน	-BM/VM -ฝ่ายจัดการ	
5	การจัดทำรายงานสรุปเหตุการณ์	5.1 BM/VM จัดทำรายงานสรุปเหตุการณ์ เพื่อรายงานผู้ว่าจ้าง และผู้บังคับบัญชาตามสายงาน ส่งให้ PMC, OM และ SSI 5.2 ฝ่ายจัดการ จัดเก็บรายงานสรุปเหตุการณ์เข้าแฟ้มกลาง หรือ ไดร์ฟกลางของหน่วยงาน	ภายใน 1 วัน หลังเกิดเหตุ	FRM-PMR-137 แบบฟอร์มรายงานเหตุการณ์ฉุกเฉิน	-BM/VM -ฝ่ายจัดการ	

เอกสารฉบับนี้ใช้ภายใน บริษัท พลัส พร็อพเพอร์ตี้ จำกัด เท่านั้น ห้ามทำซ้ำ หรือเผยแพร่ส่วนใดส่วนหนึ่ง หรือ ทั้งหมด โดยไม่ได้รับอนุญาต

6	จัดทำแผนการฟื้นฟูความเสียหาย และติดตามฟื้นฟูความเสียหาย (หากมี)	BM/VM, ฝ่ายจัดการ จัดทำแผนการฟื้นฟูความเสียหาย พร้อมกับติดตามส่วนงานที่เกี่ยวข้องหรือรับผิดชอบในการแก้ไข ฟื้นฟู ให้กลับสู่สภาพเดิม	ภายใน 1 เดือน หลังเกิดเหตุ	N/A	-BM/VM -ฝ่ายจัดการ	

เอกสารฉบับนี้ใช้ภายใน บริษัท พลัส พร็อพเพอร์ตี้ จำกัด เท่านั้น ห้ามทำซ้ำ หรือเผยแพร่ส่วนใดส่วนหนึ่ง หรือ ทั้งหมด โดยไม่ได้รับอนุญาต

วิธีการปฏิบัติเมื่อเกิดเหตุเพลิงไหม้

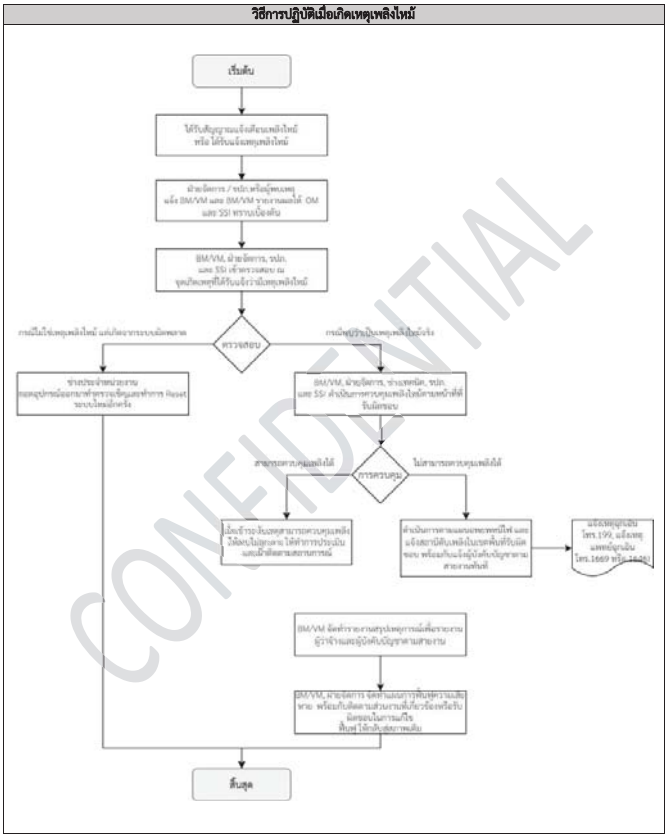

เอกสารฉบับนี้ใช้ภายใน บริษัท พลัส พร็อพเพอร์ตี้ จำกัด เท่านั้น ห้ามทำซ้ำ หรือเผยแพร่ส่วนใดส่วนหนึ่ง หรือ ทั้งหมด โดยไม่ได้รับอนุญาต

รายการแก้ไขเอกสาร

แก้ไขครั้งที่	DAR No.	วันที่ขอแก้ไข	รายละเอียด
00	DAR-PMR-002	29/7/2020	จัดทำเอกสารใหม่ แก้ไขรูปแบบ และรหัสเอกสาร พร้อมกับเพิ่มเติมรายละเอียดในขั้นตอนการปฏิบัติงานให้ครบถ้วนมากยิ่งขึ้น
01	DAR-PMR-039	08/10/2021	เพิ่มตำแหน่ง FMR Approve , เปลี่ยน PMR-HH เป็น PMR-C , เปลี่ยนชื่อ Head of Department จากคุณกฤติยา มิติกาญจน์ เป็นคุณเดชศักดิ์ หล่อวัฒนศิริกุล, เพิ่ม Footer และลายน้ำ
02	DAR-PMR-064	01/06/2023	เพิ่มรายละเอียดขั้นตอนการปฏิบัติงาน และเพิ่ม ขั้นตอนการปฏิบัติงานรูปแบบ Flow

เอกสารฉบับนี้ใช้ภายใน บริษัท พลัส พร็อพเพอร์ตี้ จำกัด เท่านั้น ห้ามทำซ้ำ หรือเผยแพร่ส่วนใดส่วนหนึ่ง หรือ ทั้งหมด โดยไม่ได้รับอนุญาต

PLUS+

บริษัท พลัส พร็อพเพอร์ตี้ จำกัด

วิธีการปฏิบัติเมื่อเกิดเหตุน้ำท่วมในพื้นที่โครงการ

Document No.	SOP-PMR-048	Revision	03	Update Date	01/06/2023
Head of Department	[redacted] ฝ่ายบริหารอาคารที่พักอาศัย (คอนโดมิเนียมและโครงการต่างจังหวัด/ บ้านเดี่ยวและทาวน์เฮ้าส์)				
	[redacted] ฝ่ายบริหารอาคารที่พักอาศัย (คอนโดมิเนียมและโครงการต่างจังหวัด)				
QMR/FMR/ EMR Approve	[redacted] ตัวแทนฝ่ายบริหารระบบงานคุณภาพ, ทรัพยากรกายภาพ และการจัดการสิ่งแวดล้อม				

1. วัตถุประสงค์

1.1 เพื่อกำหนดขั้นตอนการปฏิบัติเป็นมาตรฐานเดียวกัน และเป็นแนวทางในกระบวนการทำงาน ของ บริษัท พลัส พร็อพเพอร์ตี้ จำกัด
1.2 เพื่อให้ผู้ปฏิบัติงาน เข้าใจในหน้าที่และความรับผิดชอบของ วิธีการปฏิบัติเมื่อเกิดเหตุน้ำท่วมในพื้นที่โครงการ
1.3 เพื่อกำหนดมาตรฐานสำหรับความปลอดภัย/เหตุฉุกเฉิน ในการปฏิบัติงานภายในโครงการ

2. ขอบข่าย

ครอบคลุมขั้นตอนการปฏิบัติในการจัดการเหตุน้ำท่วมภายในโครงการ จนเข้าสู่สภาวะปกติ ในทุกโครงการ (C, HT)

3. เอกสาร ISO ที่เกี่ยวข้อง

3.1 SOP-PMR-033 วิธีการแจ้งเคลมสินไหมทดแทน
3.2 FRM-PMR-137 แบบฟอร์มรายงานเหตุการณ์ฉุกเฉิน

4. ระยะเวลาในการดำเนินการ ทันทีที่พบเห็น/ได้รับแจ้งเหตุ และจัดทำสรุปรายงานภายใน 3 วัน หลังเกิดเหตุ

เอกสารฉบับนี้ใช้ภายใน บริษัท พลัส พร็อพเพอร์ตี้ จำกัด เท่านั้น ห้ามทำซ้ำ หรือเผยแพร่ส่วนใดส่วนหนึ่ง หรือ ทั้งหมด โดยไม่ได้รับอนุญาต

CODE ORANGE

ขั้นตอนที่	หัวข้อปฏิบัติ	วิธีการปฏิบัติ	ระยะเวลา	เอกสาร	ผู้รับผิดชอบ	หมายเหตุ
1	พบเห็น หรือ ได้รับแจ้งเหตุน้ำท่วมภายในโครงการ	1.1 ฝ่ายจัดการ/ รปภ. พบเห็น หรือ ได้รับแจ้งจากผู้พักอาศัย และ/หรือ เจ้าของบ้านว่ามีเหตุน้ำท่วมภายในโครงการ 1.2 ฝ่ายจัดการ/ รปภ. เข้าตรวจสอบพื้นที่เพื่อหาสาเหตุน้ำท่วมและจัดการตามแนวทางป้องกัน 1.3 BM/VM แจ้ง OM, SSI ให้ทราบ และรายงานผลให้ทราบเบื้องต้น	ทันทีที่พบเห็น/ได้รับแจ้ง	N/A	-BM/VM -ฝ่ายจัดการ -รปภ.	ทุกโครงการต้องจัดเตรียมอุปกรณ์ป้องกันน้ำท่วมไว้
2	การจัดการเหตุน้ำท่วมภายในโครงการ	<u>กรณีเกิดจากภัยธรรมชาติ</u> 1) ฝ่ายจัดการ/รปภ. เข้าดำเนินการจัดแนวเขตห้ามสัญจร และวางกระสอบทรายปิดกั้นบริเวณ พิจารณาเคลื่อนย้ายสารเคมี, ขยะอันตรายและใช้ปั๊มน้ำ ย้ายรถเพื่อป้องกันดูแลพื้นที่ที่สร้างความเสียหายได้ 2) ช่างประจำหน่วยงาน แจ้งผู้บังคับบัญชาตามสายงาน และ คอยเช็คระดับความสูงและปริมาณการระบายน้ำทุก 10 นาทีจนกว่าเหตุการณ์จะกลับเข้าสู่สภาวะปกติ 3) กรณีที่ปริมาณน้ำเกินการควบคุม ต้องปฏิบัติดังนี้ 3.1) หน่วยงานที่เกี่ยวข้องร่วมกันเคลื่อนย้ายลูกค้าและแจ้งลูกค้าให้ไปอยู่ในจุดที่พร้อมจะเคลื่อนย้าย (รถจากหน่วยงานราชการ เช่น กรมป้องกันและบรรเทาสาธารณภัยหรือรถทหาร) 3.2) กรณีลูกค้าที่มีผู้ป่วยติดเตียงฝ่ายจัดการต้องประสานงานกับหน่วยงานราชการให้มารับลูกค้าถึงที่บ้าน (กรณีเกิดโรคระบาด (COVID19) ต้องแจ้งให้เจ้าหน้าที่สวมใส่ชุดป้องกันส่วนบุคคล PPE) 3.3) กรณีลูกค้าที่มีสัตว์เลี้ยงต้องมีกรงหรือสายลากจูงให้เรียบร้อย เพื่ออำนวยความสะดวกให้แก่เจ้าหน้าที่ในการเคลื่อนย้าย 3.4) ฝ่ายจัดการต้องทราบว่าสถานที่ที่ลูกค้าเคลื่อนย้ายไปอยู่ที่ไหน เพื่อให้ข้อมูลแก่ญาติของลูกค้า 3.5) ทีม SSI ต้องจัดกำลังพลเข้าตรวจความปลอดภัยภายในโครงการ เพื่อป้องกันการโจรกรรม และให้การช่วยเหลือลูกค้าที่ไม่มีความประสงค์จะเคลื่อนย้ายออกจากพื้นที่โครงการ 3.6) เมื่อเข้าสู่สภาวะปกติ ฝ่ายจัดการต้องแจ้งให้ลูกค้าทราบว่าสามารถกลับเข้าพักที่โครงการได้เมื่อไหร่ โดยแจ้งผ่านช่องทาง Home Service Application <u>กรณีเกิดจากการชำรุดของอุปกรณ์</u> 1) ฝ่ายจัดการ/รปภ. เข้าดำเนินการจัดแนวเขตห้ามสัญจร และวางกระสอบทรายปิดกั้นบริเวณ และใช้ปั๊มน้ำ ย้ายรถ ดูแลพื้นที่ที่สร้างความเสียหายได้ และให้ช่างประจำหน่วยงานเร่งระงับเหตุในเบื้องต้น เพื่อป้องกันปัญหาต่อเนื่อง เช่น ปิดวาล์วน้ำ และปิดวงจรไฟฟ้า เพื่อป้องกันความเสียหายที่อาจจะเกิดขึ้น จากนั้นให้รับดำเนินการแก้ปัญหา <u>หมายเหตุ</u> กรณีที่อุปกรณ์ป้องกันภายในโครงการไม่สามารถระงับเหตุได้ ควรร้องขอไปยัง PMC เพื่อประสานงานไปยังผู้เกี่ยวข้องในการจัดหาอุปกรณ์และดำเนินการตัดสินใจด้านงบประมาณค่าใช้จ่ายที่เกิดขึ้น	ทันทีที่พบเห็น/ได้รับแจ้ง	N/A	-ช่างประจำหน่วยงาน / จนท.รปภ. -ฝ่ายจัดการประจำโครงการ -ทีม SSI	
3	การจัดการเมื่อสถานการณ์เข้าสู่สภาวะปกติ	3.1 ฝ่ายจัดการ สำรวจ และ สรุปความเสียหายที่เกิดขึ้นเบื้องต้น ส่งให้ PMC, OM, SSI 3.2 ฝ่ายจัดการดำเนินการจัดทำประกาศแจ้งให้ผู้พักอาศัยทราบถึงสถานการณ์และการจัดการ	ภายใน 24 ชม.	1. SOP-PMR-033 วิธีการแจ้งเคลมสินไหมทดแทน	- BM/VM - ฝ่ายจัดการ - ช่างประจำหน่วยงาน	

เอกสารฉบับนี้ใช้ภายใน บริษัท พลัส พร็อพเพอร์ตี้ จำกัด เท่านั้น ห้ามทำซ้ำ หรือเผยแพร่ส่วนใดส่วนหนึ่ง หรือ ทั้งหมด โดยไม่ได้รับอนุญาต

วิธีการปฏิบัติเมื่อเกิดเหตุน้ำท่วมในพื้นที่โครงการ (ต่อ)

CODE ORANGE

ขั้นตอนที่	หัวข้อปฏิบัติ	วิธีการปฏิบัติ	ระยะเวลา	เอกสาร	ผู้รับผิดชอบ	หมายเหตุ
		3.3 BM/VM, ฝ่ายจัดการ ดำเนินการติดต่อและจัดทำเอกสารส่งให้บริษัทประกันภัยเคลมสินไหมทดแทนภายใน 24 ชม. (หากมี) 3.4 ฝ่ายจัดการดำเนินการเก็บรวบรวมขยะที่เกิดขึ้นจากเหตุการณ์น้ำท่วมโดยปฏิบัติตาม SOP-PMR-070 การบริหารจัดการของเสีย	ภายใน 24 ชม.	2. SOP-PMR-070 การบริหารจัดการของเสีย		
4	การจัดทำรายงานสรุปเหตุการณ์	4.1 BM/VM รายงานสถานการณ์ให้ผู้บังคับบัญชาตามสายงานทราบ และประชาสัมพันธ์ให้ผู้พักอาศัยทราบข้อมูลในสถานการณ์ปัจจุบัน 4.2 ฝ่ายจัดการ จัดเก็บรายงานสรุปเหตุการณ์เข้าแฟ้มกลาง หรือ ไดร์ฟกลางของหน่วยงาน 4.3 ฝ่ายจัดการ ติดตาม แก้ไข จนกว่าจะเข้าสู่สภาพปกติ	ภายใน 3 วัน หลังเกิดเหตุ	1. ใบเคลมค่าสินไหมทดแทนที่มี BM/VM ลงนาม 2. FRM-PMR-137 แบบฟอร์มรายงานเหตุการณ์ฉุกเฉิน	- BM/VM - ฝ่ายจัดการ - ช่างประจำหน่วยงาน	

เอกสารฉบับนี้ใช้ภายใน บริษัท พลัส พร็อพเพอร์ตี้ จำกัด เท่านั้น ห้ามทำซ้ำ หรือเผยแพร่ส่วนใดส่วนหนึ่ง หรือ ทั้งหมด โดยไม่ได้รับอนุญาต

วิธีการปฏิบัติงาน

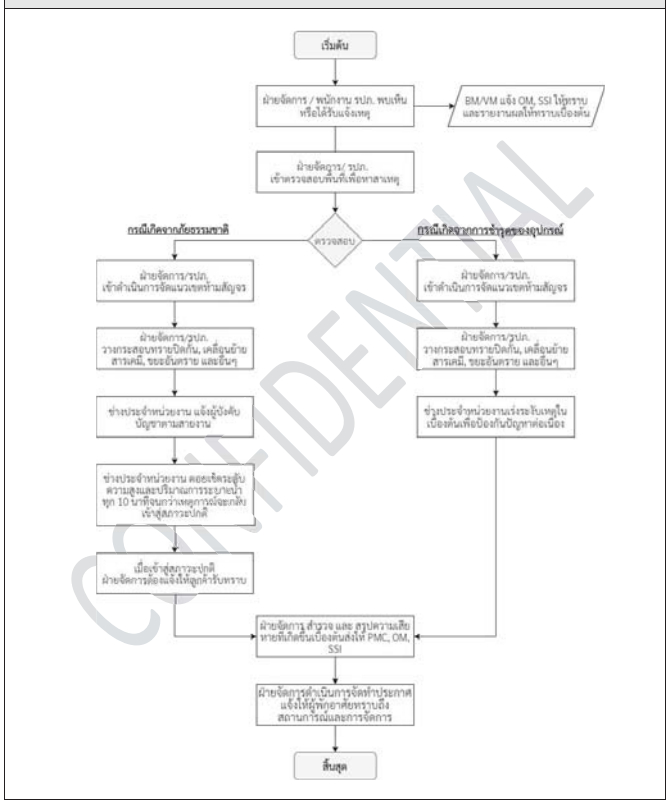

เอกสารฉบับนี้ใช้ภายใน บริษัท พลัส พร็อพเพอร์ตี้ จำกัด เท่านั้น ห้ามทำซ้ำ หรือเผยแพร่ส่วนใดส่วนหนึ่ง หรือ ทั้งหมด โดยไม่ได้รับอนุญาต

รายการแก้ไขเอกสาร

แก้ไขครั้งที่	DAR No.	วันที่ขอแก้ไข	รายละเอียด
00	DAR-PMR-002	29/07/2020	จัดทำเอกสารใหม่ แก้ไขรูปแบบ และรหัสเอกสาร พร้อมกับเพิ่มเติมรายละเอียดในขั้นตอนการปฏิบัติงานให้ครบถ้วนมากยิ่งขึ้น
01	DAR-PMR-002	08/10/2021	เพิ่มตำแหน่ง FMR Approve , เปลี่ยน PMR-HH เป็น PMR-C , เปลี่ยนชื่อ Head of Department จากคุณกฤติยา มิติกาญจน์ เป็น คุณเดชศักดิ์ หล่อวัฒนศิริกุล, เพิ่ม Footer และลายนา
02	DAR-PMR-042	09/02/2022	เพิ่มเติมขั้นตอนการปฏิบัติเมื่อปริมาณน้ำเกินความควบคุมการในจัดการเหตุน้ำท่วมภายในโครงการและการจัดเก็บรวบรวมขยะที่เกิดขึ้นจากเหตุการณ์น้ำท่วมในการจัดการเมื่อสถานการณ์เข้าสู่สภาวะปกติ และเพิ่มตำแหน่งี้ EMR Approve
03	DAR-PMR-064	01/06/2023	เพิ่ม วิธีการปฏิบัติงานรูปแบบ Flow

CONFIDENTIAL

PLUS+

บริษัท พลัส พร้อพเพอร์ตี้ จำกัด

วิธีการปฏิบัติเมื่อเกิดเหตุวาตภัย

Document No.	SOP-PMR-049	Revision	02	Update Date	01/06/2023

Head of Department	[redacted] ฝ่ายบริหารอาคารที่พักอาศัย (คอนโดมิเนียมและโครงการต่างจังหวัด / บ้านเดี่ยวและทาวน์เฮ้าส์) [redacted] ฝ่ายบริหารอาคารที่พักอาศัย (คอนโดมิเนียมและโครงการต่างจังหวัด)
QMR/FMR/EMR Approve	[redacted] ตัวแทนฝ่ายบริหารระบบงานคุณภาพ, ทรัพยากรกายภาพ และการจัดการสิ่งแวดล้อม

1. วัตถุประสงค์

1.1 เพื่อกำหนดขั้นตอนการปฏิบัติเป็นมาตรฐานเดียวกัน และเป็นแนวทางในกระบวนการทำงาน ของ บริษัท พลัส พร้อพเพอร์ตี้ จำกัด
1.2 เพื่อให้ผู้ปฏิบัติงาน เข้าใจในหน้าที่และความรับผิดชอบของ วิธีการปฏิบัติเมื่อเกิดเหตุวาตภัย
1.3 เพื่อกำหนดมาตรฐานสำหรับความปลอดภัย/เหตุฉุกเฉิน ในการปฏิบัติงานภายในโครงการ

2. ขอบข่าย

ครอบคลุมขั้นตอนการปฏิบัติในการเฝ้าติดตาม และ จัดการหลังเหตุวาตภัยสิ้นสุดลง ในทุกโครงการ (C HT)

3. เอกสาร ISO ที่เกี่ยวข้อง FRM-PMR-137 แบบฟอร์มรายงานเหตุการณ์ฉุกเฉิน

4. ระยะเวลาในการดำเนินการ ทันทีที่ได้รับแจ้งเหตุ และจัดทำสรุปรายงานภายใน 3 วัน หลังเกิดเหตุ

CODE	ORANGE					
ขั้นตอนที่	หัวข้อปฏิบัติ	วิธีการปฏิบัติ	ระยะเวลา	เอกสาร	ผู้รับผิดชอบ	หมายเหตุ
1	ได้รับข่าวสารการเตือนวาตภัย (ภัยที่เกิดขึ้นจากพายุลมแรง)	1.1 BM/VM, ฝ่ายจัดการ ได้รับข่าวสารการเตือนวาตภัย (ภัยที่เกิดขึ้นจากพายุลมแรง) 1.2 BM/VM, ฝ่ายจัดการ ประกาศแจ้งเตือนให้ลูกบ้านเตรียมพร้อม เก็บสิ่งของที่จะก่อให้เกิดความเสียหาย หรือก่อให้เกิดอันตรายต่อคนสัญจร และ ติดตามความเคลื่อนไหว 1.3 ฝ่ายจัดการจัดทีม เฝ้าระวังเหตุที่อาจจะเกิดขึ้นตามจุดต่างๆ เพื่อพร้อมรับมือหากมีเหตุเกิดขึ้น เช่น ป้ายหักล้ม ฯลฯ	ทันทีที่ได้รับแจ้ง	แบบฟอร์มประกาศ	- BM/VM - ฝ่ายจัดการ	
2	การติดตาม/เฝ้าระวัง	BM/VM,ฝ่ายจัดการ ติดตามสถานการณ์ กรณีเกิดเหตุวาตภัย ให้ดำเนินการตามขั้นตอนที่ 3 กรณีไม่เกิดเหตุวาตภัย ให้ดำเนินการตามขั้นตอนที่ 4	ตลอดเวลาจนกว่าสถานการณ์จะคลี่คลาย	N/A	- BM/VM - ฝ่ายจัดการ	
3	การดำเนินการหลังเกิดเหตุวาตภัย	**กรณีเกิดเหตุวาตภัย** 3.1 BM/VM,ฝ่ายจัดการ รอให้เหตุการณ์สงบและปลอดภัย แจ้งรายงานสถานการณ์ให้ OM และ SSI 3.2 ฝ่ายจัดการ กั้นพื้นที่เพื่อเคลียร์พื้นที่ให้อยู่ในสภาพเรียบร้อยพ้นการกีดขวางทางสัญจร 3.3 ฝ่ายจัดการ ตรวจสอบความเสียหายและผู้ที่ได้รับบาดเจ็บว่ามีหรือไม่ หากมีคนบาดเจ็บให้ปฐมพยาบาลเบื้องต้นให้แจ้งเหตุแพทย์ฉุกเฉิน โทร.1669 หรือ 1646 และกรมป้องกันและบรรเทาสาธารณภัย 1784 เพื่อขอความช่วยเหลือทันที 3.4 BM/VM, ฝ่ายจัดการ ตรวจสอบความเสียหายของทรัพย์สิน เพื่อดำเนินการติดต่อเคลมสินไหม	ทันทีหลังสถานการณ์สงบ	N/A	- BM/VM - ฝ่ายจัดการ - SSI	
4	การจัดทำรายงานสรุปเหตุการณ์	4.1 BM/VM จัดทำรายงานสถานการณ์ให้ผู้บังคับบัญชาตามสายงานทราบ 4.2 ประกาศประชาสัมพันธ์ให้ผู้พักอาศัยทราบข้อมูลในสถานการณ์ปัจจุบัน 4.3 BM/VM, ฝ่ายจัดการ ดำเนินการติดต่อและจัดทำเอกสารส่งให้บริษัทประกันภัยเคลมสินไหมทดแทน ภายใน 24 ชม. (หากมี) 4.4 ฝ่ายจัดการ จัดเก็บรายงานสรุปเหตุการณ์เข้าแฟ้มกลาง หรือ ไดร์ฟกลางของหน่วยงาน	ภายใน 3 วัน หลังเกิดเหตุ	FRM-PMR-137 แบบฟอร์มรายงานเหตุการณ์ฉุกเฉิน	- BM/VM - ฝ่ายจัดการ	

CONFIDENTIAL

วิธีการปฏิบัติเมื่อเกิดเหตุวาตภัย

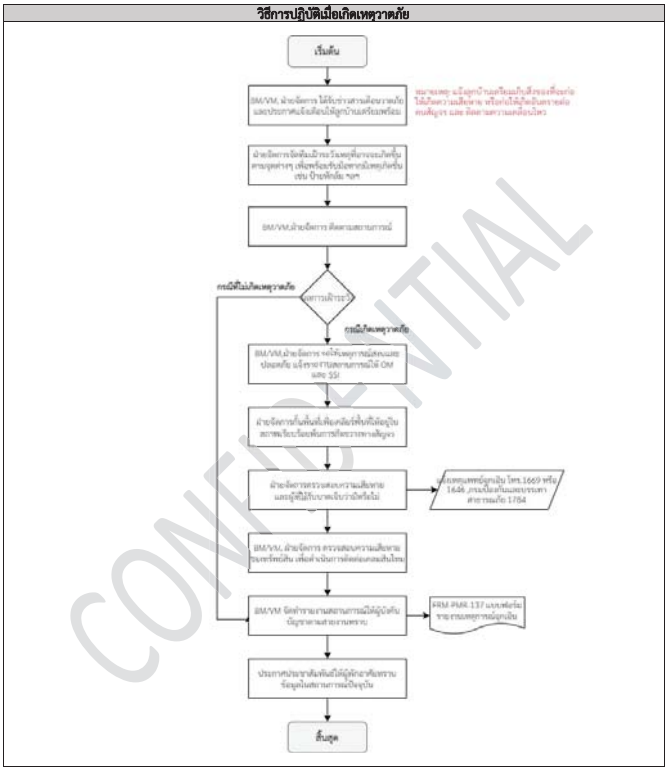

CONFIDENTIAL

รายการแก้ไขเอกสาร

แก้ไขครั้งที่	DAR No.	วันที่ขอแก้ไข	รายละเอียด
00	DAR-PMR-002	29/7/2020	จัดทำเอกสารใหม่ แก้ไขรูปแบบ และรหัสเอกสาร พร้อมกับเพิ่มเติมรายละเอียดในขั้นตอนการปฏิบัติงานให้ครบถ้วนมากยิ่งขึ้น
01	DAR-PMR-039	08/10/2021	เพิ่มตำแหน่ง FMR Approve , เปลี่ยน PMR-HH เป็น PMR-C , เปลี่ยนชื่อ Head of Department จากคุณกฤติยา มิติกาญจน์ เป็นคุณเดชศักดิ์ หล่อวัฒนศิริกุล, เพิ่ม Footer และลายน้ำ
02	DAR-PMR-063	01/06/2023	เพิ่มรายละเอียดขั้นตอนการปฏิบัติงาน และเพิ่ม ขั้นตอนการปฏิบัติงานรูปแบบ Flow

CONFIDENTIAL

PLUS+

บริษัท พลัส พร็อพเพอร์ตี้ จำกัด

วิธีการปฏิบัติเมื่อเกิดเหตุแผ่นดินไหว

Document No.	SOP-PMR-050	Revision	02	Update Date	01/06/2023

Head of Department	[redacted] ฝ่ายบริหารอาคารที่พักอาศัย (คอนโดมิเนียมและโครงการต่างจังหวัด / บ้านเดี่ยวและทาวน์เฮ้าส์) [redacted] ฝ่ายบริหารอาคารที่พักอาศัย (คอนโดมิเนียมและโครงการต่างจังหวัด)
QMR/FMR/EMR Approve	[redacted] ตัวแทนฝ่ายบริหารระบบงานคุณภาพ, ทรัพยากรกายภาพ และการจัดการสิ่งแวดล้อม

1. วัตถุประสงค์

1.1 เพื่อกำหนดขั้นตอนการปฏิบัติเป็นมาตรฐานเดียวกัน และเป็นแนวทางในกระบวนการทำงาน ของ บริษัท พลัส พร็อพเพอร์ตี้ จำกัด
1.2 เพื่อให้ผู้ปฏิบัติงาน เข้าใจในหน้าที่และความรับผิดชอบของ วิธีการปฏิบัติเมื่อเกิดเหตุแผ่นดินไหว
1.3 เพื่อกำหนดมาตรฐานสำหรับความปลอดภัย/เหตุฉุกเฉิน ในการปฏิบัติงานภายในโครงการ

2. ขอบข่าย

ครอบคลุมขั้นตอนการปฏิบัติในการเฝ้าติดตามและจัดการหลังเหตุแผ่นดินไหวสงบ ในทุกโครงการ (C, HT)

3. เอกสาร ISO ที่เกี่ยวข้อง

FRM-PMR-137 แบบฟอร์มรายงานเหตุการณ์ฉุกเฉิน
SOP-PMR-033 วิธีการแจ้งเคลมสินไหมทดแทน

4. ระยะเวลาในการดำเนินการ ทันทีที่ได้รับแจ้งเหตุ และจัดทำสรุปรายงานภายใน 3 วัน หลังเกิดเหตุ

CONFIDENTIAL

เอกสารฉบับนี้ใช้ภายใน บริษัท พลัส พร็อพเพอร์ตี้ จำกัด เท่านั้น ห้ามทำซ้ำ หรือเผยแพร่ส่วนใดส่วนหนึ่ง หรือ ทั้งหมด โดยไม่ได้รับอนุญาต

CODE	ORANGE					
ขั้นตอนที่	หัวข้อปฏิบัติ	วิธีการปฏิบัติ	ระยะเวลา	เอกสาร	ผู้รับผิดชอบ	หมายเหตุ
1	ได้รับข่าวสารการเตือนแผ่นดินไหว	1.1 ฝ่ายจัดการ ได้รับข่าวสารการเตือนแผ่นดินไหว 1.2 BM/VM, ฝ่ายจัดการ ประกาศเตือนให้ลูกบ้านเตรียมพร้อม และ ติดตามความเคลื่อนไหว 1.3 BM/VM รายงานผลให้ OM และ SSI ทราบเบื้องต้น	ทันทีที่ได้รับแจ้ง	N/A	-BM/VM -ฝ่ายจัดการ	
2	ดำเนินการติดตามและเฝ้าระวังเพื่อเตรียมความพร้อมหากเกิดเหตุ	ฝ่ายจัดการ ติดตามสถานการณ์อย่างต่อเนื่อง 2.1 BM/VM จัดทำประกาศแจ้งลูกบ้านตามช่องทางที่สามารถเข้าถึงได้ เพื่อให้ทราบสถานการณ์ และแนวทางการดูแลความปลอดภัย เพื่อเตรียมพร้อมไปรวมตัวที่จุดรวมพลที่เตรียมไว้ หากมีเหตุแผ่นดินไหวเกิดขึ้น 2.2 ฝ่ายจัดการ ตรวจสอบรายชื่อ,จำนวนผู้พักอาศัยในโครงการ และขอให้ลูกบ้านปฏิบัติตามคำแนะนำของทีม SSI หรือเจ้าหน้าที่จากกรมป้องกันบรรเทาสาธารณภัย โทร.1784 เพื่อเตรียมความพร้อมหากเกิดเหตุฉุกเฉิน	หลังจากได้รับแจ้งเตือนเหตุแผ่นดินไหว	N/A	-BM/VM -ฝ่ายจัดการ	
3	การจัดการสำหรับเหตุการณ์	<u>กรณีเกิดเหตุแผ่นดินไหวเกินกว่ามาตรฐาน</u> 3.1 BM/VM ประสานงานกับ SSI และกรมป้องกันบรรเทาสาธารณภัย โทร.1784 เพื่อขอความช่วยเหลือ 3.2 ฝ่ายจัดการดำเนินการตามแผนอพยพไปยังจุดรวมพล 3.3 ฝ่ายจัดการตรวจสอบว่ามีผู้ที่ได้รับบาดเจ็บหรือไม่ หลังเหตุการณ์สงบลง 3.4 หากมีคนบาดเจ็บให้ปฐมพยาบาลเบื้องต้น และประสานงานแจ้งแพทย์ฉุกเฉินโทร.1669 หรือ 1646 เพื่อขอความช่วยเหลือทันที 3.5 ฝ่ายจัดการ สำรวจ และ สรุปความเสียหายของทรัพย์สินที่เกิดขึ้นเบื้องต้น 3.6 ฝ่ายจัดการ แจ้งให้กับ BM รับทราบเพื่อติดต่อบริษัทประกันภัยเคลมสินไหมทดแทนภายใน 24 ชม. 3.7 BM/VM จัดทำเอกสารส่งบริษัทประกันภัย <u>กรณีไม่เกิดเหตุแผ่นดินไหว</u> ดำเนินการต่อตามข้อ 4	ทันทีหลังเหตุการณ์สงบ	SOP-PMR-033 วิธีการแจ้งเคลมสินไหมทดแทน	-BM/VM -ฝ่ายจัดการ -SSI	
4	การจัดทำรายงานสรุปเหตุการณ์	4.1 BM/VM จัดทำรายงานสรุปสถานการณ์ให้ผู้บังคับบัญชาตามสายงานและ SSI ทราบ 4.2 ฝ่ายจัดการประชาสัมพันธ์ให้ผู้พักอาศัยทราบข้อมูลในสถานการณ์ปัจจุบัน 4.3 ฝ่ายจัดการ จัดเก็บรายงานสรุปเหตุการณ์เข้าแฟ้มกลาง หรือ ไดร์ฟกลางของหน่วยงาน 4.4 ฝ่ายจัดการ ติดตามผลการแก้ไข จนกว่าจะเข้าสู่สภาพปกติ (หากมีความเสียหายเกิดขึ้น)	ภายใน 3 วัน หลังเกิดเหตุ	FRM-PMR-137 แบบฟอร์มรายงานเหตุการณ์ฉุกเฉิน	- BM/VM - ฝ่ายจัดการ	

CONFIDENTIAL

เอกสารฉบับนี้ใช้ภายใน บริษัท พลัส พร็อพเพอร์ตี้ จำกัด เท่านั้น ห้ามทำซ้ำ หรือเผยแพร่ส่วนใดส่วนหนึ่ง หรือ ทั้งหมด โดยไม่ได้รับอนุญาต

วิธีการปฏิบัติเมื่อเกิดเหตุแผ่นดินไหว

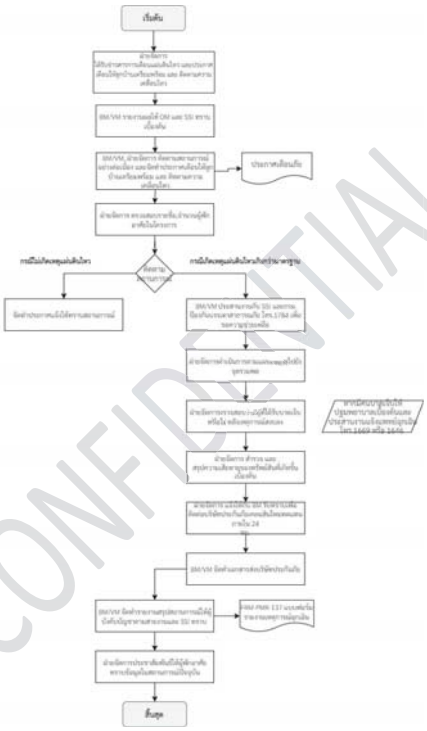

CONFIDENTIAL

เอกสารฉบับนี้ใช้ภายใน บริษัท พลัส พร็อพเพอร์ตี้ จำกัด เท่านั้น ห้ามทำซ้ำ หรือเผยแพร่ส่วนใดส่วนหนึ่ง หรือ ทั้งหมด โดยไม่ได้รับอนุญาต

การตรวจเช็คระบบไฟฟ้าประจำวัน

โครงการ ริธึ่ม พหลฯ-อารีย์
วันที่ 1/1/68

TIME	TRANSFORMER NO.1 (TEMP)		TRANSFORMER NO.2 (TEMP)		MDB 1						MDB 2						CAPBANK NO.1		CAPBANK NO.2	
	DRY	WET	DRY	WET	VOLT			CURRENT (A)			VOLT			CURRENT (A)			QUANTITY	COS	QUANTITY	COS
	(C)	(C)	(C)	(C)	RS	ST	TR	R	S	T	RS	ST	TR	R	S	T	WORK	q	WORK	q
9:00	59	-	57	-	398	400	396	120	98	129	393	401	397	131	132	132	-	0.91	-	0.9
13:00																				
17:00																				
21:00																				
24.00																				

TIME	TRANSFORMER NO.3 (TEMP)		TRANSFORMER NO.4 (TEMP)		MDB 3						MDP 4						CAPBANK NO.3		CAPBANK NO.4	
	DRY	WET	DRY	WET	VOLT			CURRENT (A)			VOLT			CURRENT (A)			QUANTITY	COS	QUANTITY	COS
	(C)	(C)	(C)	(C)	RS	ST	TR	R	S	T	RS	ST	TR	R	S	T	WORK	q	WORK	q
9:00	59	-			398	400	396	130	211	159							-	0.9		
13:00																				
17:00																				
21:00																				
24.00																				

หมายเหตุ ค่า VOLT ไม่เกิน 415 VOLT

อื่นๆ

[redacted]

การตรวจเช็คระบบไฟฟ้าประจำวัน

โครงการ ริธึ่ม พหลฯ-อารีย์
วันที่ 2/1/68

TIME	TRANSFORMER NO.1 (TEMP)		TRANSFORMER NO.2 (TEMP)		MDB 1						MDB 2						CAPBANK NO.1		CAPBANK NO.2	
	DRY	WET	DRY	WET	VOLT			CURRENT (A)			VOLT			CURRENT (A)			QUANTITY	COS	QUANTITY	COS
	(C)	(C)	(C)	(C)	RS	ST	TR	R	S	T	RS	ST	TR	R	S	T	WORK	q	WORK	q
9:00	57	-	56	-	396	398	399	84	97	168	396	398	396	109	110	113	-	0.96	-	0.98
13:00																				
17:00																				
21:00																				
24.00																				

TIME	TRANSFORMER NO.3 (TEMP)		TRANSFORMER NO.4 (TEMP)		MDB 3						MDP 4						CAPBANK NO.3		CAPBANK NO.4	
	DRY	WET	DRY	WET	VOLT			CURRENT (A)			VOLT			CURRENT (A)			QUANTITY	COS	QUANTITY	COS
	(C)	(C)	(C)	(C)	RS	ST	TR	R	S	T	RS	ST	TR	R	S	T	WORK	q	WORK	q
9:00	62	-			255	396	394	246	297	275							-	0.99		
13:00																				
17:00																				
21:00																				
24.00																				

หมายเหตุ ค่า VOLT ไม่เกิน 415 VOLT

อื่นๆ —

[redacted]

การตรวจเช็คระบบไฟฟ้าประจำวัน

โครงการ ริธึ่ม พหลฯ-อารีย์
วันที่ 3/1/68

TIME	TRANSFORMER NO.1 (TEMP)		TRANSFORMER NO.2 (TEMP)		MDB 1						MDB 2						CAPBANK NO.1		CAPBANK NO.2	
	DRY	WET	DRY	WET	VOLT			CURRENT (A)			VOLT			CURRENT (A)			QUANTITY	COS	QUANTITY	COS
	(C)	(C)	(C)	(C)	RS	ST	TR	R	S	T	RS	ST	TR	R	S	T	WORK	q	WORK	q
9:00	57	-	57	-	395	397	393	102	132	110	399	397	395	87	87	134	-	1.00	-	0.99
13:00																				
17:00																				
21:00																				
24.00																				

TIME	TRANSFORMER NO.3 (TEMP)		TRANSFORMER NO.4 (TEMP)		MDB 3						MDP 4						CAPBANK NO.3		CAPBANK NO.4	
	DRY	WET	DRY	WET	VOLT			CURRENT (A)			VOLT			CURRENT (A)			QUANTITY	COS	QUANTITY	COS
	(C)	(C)	(C)	(C)	RS	ST	TR	R	S	T	RS	ST	TR	R	S	T	WORK	q	WORK	q
9:00	56	-			395	397	395	171	218	195							-	0.96		
13:00																				
17:00																				
21:00																				
24.00																				

หมายเหตุ ค่า VOLT ไม่เกิน 415 VOLT

อื่นๆ

[redacted]

การตรวจเช็คระบบไฟฟ้าประจำวัน

โครงการ ริธึ่ม พหลฯ-อารีย์
วันที่ 4/1/68

TIME	TRANSFORMER NO.1 (TEMP)		TRANSFORMER NO.2 (TEMP)		MDB 1						MDB 2						CAPBANK NO.1		CAPBANK NO.2	
	DRY	WET	DRY	WET	VOLT			CURRENT (A)			VOLT			CURRENT (A)			QUANTITY	COS	QUANTITY	COS
	(C)	(C)	(C)	(C)	RS	ST	TR	R	S	T	RS	ST	TR	R	S	T	WORK	q	WORK	q
9:00	58	—	56	—	399	400	399	150	169	137	399	401	399	122	122	139	—	0.9	—	0.9
13:00																				
17:00																				
21:00																				
24.00																				

TIME	TRANSFORMER NO.3 (TEMP)		TRANSFORMER NO.4 (TEMP)		MDB 3						MDP 4						CAPBANK NO.3		CAPBANK NO.4	
	DRY	WET	DRY	WET	VOLT			CURRENT (A)			VOLT			CURRENT (A)			QUANTITY	COS	QUANTITY	COS
	(C)	(C)	(C)	(C)	RS	ST	TR	R	S	T	RS	ST	TR	R	S	T	WORK	q	WORK	q
9:00	56	—			400	402	400	106	132	117							—	0.9		
13:00																				
17:00																				
21:00																				
24.00																				

หมายเหตุ ค่า VOLT ไม่เกิน 415 VOLT

อื่นๆ

[redacted]

การตรวจเช็คระบบไฟฟ้าประจำวัน

โครงการ ริธึ่ม พหลฯ-อารย์
วันที่ 5/1/68

TIME	TRANSFORMER NO.1 (TEMP)		TRANSFORMER NO.2 (TEMP)		MDB 1						MDB 2						CAPBANK NO.1		CAPBANK NO.2	
	DRY	WET	DRY	WET	VOLT			CURRENT (A)			VOLT			CURRENT (A)			QUANTITY	COS	QUANTITY	COS
	(C)	(C)	(C)	(C)	RS	ST	TR	R	S	T	RS	ST	TR	R	S	T	WORK	q	WORK	q
9:00	56	–	58	–	398	399	399	396	398	395	396	398	396	139	139	106	–	0.97	–	0.98
13:00																				
17:00																				
21:00																				
24.00																				

TIME	TRANSFORMER NO.3 (TEMP)		TRANSFORMER NO.4 (TEMP)		MDB 3						MDP 4						CAPBANK NO.3		CAPBANK NO.4	
	DRY	WET	DRY	WET	VOLT			CURRENT (A)			VOLT			CURRENT (A)			QUANTITY	COS	QUANTITY	COS
	(C)	(C)	(C)	(C)	RS	ST	TR	R	S	T	RS	ST	TR	R	S	T	WORK	q	WORK	q
9:00	62	–			397	398	396	77	103	94							–	0.99		
13:00																				
17:00																				
21:00																				
24.00																				

หมายเหตุ ค่า VOLT ไม่เกิน 415 VOLT

อื่นๆ –

[redacted]

การตรวจเช็คระบบไฟฟ้าประจำวัน

โครงการ ริธึ่ม พหลฯ-อารย์
วันที่ 6/1/69

TIME	TRANSFORMER NO.1 (TEMP)		TRANSFORMER NO.2 (TEMP)		MDB 1						MDB 2						CAPBANK NO.1		CAPBANK NO.2	
	DRY	WET	DRY	WET	VOLT			CURRENT (A)			VOLT			CURRENT (A)			QUANTITY	COS	QUANTITY	COS
	(C)	(C)	(C)	(C)	RS	ST	TR	R	S	T	RS	ST	TR	R	S	T	WORK	q	WORK	q
9:00	57	–	56	–	396	398	397	143	177	152	396	398	397	92	92	101	–	1.00	–	0.99
13:00																				
17:00																				
21:00																				
24.00																				

TIME	TRANSFORMER NO.3 (TEMP)		TRANSFORMER NO.4 (TEMP)		MDB 3						MDP 4						CAPBANK NO.3		CAPBANK NO.4	
	DRY	WET	DRY	WET	VOLT			CURRENT (A)			VOLT			CURRENT (A)			QUANTITY	COS	QUANTITY	COS
	(C)	(C)	(C)	(C)	RS	ST	TR	R	S	T	RS	ST	TR	R	S	T	WORK	q	WORK	q
9:00	55	–			397	395	396	143	177	152							–	0.96		
13:00																				
17:00																				
21:00																				
24.00																				

หมายเหตุ ค่า VOLT ไม่เกิน 415 VOLT

อื่นๆ

[redacted]

การตรวจเช็คระบบไฟฟ้าประจำวัน

โครงการ ริธึ่ม พหลฯ-อารย์
วันที่ 7/1/68

TIME	TRANSFORMER NO.1 (TEMP)		TRANSFORMER NO.2 (TEMP)		MDB 1						MDB 2						CAPBANK NO.1		CAPBANK NO.2	
	DRY	WET	DRY	WET	VOLT			CURRENT (A)			VOLT			CURRENT (A)			QUANTITY	COS	QUANTITY	COS
	(C)	(C)	(C)	(C)	RS	ST	TR	R	S	T	RS	ST	TR	R	S	T	WORK	q	WORK	q
9:00	56	–	57	–	400	402	401	98	91	102	400	402	401	87	82	82	–	0.9	–	0.9
13:00																				
17:00																				
21:00																				
24.00																				

TIME	TRANSFORMER NO.3 (TEMP)		TRANSFORMER NO.4 (TEMP)		MDB 3						MDP 4						CAPBANK NO.3		CAPBANK NO.4	
	DRY	WET	DRY	WET	VOLT			CURRENT (A)			VOLT			CURRENT (A)			QUANTITY	COS	QUANTITY	COS
	(C)	(C)	(C)	(C)	RS	ST	TR	R	S	T	RS	ST	TR	R	S	T	WORK	q	WORK	q
9:00	54	–			400	402	400	205	227	215							–	0.9		
13:00																				
17:00																				
21:00																				
24.00																				

หมายเหตุ ค่า VOLT ไม่เกิน 415 VOLT

อื่นๆ

[redacted]

การตรวจเช็คระบบไฟฟ้าประจำวัน

โครงการ ริธึ่ม พหลฯ-อารย์
วันที่ 8/1/2568

TIME	TRANSFORMER NO.1 (TEMP)		TRANSFORMER NO.2 (TEMP)		MDB 1						MDB 2						CAPBANK NO.1		CAPBANK NO.2	
	DRY	WET	DRY	WET	VOLT			CURRENT (A)			VOLT			CURRENT (A)			QUANTITY	COS	QUANTITY	COS
	(C)	(C)	(C)	(C)	RS	ST	TR	R	S	T	RS	ST	TR	R	S	T	WORK	q	WORK	q
9:00	58	–	56	–	396	398	396	108	78	81	396	398	396	108	108	115	–	0.97	–	0.98
13:00																				
17:00																				
21:00																				
24.00																				

TIME	TRANSFORMER NO.3 (TEMP)		TRANSFORMER NO.4 (TEMP)		MDB 3						MDP 4						CAPBANK NO.3		CAPBANK NO.4	
	DRY	WET	DRY	WET	VOLT			CURRENT (A)			VOLT			CURRENT (A)			QUANTITY	COS	QUANTITY	COS
	(C)	(C)	(C)	(C)	RS	ST	TR	R	S	T	RS	ST	TR	R	S	T	WORK	q	WORK	q
9:00	62	–			396	398	396	216	249	234							–	0.99		
13:00																				
17:00																				
21:00																				
24.00																				

หมายเหตุ ค่า VOLT ไม่เกิน 415 VOLT

อื่นๆ –

[redacted]

การตรวจเช็คระบบไฟฟ้าประจำวัน

โครงการ ริธิ่ม พหลฯ-อารย์
วันที่ 9/1/68

TIME	TRANSFORMER NO.1 (TEMP)		TRANSFORMER NO.2 (TEMP)		MDB 1						MDB 2						CAPBANK NO.1		CAPBANK NO.2	
	DRY	WET	DRY	WET	VOLT			CURRENT (A)			VOLT			CURRENT (A)			QUANTITY	COS	QUANTITY	COS
	(C)	(C)	(C)	(C)	RS	ST	TR	R	S	T	RS	ST	TR	R	S	T	WORK	q	WORK	q
9:00	55	-	56	-	399	401	399	103	116	120	399	402	400	132	133	108	-	1.00	-	100
13:00																				
17:00																				
21:00																				
24.00																				

TIME	TRANSFORMER NO.3 (TEMP)		TRANSFORMER NO.4 (TEMP)		MDB 3						MDP 4						CAPBANK NO.3		CAPBANK NO.4	
	DRY	WET	DRY	WET	VOLT			CURRENT (A)			VOLT			CURRENT (A)			QUANTITY	COS	QUANTITY	COS
	(C)	(C)	(C)	(C)	RS	ST	TR	R	S	T	RS	ST	TR	R	S	T	WORK	q	WORK	q
9:00	57	-			399	401	399	177	234	224							-	1.00		
13:00																				
17:00																				
21:00																				
24.00																				

หมายเหตุ ค่า VOLT ไม่เกิน 415 VOLT

อื่นๆ

[redacted]

การตรวจเช็คระบบไฟฟ้าประจำวัน

โครงการ ริธิ่ม พหลฯ-อารย์
วันที่ 10/1/68

TIME	TRANSFORMER NO.1 (TEMP)		TRANSFORMER NO.2 (TEMP)		MDB 1						MDB 2						CAPBANK NO.1		CAPBANK NO.2	
	DRY	WET	DRY	WET	VOLT			CURRENT (A)			VOLT			CURRENT (A)			QUANTITY	COS	QUANTITY	COS
	(C)	(C)	(C)	(C)	RS	ST	TR	R	S	T	RS	ST	TR	R	S	T	WORK	q	WORK	q
9:00	52	-	57	-	409	400	401	112	120	116	400	402	401	132	133	136	-	0.9	-	0.9
13:00																				
17:00																				
21:00																				
24.00																				

TIME	TRANSFORMER NO.3 (TEMP)		TRANSFORMER NO.4 (TEMP)		MDB 3						MDP 4						CAPBANK NO.3		CAPBANK NO.4	
	DRY	WET	DRY	WET	VOLT			CURRENT (A)			VOLT			CURRENT (A)			QUANTITY	COS	QUANTITY	COS
	(C)	(C)	(C)	(C)	RS	ST	TR	R	S	T	RS	ST	TR	R	S	T	WORK	q	WORK	q
9:00	57	-			409	400	401	177	166	164							-	0.9		
13:00																				
17:00																				
21:00																				
24.00																				

หมายเหตุ ค่า VOLT ไม่เกิน 415 VOLT

อื่นๆ

[redacted]

การตรวจเช็คระบบไฟฟ้าประจำวัน

โครงการ ริธิ่ม พหลฯ-อารย์
วันที่ 11/1/68

TIME	TRANSFORMER NO.1 (TEMP)		TRANSFORMER NO.2 (TEMP)		MDB 1						MDB 2						CAPBANK NO.1		CAPBANK NO.2	
	DRY	WET	DRY	WET	VOLT			CURRENT (A)			VOLT			CURRENT (A)			QUANTITY	COS	QUANTITY	COS
	(C)	(C)	(C)	(C)	RS	ST	TR	R	S	T	RS	ST	TR	R	S	T	WORK	q	WORK	q
9:00	56	-	58	-	397	399	397	130	116	131	397	399	398	161	162	176	-	0.97	-	0.98
13:00																				
17:00																				
21:00																				
24.00																				

TIME	TRANSFORMER NO.3 (TEMP)		TRANSFORMER NO.4 (TEMP)		MDB 3						MDP 4						CAPBANK NO.3		CAPBANK NO.4	
	DRY	WET	DRY	WET	VOLT			CURRENT (A)			VOLT			CURRENT (A)			QUANTITY	COS	QUANTITY	COS
	(C)	(C)	(C)	(C)	RS	ST	TR	R	S	T	RS	ST	TR	R	S	T	WORK	q	WORK	q
9:00	62	-			397	399	397	151	161	162							-	0.99		
13:00																				
17:00																				
21:00																				
24.00																				

หมายเหตุ ค่า VOLT ไม่เกิน 415 VOLT

อื่นๆ -

[redacted]

การตรวจเช็คระบบไฟฟ้าประจำวัน

โครงการ ริธิ่ม พหลฯ-อารย์
วันที่ 12/1/68

TIME	TRANSFORMER NO.1 (TEMP)		TRANSFORMER NO.2 (TEMP)		MDB 1						MDB 2						CAPBANK NO.1		CAPBANK NO.2	
	DRY	WET	DRY	WET	VOLT			CURRENT (A)			VOLT			CURRENT (A)			QUANTITY	COS	QUANTITY	COS
	(C)	(C)	(C)	(C)	RS	ST	TR	R	S	T	RS	ST	TR	R	S	T	WORK	q	WORK	q
9:00	55	-	53	-	397	398	396	100	145	117	397	399	396	118	118	132	-	1.00	-	0.99
13:00																				
17:00																				
21:00																				
24.00																				

TIME	TRANSFORMER NO.3 (TEMP)		TRANSFORMER NO.4 (TEMP)		MDB 3						MDP 4						CAPBANK NO.3		CAPBANK NO.4	
	DRY	WET	DRY	WET	VOLT			CURRENT (A)			VOLT			CURRENT (A)			QUANTITY	COS	QUANTITY	COS
	(C)	(C)	(C)	(C)	RS	ST	TR	R	S	T	RS	ST	TR	R	S	T	WORK	q	WORK	q
9:00	54	-			397	398	396	91	111	106							-	0.99		
13:00																				
17:00																				
21:00																				
24.00																				

หมายเหตุ ค่า VOLT ไม่เกิน 415 VOLT

อื่นๆ

[redacted]

การตรวจเช็คระบบไฟฟ้าประจำวัน

โครงการ วิชิ่ม พหลฯ-อารย์
วันที่ 13/1/68

TIME	TRANSFORMER NO.1 (TEMP)		TRANSFORMER NO.2 (TEMP)		MDB 1						MDB 2						CAPBANK NO.1		CAPBANK NO.2	
	DRY	WET	DRY	WET	VOLT			CURRENT (A)			VOLT			CURRENT (A)			QUANTITY	COS	QUANTITY	COS
	(C)	(C)	(C)	(C)	RS	ST	TR	R	S	T	RS	ST	TR	R	S	T	WORK	q	WORK	q
9:00	54	–	56	–	400	401	401	101	110	116	401	402	402	119	120	117	–	0.9	–	0.9
13:00																				
17:00																				
21:00																				
24.00																				

TIME	TRANSFORMER NO.3 (TEMP)		TRANSFORMER NO.4 (TEMP)		MDB 3						MDP 4						CAPBANK NO.3		CAPBANK NO.4	
	DRY	WET	DRY	WET	VOLT			CURRENT (A)			VOLT			CURRENT (A)			QUANTITY	COS	QUANTITY	COS
	(C)	(C)	(C)	(C)	RS	ST	TR	R	S	T	RS	ST	TR	R	S	T	WORK	q	WORK	q
9:00	52	–			399	399	400	99	100	101							–	0.9		
13:00																				
17:00																				
21:00																				
24.00																				

หมายเหตุ ค่า VOLT ไม่เกิน 415 VOLT

อื่นๆ

[redacted]

การตรวจเช็คระบบไฟฟ้าประจำวัน

โครงการ วิชิ่ม พหลฯ-อารย์
วันที่ 14/1/68

TIME	TRANSFORMER NO.1 (TEMP)		TRANSFORMER NO.2 (TEMP)		MDB 1						MDB 2						CAPBANK NO.1		CAPBANK NO.2	
	DRY	WET	DRY	WET	VOLT			CURRENT (A)			VOLT			CURRENT (A)			QUANTITY	COS	QUANTITY	COS
	(C)	(C)	(C)	(C)	RS	ST	TR	R	S	T	RS	ST	TR	R	S	T	WORK	q	WORK	q
9:00	56	–	58	–	397	398	397	97	111	130	396	398	397	93	93	98	–	0.98	–	0.98
13:00																				
17:00																				
21:00																				
24.00																				

TIME	TRANSFORMER NO.3 (TEMP)		TRANSFORMER NO.4 (TEMP)		MDB 3						MDP 4						CAPBANK NO.3		CAPBANK NO.4	
	DRY	WET	DRY	WET	VOLT			CURRENT (A)			VOLT			CURRENT (A)			QUANTITY	COS	QUANTITY	COS
	(C)	(C)	(C)	(C)	RS	ST	TR	R	S	T	RS	ST	TR	R	S	T	WORK	q	WORK	q
9:00	64	–			396	398	396	122	132	136							–	0.99		
13:00																				
17:00																				
21:00																				
24.00																				

หมายเหตุ ค่า VOLT ไม่เกิน 415 VOLT

อื่นๆ –

[redacted]

การตรวจเช็คระบบไฟฟ้าประจำวัน

โครงการ วิชิ่ม พหลฯ-อารย์
วันที่ 15/1/69

TIME	TRANSFORMER NO.1 (TEMP)		TRANSFORMER NO.2 (TEMP)		MDB 1						MDB 2						CAPBANK NO.1		CAPBANK NO.2	
	DRY	WET	DRY	WET	VOLT			CURRENT (A)			VOLT			CURRENT (A)			QUANTITY	COS	QUANTITY	COS
	(C)	(C)	(C)	(C)	RS	ST	TR	R	S	T	RS	ST	TR	R	S	T	WORK	q	WORK	q
9:00	60	-	57	–	400	409	400	79	80	89	400	403	401	99	113	51	–	1.00	-	0.99
13:00																				
17:00																				
21:00																				
24.00																				

TIME	TRANSFORMER NO.3 (TEMP)		TRANSFORMER NO.4 (TEMP)		MDB 3						MDP 4						CAPBANK NO.3		CAPBANK NO.4	
	DRY	WET	DRY	WET	VOLT			CURRENT (A)			VOLT			CURRENT (A)			QUANTITY	COS	QUANTITY	COS
	(C)	(C)	(C)	(C)	RS	ST	TR	R	S	T	RS	ST	TR	R	S	T	WORK	q	WORK	q
9:00	55	-			400	402	400	79	80	88							-	0.99		
13:00																				
17:00																				
21:00																				
24.00																				

หมายเหตุ ค่า VOLT ไม่เกิน 415 VOLT

อื่นๆ

[redacted]

การตรวจเช็คระบบไฟฟ้าประจำวัน

โครงการ วิชิ่ม พหลฯ-อารย์
วันที่ 16/1/68

TIME	TRANSFORMER NO.1 (TEMP)		TRANSFORMER NO.2 (TEMP)		MDB 1						MDB 2						CAPBANK NO.1		CAPBANK NO.2	
	DRY	WET	DRY	WET	VOLT			CURRENT (A)			VOLT			CURRENT (A)			QUANTITY	COS	QUANTITY	COS
	(C)	(C)	(C)	(C)	RS	ST	TR	R	S	T	RS	ST	TR	R	S	T	WORK	q	WORK	q
9:00	54	–	56	–	400	402	600	79	80	88	400	403	401	98	111	99	–	0.9	–	0.9
13:00																				
17:00																				
21:00																				
24.00																				

TIME	TRANSFORMER NO.3 (TEMP)		TRANSFORMER NO.4 (TEMP)		MDB 3						MDP 4						CAPBANK NO.3		CAPBANK NO.4	
	DRY	WET	DRY	WET	VOLT			CURRENT (A)			VOLT			CURRENT (A)			QUANTITY	COS	QUANTITY	COS
	(C)	(C)	(C)	(C)	RS	ST	TR	R	S	T	RS	ST	TR	R	S	T	WORK	q	WORK	q
9:00	55	–			400	403	401	94	79	89							–	0.9		
13:00																				
17:00																				
21:00																				
24.00																				

หมายเหตุ ค่า VOLT ไม่เกิน 415 VOLT

อื่นๆ

[redacted]

น.3/17

การตรวจเช็คระบบไฟฟ้าประจำวัน

โครงการ วิริ่ม พหลฯ-อารย์
วันที่ 17 / 1 / 68

TIME	TRANSFORMER NO.1 (TEMP)		TRANSFORMER NO.2 (TEMP)		MDB 1						MDB 2						CAPBANK NO.1		CAPBANK NO.2	
	DRY	WET	DRY	WET	VOLT			CURRENT (A)			VOLT			CURRENT (A)			QUANTITY	COS	QUANTITY	COS
	(C)	(C)	(C)	(C)	RS	ST	TR	R	S	T	RS	ST	TR	R	S	T	WORK	q	WORK	q
9:00	52	–	54	–	397	399	397	135	68	96	397	399	397	111	112	103	–	0.98	–	0.97
13:00																				
17:00																				
21:00																				
24.00																				

TIME	TRANSFORMER NO.3 (TEMP)		TRANSFORMER NO.4 (TEMP)		MDB 3						MDP 4						CAPBANK NO.3		CAPBANK NO.4	
	DRY	WET	DRY	WET	VOLT			CURRENT (A)			VOLT			CURRENT (A)			QUANTITY	COS	QUANTITY	COS
	(C)	(C)	(C)	(C)	RS	ST	TR	R	S	T	RS	ST	TR	R	S	T	WORK	q	WORK	q
9:00	56				397	398	397	110	130	113							–	0.99		
13:00																				
17:00																				
21:00																				
24.00																				

หมายเหตุ ค่า VOLT ไม่เกิน 415 VOLT

อื่นๆ –

[redacted]

การตรวจเช็คระบบไฟฟ้าประจำวัน

โครงการ วิริ่ม พหลฯ-อารย์
วันที่ 18/1/68

TIME	TRANSFORMER NO.1 (TEMP)		TRANSFORMER NO.2 (TEMP)		MDB 1						MDB 2						CAPBANK NO.1		CAPBANK NO.2	
	DRY	WET	DRY	WET	VOLT			CURRENT (A)			VOLT			CURRENT (A)			QUANTITY	COS	QUANTITY	COS
	(C)	(C)	(C)	(C)	RS	ST	TR	R	S	T	RS	ST	TR	R	S	T	WORK	q	WORK	q
9:00	57	–	54	–	400	402	400	199	120	193	400	401	399	153	134	106	–	1.00	–	0.99
13:00																				
17:00																				
21:00																				
24.00																				

TIME	TRANSFORMER NO.3 (TEMP)		TRANSFORMER NO.4 (TEMP)		MDB 3						MDP 4						CAPBANK NO.3		CAPBANK NO.4	
	DRY	WET	DRY	WET	VOLT			CURRENT (A)			VOLT			CURRENT (A)			QUANTITY	COS	QUANTITY	COS
	(C)	(C)	(C)	(C)	RS	ST	TR	R	S	T	RS	ST	TR	R	S	T	WORK	q	WORK	q
9:00	55	–			400	401	399	144	161	156							–	0.99		
13:00																				
17:00																				
21:00																				
24.00																				

หมายเหตุ ค่า VOLT ไม่เกิน 415 VOLT

อื่นๆ

[redacted]

การตรวจเช็คระบบไฟฟ้าประจำวัน

โครงการ วิริ่ม พหลฯ-อารย์
วันที่ 19 / 1 / 68

TIME	TRANSFORMER NO.1 (TEMP)		TRANSFORMER NO.2 (TEMP)		MDB 1						MDB 2						CAPBANK NO.1		CAPBANK NO.2	
	DRY	WET	DRY	WET	VOLT			CURRENT (A)			VOLT			CURRENT (A)			QUANTITY	COS	QUANTITY	COS
	(C)	(C)	(C)	(C)	RS	ST	TR	R	S	T	RS	ST	TR	R	S	T	WORK	q	WORK	q
9:00	54	–	56	–	395	396	396	180	213	185	396	397	398	107	107	133	–	0.9	–	0.9
13:00																				
17:00																				
21:00																				
24.00																				

TIME	TRANSFORMER NO.3 (TEMP)		TRANSFORMER NO.4 (TEMP)		MDB 3						MDP 4						CAPBANK NO.3		CAPBANK NO.4	
	DRY	WET	DRY	WET	VOLT			CURRENT (A)			VOLT			CURRENT (A)			QUANTITY	COS	QUANTITY	COS
	(C)	(C)	(C)	(C)	RS	ST	TR	R	S	T	RS	ST	TR	R	S	T	WORK	q	WORK	q
9:00	56	–			395	392	395	174	132	168							–	0.9		
13:00																				
17:00																				
21:00																				
24.00																				

หมายเหตุ ค่า VOLT ไม่เกิน 415 VOLT

อื่นๆ

[redacted]

การตรวจเช็คระบบไฟฟ้าประจำวัน

โครงการ วิริ่ม พหลฯ-อารย์
วันที่ 20 / 1 / 68

TIME	TRANSFORMER NO.1 (TEMP)		TRANSFORMER NO.2 (TEMP)		MDB 1						MDB 2						CAPBANK NO.1		CAPBANK NO.2	
	DRY	WET	DRY	WET	VOLT			CURRENT (A)			VOLT			CURRENT (A)			QUANTITY	COS	QUANTITY	COS
	(C)	(C)	(C)	(C)	RS	ST	TR	R	S	T	RS	ST	TR	R	S	T	WORK	q	WORK	q
9:00	57	–	56	–	398	401	399	141	78	141	399	400	399	104	105	86	–	0.97	–	0.98
13:00																				
17:00																				
21:00																				
24.00																				

TIME	TRANSFORMER NO.3 (TEMP)		TRANSFORMER NO.4 (TEMP)		MDB 3						MDP 4						CAPBANK NO.3		CAPBANK NO.4	
	DRY	WET	DRY	WET	VOLT			CURRENT (A)			VOLT			CURRENT (A)			QUANTITY	COS	QUANTITY	COS
	(C)	(C)	(C)	(C)	RS	ST	TR	R	S	T	RS	ST	TR	R	S	T	WORK	q	WORK	q
9:00	64	–			398	399	398	175	209	186							–	0.99		
13:00																				
17:00																				
21:00																				
24.00																				

หมายเหตุ ค่า VOLT ไม่เกิน 415 VOLT

อื่นๆ –

[redacted]

14.3/18

การตรวจเช็คระบบไฟฟ้าประจำวัน

โครงการ วิริ่ม พหลฯ-อารีย์
วันที่ 21/1/68

TIME	TRANSFORMER NO.1 (TEMP)		TRANSFORMER NO.2 (TEMP)		MDB 1						MDB 2						CAPBANK NO.1		CAPBANK NO.2	
	DRY	WET	DRY	WET	VOLT			CURRENT (A)			VOLT			CURRENT (A)			QUANTITY	COS	QUANTITY	COS
	(C)	(C)	(C)	(C)	RS	ST	TR	R	S	T	RS	ST	TR	R	S	T	WORK	q	WORK	q
9:00	51	-	54	-	397	399	398	117	106	113	397	399	398	110	110	89	-	1.00	-	1.00
13:00																				
17:00																				
21:00																				
24.00																				

TIME	TRANSFORMER NO.3 (TEMP)		TRANSFORMER NO.4 (TEMP)		MDB 3						MDP 4						CAPBANK NO.3		CAPBANK NO.4	
	DRY	WET	DRY	WET	VOLT			CURRENT (A)			VOLT			CURRENT (A)			QUANTITY	COS	QUANTITY	COS
	(C)	(C)	(C)	(C)	RS	ST	TR	R	S	T	RS	ST	TR	R	S	T	WORK	q	WORK	q
9:00	53	-			398	399	398	156	186	174							-	0.98		
13:00																				
17:00																				
21:00																				
24.00																				

หมายเหตุ ค่า VOLT ไม่เกิน 415 VOLT

อื่นๆ

[redacted]

การตรวจเช็คระบบไฟฟ้าประจำวัน

โครงการ วิริ่ม พหลฯ-อารีย์
วันที่ 22/1/68

TIME	TRANSFORMER NO.1 (TEMP)		TRANSFORMER NO.2 (TEMP)		MDB 1						MDB 2						CAPBANK NO.1		CAPBANK NO.2	
	DRY	WET	DRY	WET	VOLT			CURRENT (A)			VOLT			CURRENT (A)			QUANTITY	COS	QUANTITY	COS
	(C)	(C)	(C)	(C)	RS	ST	TR	R	S	T	RS	ST	TR	R	S	T	WORK	q	WORK	q
9:00	55	-	54	-	404	402	401	117	120	119	398	399	400	111	110	99	-	0.9	-	0.9
13:00																				
17:00																				
21:00																				
24.00																				

TIME	TRANSFORMER NO.3 (TEMP)		TRANSFORMER NO.4 (TEMP)		MDB 3						MDP 4						CAPBANK NO.3		CAPBANK NO.4	
	DRY	WET	DRY	WET	VOLT			CURRENT (A)			VOLT			CURRENT (A)			QUANTITY	COS	QUANTITY	COS
	(C)	(C)	(C)	(C)	RS	ST	TR	R	S	T	RS	ST	TR	R	S	T	WORK	q	WORK	q
9:00	56	-			398	399	399	160	158	166							-	0.9		
13:00																				
17:00																				
21:00																				
24.00																				

หมายเหตุ ค่า VOLT ไม่เกิน 415 VOLT

อื่นๆ

[redacted]

การตรวจเช็คระบบไฟฟ้าประจำวัน

โครงการ วิริ่ม พหลฯ-อารีย์
วันที่ 23/1/68

TIME	TRANSFORMER NO.1 (TEMP)		TRANSFORMER NO.2 (TEMP)		MDB 1						MDB 2						CAPBANK NO.1		CAPBANK NO.2	
	DRY	WET	DRY	WET	VOLT			CURRENT (A)			VOLT			CURRENT (A)			QUANTITY	COS	QUANTITY	COS
	(C)	(C)	(C)	(C)	RS	ST	TR	R	S	T	RS	ST	TR	R	S	T	WORK	q	WORK	q
9:00	54	-	56	-	396	398	396	146	107	108	396	398	397	105	105	80	-	0.98	-	0.99
13:00																				
17:00																				
21:00																				
24.00																				

TIME	TRANSFORMER NO.3 (TEMP)		TRANSFORMER NO.4 (TEMP)		MDB 3						MDP 4						CAPBANK NO.3		CAPBANK NO.4	
	DRY	WET	DRY	WET	VOLT			CURRENT (A)			VOLT			CURRENT (A)			QUANTITY	COS	QUANTITY	COS
	(C)	(C)	(C)	(C)	RS	ST	TR	R	S	T	RS	ST	TR	R	S	T	WORK	q	WORK	q
9:00	64	-			395	397	395	190	220	207							-	0.98		
13:00																				
17:00																				
21:00																				
24.00																				

หมายเหตุ ค่า VOLT ไม่เกิน 415 VOLT

อื่นๆ -

[redacted]

การตรวจเช็คระบบไฟฟ้าประจำวัน

โครงการ วิริ่ม พหลฯ-อารีย์
วันที่ 24/1/68

TIME	TRANSFORMER NO.1 (TEMP)		TRANSFORMER NO.2 (TEMP)		MDB 1						MDB 2						CAPBANK NO.1		CAPBANK NO.2	
	DRY	WET	DRY	WET	VOLT			CURRENT (A)			VOLT			CURRENT (A)			QUANTITY	COS	QUANTITY	COS
	(C)	(C)	(C)	(C)	RS	ST	TR	R	S	T	RS	ST	TR	R	S	T	WORK	q	WORK	q
9:00	57	-	56	-	395	397	396	190	142	96	396	396	396	133	133	128	-	1.00	-	0.99
13:00																				
17:00																				
21:00																				
24.00																				

TIME	TRANSFORMER NO.3 (TEMP)		TRANSFORMER NO.4 (TEMP)		MDB 3						MDP 4						CAPBANK NO.3		CAPBANK NO.4	
	DRY	WET	DRY	WET	VOLT			CURRENT (A)			VOLT			CURRENT (A)			QUANTITY	COS	QUANTITY	COS
	(C)	(C)	(C)	(C)	RS	ST	TR	R	S	T	RS	ST	TR	R	S	T	WORK	q	WORK	q
9:00	60	-			395	397	395	160	207	167							-	0.97		
13:00																				
17:00																				
21:00																				
24.00																				

หมายเหตุ ค่า VOLT ไม่เกิน 415 VOLT

อื่นๆ

[redacted]

การตรวจเช็คระบบไฟฟ้าประจำวัน

โครงการ ริธิ่ม พหลฯ-อารีย์
วันที่ 25/1/68

TIME	TRANSFORMER NO.1 (TEMP)		TRANSFORMER NO.2 (TEMP)		MDB 1						MDB 2						CAPBANK NO.1		CAPBANK NO.2	
	DRY	WET	DRY	WET	VOLT			CURRENT (A)			VOLT			CURRENT (A)			QUANTITY	COS	QUANTITY	COS
	(C)	(C)	(C)	(C)	RS	ST	TR	R	S	T	RS	ST	TR	R	S	T	WORK	q	WORK	q
9:00	54	–	56	–	392	398	396	126	159	148	397	398	396	122	172	212	–	0.9	–	0.9
13:00																				
17:00																				
21:00																				
24.00																				

TIME	TRANSFORMER NO.3 (TEMP)		TRANSFORMER NO.4 (TEMP)		MDB 3						MDP 4						CAPBANK NO.3		CAPBANK NO.4	
	DRY	WET	DRY	WET	VOLT			CURRENT (A)			VOLT			CURRENT (A)			QUANTITY	COS	QUANTITY	COS
	(C)	(C)	(C)	(C)	RS	ST	TR	R	S	T	RS	ST	TR	R	S	T	WORK	q	WORK	q
9:00	56	–			397	398	396	155	160	149							–	0.9		
13:00																				
17:00																				
21:00																				
24.00																				

หมายเหตุ ค่า VOLT ไม่เกิน 415 VOLT

อื่นๆ

[redacted]

การตรวจเช็คระบบไฟฟ้าประจำวัน

โครงการ ริธิ่ม พหลฯ-อารีย์
วันที่ 26/1/68

TIME	TRANSFORMER NO.1 (TEMP)		TRANSFORMER NO.2 (TEMP)		MDB 1						MDB 2						CAPBANK NO.1		CAPBANK NO.2	
	DRY	WET	DRY	WET	VOLT			CURRENT (A)			VOLT			CURRENT (A)			QUANTITY	COS	QUANTITY	COS
	(C)	(C)	(C)	(C)	RS	ST	TR	R	S	T	RS	ST	TR	R	S	T	WORK	q	WORK	q
9:00	56	–	58	–	397	399	397	175	146	135	397	399	396	169	170	168	–	0.96	–	0.97
13:00																				
17:00																				
21:00																				
24.00																				

TIME	TRANSFORMER NO.3 (TEMP)		TRANSFORMER NO.4 (TEMP)		MDB 3						MDP 4						CAPBANK NO.3		CAPBANK NO.4	
	DRY	WET	DRY	WET	VOLT			CURRENT (A)			VOLT			CURRENT (A)			QUANTITY	COS	QUANTITY	COS
	(C)	(C)	(C)	(C)	RS	ST	TR	R	S	T	RS	ST	TR	R	S	T	WORK	q	WORK	q
9:00	67	–			397	398	396	104	153	134							–	0.98		
13:00																				
17:00																				
21:00																				
24.00																				

หมายเหตุ ค่า VOLT ไม่เกิน 415 VOLT

อื่นๆ

[redacted]

การตรวจเช็คระบบไฟฟ้าประจำวัน

โครงการ ริธิ่ม พหลฯ-อารีย์
วันที่ 27/1/68

TIME	TRANSFORMER NO.1 (TEMP)		TRANSFORMER NO.2 (TEMP)		MDB 1						MDB 2						CAPBANK NO.1		CAPBANK NO.2	
	DRY	WET	DRY	WET	VOLT			CURRENT (A)			VOLT			CURRENT (A)			QUANTITY	COS	QUANTITY	COS
	(C)	(C)	(C)	(C)	RS	ST	TR	R	S	T	RS	ST	TR	R	S	T	WORK	q	WORK	q
9:00	51	–	54	–	397	399	397	157	101	121	397	396	397	95	96	92	–	1.00	–	0.99
13:00																				
17:00																				
21:00																				
24.00																				

TIME	TRANSFORMER NO.3 (TEMP)		TRANSFORMER NO.4 (TEMP)		MDB 3						MDP 4						CAPBANK NO.3		CAPBANK NO.4	
	DRY	WET	DRY	WET	VOLT			CURRENT (A)			VOLT			CURRENT (A)			QUANTITY	COS	QUANTITY	COS
	(C)	(C)	(C)	(C)	RS	ST	TR	R	S	T	RS	ST	TR	R	S	T	WORK	q	WORK	q
9:00	53	–			397	399	397	96	111	135							–	0.98		
13:00																				
17:00																				
21:00																				
24.00																				

หมายเหตุ ค่า VOLT ไม่เกิน 415 VOLT

อื่นๆ

[redacted]

การตรวจเช็คระบบไฟฟ้าประจำวัน

โครงการ ริธิ่ม พหลฯ-อารีย์
วันที่ 28/1/68

TIME	TRANSFORMER NO.1 (TEMP)		TRANSFORMER NO.2 (TEMP)		MDB 1						MDB 2						CAPBANK NO.1		CAPBANK NO.2	
	DRY	WET	DRY	WET	VOLT			CURRENT (A)			VOLT			CURRENT (A)			QUANTITY	COS	QUANTITY	COS
	(C)	(C)	(C)	(C)	RS	ST	TR	R	S	T	RS	ST	TR	R	S	T	WORK	q	WORK	q
9:00	56	–	54	–	398	401	399	143	111	76	399	401	399	102	103	62	–	0.9	–	0.9
13:00																				
17:00																				
21:00																				
24.00																				

TIME	TRANSFORMER NO.3 (TEMP)		TRANSFORMER NO.4 (TEMP)		MDB 3						MDP 4						CAPBANK NO.3		CAPBANK NO.4	
	DRY	WET	DRY	WET	VOLT			CURRENT (A)			VOLT			CURRENT (A)			QUANTITY	COS	QUANTITY	COS
	(C)	(C)	(C)	(C)	RS	ST	TR	R	S	T	RS	ST	TR	R	S	T	WORK	q	WORK	q
9:00	54	–			399	401	399	85	115	102							–	0.9		
13:00																				
17:00																				
21:00																				
24.00																				

หมายเหตุ ค่า VOLT ไม่เกิน 415 VOLT

อื่นๆ

[redacted]

การตรวจเช็คระบบไฟฟ้าประจำวัน

โครงการ วิชิ่ม พหลฯ-อารย์
วันที่ 29 / 01 / 68

TIME	TRANSFORMER NO.1 (TEMP) DRY (C)	TRANSFORMER NO.1 (TEMP) WET (C)	TRANSFORMER NO.2 (TEMP) DRY (C)	TRANSFORMER NO.2 (TEMP) WET (C)	MDB 1 VOLT RS	MDB 1 VOLT ST	MDB 1 VOLT TR	MDB 1 CURRENT (A) R	MDB 1 CURRENT (A) S	MDB 1 CURRENT (A) T	MDB 2 VOLT RS	MDB 2 VOLT ST	MDB 2 VOLT TR	MDB 2 CURRENT (A) R	MDB 2 CURRENT (A) S	MDB 2 CURRENT (A) T	CAPBANK NO.1 QUANTITY WORK	CAPBANK NO.1 COS q	CAPBANK NO.2 QUANTITY WORK	CAPBANK NO.2 COS q
9:00	58	-	58	-	398	401	399	108	84	141	398	401	399	94	96	86	-	0.97	-	0.98
13:00																				
17:00																				
21:00																				
24.00																				

TIME	TRANSFORMER NO.3 (TEMP) DRY (C)	TRANSFORMER NO.3 (TEMP) WET (C)	TRANSFORMER NO.4 (TEMP) DRY (C)	TRANSFORMER NO.4 (TEMP) WET (C)	MDB 3 VOLT RS	MDB 3 VOLT ST	MDB 3 VOLT TR	MDB 3 CURRENT (A) R	MDB 3 CURRENT (A) S	MDB 3 CURRENT (A) T	MDP 4 VOLT RS	MDP 4 VOLT ST	MDP 4 VOLT TR	MDP 4 CURRENT (A) R	MDP 4 CURRENT (A) S	MDP 4 CURRENT (A) T	CAPBANK NO.3 QUANTITY WORK	CAPBANK NO.3 COS q	CAPBANK NO.4 QUANTITY WORK	CAPBANK NO.4 COS q
9:00	64	-			399	400	398	91	127	118							-	0.99		
13:00																				
17:00																				
21:00																				
24.00																				

หมายเหตุ ค่า VOLT ไม่เกิน 415 VOLT

อื่นๆ -

[redacted]

การตรวจเช็คระบบไฟฟ้าประจำวัน

โครงการ วิชิ่ม พหลฯ-อารย์
วันที่ 30/1/68

TIME	TRANSFORMER NO.1 (TEMP) DRY (C)	TRANSFORMER NO.1 (TEMP) WET (C)	TRANSFORMER NO.2 (TEMP) DRY (C)	TRANSFORMER NO.2 (TEMP) WET (C)	MDB 1 VOLT RS	MDB 1 VOLT ST	MDB 1 VOLT TR	MDB 1 CURRENT (A) R	MDB 1 CURRENT (A) S	MDB 1 CURRENT (A) T	MDB 2 VOLT RS	MDB 2 VOLT ST	MDB 2 VOLT TR	MDB 2 CURRENT (A) R	MDB 2 CURRENT (A) S	MDB 2 CURRENT (A) T	CAPBANK NO.1 QUANTITY WORK	CAPBANK NO.1 COS q	CAPBANK NO.2 QUANTITY WORK	CAPBANK NO.2 COS q
9:00	56	-	54	-	398	400	398	132	139	153	399	401	399	92	92	85	-	0.9	-	0.9
13:00																				
17:00																				
21:00																				
24.00																				

TIME	TRANSFORMER NO.3 (TEMP) DRY (C)	TRANSFORMER NO.3 (TEMP) WET (C)	TRANSFORMER NO.4 (TEMP) DRY (C)	TRANSFORMER NO.4 (TEMP) WET (C)	MDB 3 VOLT RS	MDB 3 VOLT ST	MDB 3 VOLT TR	MDB 3 CURRENT (A) R	MDB 3 CURRENT (A) S	MDB 3 CURRENT (A) T	MDP 4 VOLT RS	MDP 4 VOLT ST	MDP 4 VOLT TR	MDP 4 CURRENT (A) R	MDP 4 CURRENT (A) S	MDP 4 CURRENT (A) T	CAPBANK NO.3 QUANTITY WORK	CAPBANK NO.3 COS q	CAPBANK NO.4 QUANTITY WORK	CAPBANK NO.4 COS q
9:00	54	-			398	401	399	126	108	42							-	0.9		
13:00																				
17:00																				
21:00																				
24.00																				

หมายเหตุ ค่า VOLT ไม่เกิน 415 VOLT

อื่นๆ

[redacted]

การตรวจเช็คระบบไฟฟ้าประจำวัน

โครงการ วิชิ่ม พหลฯ-อารย์
วันที่ 31 / 1/69

TIME	TRANSFORMER NO.1 (TEMP) DRY (C)	TRANSFORMER NO.1 (TEMP) WET (C)	TRANSFORMER NO.2 (TEMP) DRY (C)	TRANSFORMER NO.2 (TEMP) WET (C)	MDB 1 VOLT RS	MDB 1 VOLT ST	MDB 1 VOLT TR	MDB 1 CURRENT (A) R	MDB 1 CURRENT (A) S	MDB 1 CURRENT (A) T	MDB 2 VOLT RS	MDB 2 VOLT ST	MDB 2 VOLT TR	MDB 2 CURRENT (A) R	MDB 2 CURRENT (A) S	MDB 2 CURRENT (A) T	CAPBANK NO.1 QUANTITY WORK	CAPBANK NO.1 COS q	CAPBANK NO.2 QUANTITY WORK	CAPBANK NO.2 COS q
9:00	57	-	61	-	398	401	399	134	124	143	398	400	399	189	129	79	-	1.00	-	0.99
13:00																				
17:00																				
21:00																				
24.00																				

TIME	TRANSFORMER NO.3 (TEMP) DRY (C)	TRANSFORMER NO.3 (TEMP) WET (C)	TRANSFORMER NO.4 (TEMP) DRY (C)	TRANSFORMER NO.4 (TEMP) WET (C)	MDB 3 VOLT RS	MDB 3 VOLT ST	MDB 3 VOLT TR	MDB 3 CURRENT (A) R	MDB 3 CURRENT (A) S	MDB 3 CURRENT (A) T	MDP 4 VOLT RS	MDP 4 VOLT ST	MDP 4 VOLT TR	MDP 4 CURRENT (A) R	MDP 4 CURRENT (A) S	MDP 4 CURRENT (A) T	CAPBANK NO.3 QUANTITY WORK	CAPBANK NO.3 COS q	CAPBANK NO.4 QUANTITY WORK	CAPBANK NO.4 COS q
9:00	58	-			398	400	398	190	234	206							-	0.97		
13:00																				
17:00																				
21:00																				
24.00																				

หมายเหตุ ค่า VOLT ไม่เกิน 415 VOLT

อื่นๆ

[redacted]

การตรวจเช็คระบบไฟฟ้าประจำวัน

โครงการ วิชิ่ม พหลฯ-อารย
วันที่ 1 / 2 / 2568

TIME	TRANSFORMER NO.1 (TEMP) DRY (C)	TRANSFORMER NO.1 (TEMP) WET (C)	TRANSFORMER NO.2 (TEMP) DRY (C)	TRANSFORMER NO.2 (TEMP) WET (C)	MDB 1 VOLT RS	MDB 1 VOLT ST	MDB 1 VOLT TR	MDB 1 CURRENT (A) R	MDB 1 CURRENT (A) S	MDB 1 CURRENT (A) T	MDB 2 VOLT RS	MDB 2 VOLT ST	MDB 2 VOLT TR	MDB 2 CURRENT (A) R	MDB 2 CURRENT (A) S	MDB 2 CURRENT (A) T	CAPBANK NO.1 QUANTITY WORK	CAPBANK NO.1 COS q	CAPBANK NO.2 QUANTITY WORK	CAPBANK NO.2 COS q
9:00	54	-	58	-	400	402	399	138	149	136	400	401	399	154	155	165	-	0.97	-	0.98
13:00																				
17:00																				
21:00																				
24.00																				

TIME	TRANSFORMER NO.3 (TEMP) DRY (C)	TRANSFORMER NO.3 (TEMP) WET (C)	TRANSFORMER NO.4 (TEMP) DRY (C)	TRANSFORMER NO.4 (TEMP) WET (C)	MDB 3 VOLT RS	MDB 3 VOLT ST	MDB 3 VOLT TR	MDB 3 CURRENT (A) R	MDB 3 CURRENT (A) S	MDB 3 CURRENT (A) T	MDP 4 VOLT RS	MDP 4 VOLT ST	MDP 4 VOLT TR	MDP 4 CURRENT (A) R	MDP 4 CURRENT (A) S	MDP 4 CURRENT (A) T	CAPBANK NO.3 QUANTITY WORK	CAPBANK NO.3 COS q	CAPBANK NO.4 QUANTITY WORK	CAPBANK NO.4 COS q
9:00	64	-			400	401	399	121	167	139							-	0.99		
13:00																				
17:00																				
21:00																				
24.00																				

หมายเหตุ ค่า VOLT ไม่เกิน 415 VOLT

อื่นๆ -

[redacted]

น.3/21

การตรวจเช็คระบบไฟฟ้าประจำวัน

โครงการ ริธิ่ม พหลฯ-อาจิย
วันที่ 2/2/68

TIME	TRANSFORMER NO.1 (TEMP)		TRANSFORMER NO.2 (TEMP)		MDB 1						MDB 2						CAPBANK NO.1		CAPBANK NO.2	
	DRY	WET	DRY	WET	VOLT			CURRENT (A)			VOLT			CURRENT (A)			QUANTITY	COS	QUANTITY	COS
	(C)	(C)	(C)	(C)	RS	ST	TR	R	S	T	RS	ST	TR	R	S	T	WORK	q	WORK	q
9:00	56	–	56	–	398	399	397	157	139	180	398	399	398	161	161	124	–	0.9	–	0.9
13:00																				
17:00																				
21:00																				
24.00																				

TIME	TRANSFORMER NO.3 (TEMP)		TRANSFORMER NO.4 (TEMP)		MDB 3						MDP 4						CAPBANK NO.3		CAPBANK NO.4	
	DRY	WET	DRY	WET	VOLT			CURRENT (A)			VOLT			CURRENT (A)			QUANTITY	COS	QUANTITY	COS
	(C)	(C)	(C)	(C)	RS	ST	TR	R	S	T	RS	ST	TR	R	S	T	WORK	q	WORK	q
9:00	54	–			398	399	397	280	296	274							–	0.9		
13:00																				
17:00																				
21:00																				
24.00																				

หมายเหตุ ค่า VOLT ไม่เกิน 415 VOLT

อื่นๆ –

[redacted]

การตรวจเช็คระบบไฟฟ้าประจำวัน

โครงการ ริธิ่ม พหลฯ-อาจิย
วันที่ 3/2/69

TIME	TRANSFORMER NO.1 (TEMP)		TRANSFORMER NO.2 (TEMP)		MDB 1						MDB 2						CAPBANK NO.1		CAPBANK NO.2	
	DRY	WET	DRY	WET	VOLT			CURRENT (A)			VOLT			CURRENT (A)			QUANTITY	COS	QUANTITY	COS
	(C)	(C)	(C)	(C)	RS	ST	TR	R	S	T	RS	ST	TR	R	S	T	WORK	q	WORK	q
9:00	56	–	59	–	396	398	396	165	105	138	396	397	396	119	119	119	–	1.00	–	0.99
13:00																				
17:00																				
21:00																				
24.00																				

TIME	TRANSFORMER NO.3 (TEMP)		TRANSFORMER NO.4 (TEMP)		MDB 3						MDP 4						CAPBANK NO.3		CAPBANK NO.4	
	DRY	WET	DRY	WET	VOLT			CURRENT (A)			VOLT			CURRENT (A)			QUANTITY	COS	QUANTITY	COS
	(C)	(C)	(C)	(C)	RS	ST	TR	R	S	T	RS	ST	TR	R	S	T	WORK	q	WORK	q
9:00	57	–			395	397	395	102	143	122										
13:00																				
17:00																				
21:00																				
24.00																				

หมายเหตุ ค่า VOLT ไม่เกิน 415 VOLT

อื่นๆ –

[redacted]

การตรวจเช็คระบบไฟฟ้าประจำวัน

โครงการ ริธิ่ม พหลฯ-อาจิย
วันที่ 4/2/68

TIME	TRANSFORMER NO.1 (TEMP)		TRANSFORMER NO.2 (TEMP)		MDB 1						MDB 2						CAPBANK NO.1		CAPBANK NO.2	
	DRY	WET	DRY	WET	VOLT			CURRENT (A)			VOLT			CURRENT (A)			QUANTITY	COS	QUANTITY	COS
	(C)	(C)	(C)	(C)	RS	ST	TR	R	S	T	RS	ST	TR	R	S	T	WORK	q	WORK	q
9:00	53	–	56	–	399	401	400	157	122	119	399	402	400	87	86	95	–	0.97	–	0.98
13:00																				
17:00																				
21:00																				
24.00																				

TIME	TRANSFORMER NO.3 (TEMP)		TRANSFORMER NO.4 (TEMP)		MDB 3						MDP 4						CAPBANK NO.3		CAPBANK NO.4	
	DRY	WET	DRY	WET	VOLT			CURRENT (A)			VOLT			CURRENT (A)			QUANTITY	COS	QUANTITY	COS
	(C)	(C)	(C)	(C)	RS	ST	TR	R	S	T	RS	ST	TR	R	S	T	WORK	q	WORK	q
9:00	54	–			400	401	399	46	94	70							–	0.99		
13:00																				
17:00																				
21:00																				
24.00																				

หมายเหตุ ค่า VOLT ไม่เกิน 415 VOLT

อื่นๆ –

[redacted]

การตรวจเช็คระบบไฟฟ้าประจำวัน

โครงการ ริธิ่ม พหลฯ-อาจิย
วันที่ 5/2/68

TIME	TRANSFORMER NO.1 (TEMP)		TRANSFORMER NO.2 (TEMP)		MDB 1						MDB 2						CAPBANK NO.1		CAPBANK NO.2	
	DRY	WET	DRY	WET	VOLT			CURRENT (A)			VOLT			CURRENT (A)			QUANTITY	COS	QUANTITY	COS
	(C)	(C)	(C)	(C)	RS	ST	TR	R	S	T	RS	ST	TR	R	S	T	WORK	q	WORK	q
9:00	54	–	56	–	399	399	400	142	141	146	398	400	402	46	94	87	–	0.9	–	0.9
13:00																				
17:00																				
21:00																				
24.00																				

TIME	TRANSFORMER NO.3 (TEMP)		TRANSFORMER NO.4 (TEMP)		MDB 3						MDP 4						CAPBANK NO.3		CAPBANK NO.4	
	DRY	WET	DRY	WET	VOLT			CURRENT (A)			VOLT			CURRENT (A)			QUANTITY	COS	QUANTITY	COS
	(C)	(C)	(C)	(C)	RS	ST	TR	R	S	T	RS	ST	TR	R	S	T	WORK	q	WORK	q
9:00	55	–			398	398	400	120	118	199							–	0.9		
13:00																				
17:00																				
21:00																				
24.00																				

หมายเหตุ ค่า VOLT ไม่เกิน 415 VOLT

อื่นๆ

[redacted]

การตรวจเช็คระบบไฟฟ้าประจำวัน

โครงการ ริธิ่ม พหลฯ-อาชีย
วันที่ 6/2/68

TIME	TRANSFORMER NO.1 (TEMP)		TRANSFORMER NO.2 (TEMP)		MDB 1						MDB 2						CAPBANK NO.1		CAPBANK NO.2	
	DRY	WET	DRY	WET	VOLT			CURRENT (A)			VOLT			CURRENT (A)			QUANTITY	COS	QUANTITY	COS
	(C)	(C)	(C)	(C)	RS	ST	TR	R	S	T	RS	ST	TR	R	S	T	WORK	q	WORK	q
9:00	55	-	54	-	397	400	398	132	121	146	398	401	398	108	108	162	-	1.00	-	0.99
13:00																				
17:00																				
21:00																				
24.00																				

TIME	TRANSFORMER NO.3 (TEMP)		TRANSFORMER NO.4 (TEMP)		MDB 3						MDP 4						CAPBANK NO.3		CAPBANK NO.4	
	DRY	WET	DRY	WET	VOLT			CURRENT (A)			VOLT			CURRENT (A)			QUANTITY	COS	QUANTITY	COS
	(C)	(C)	(C)	(C)	RS	ST	TR	R	S	T	RS	ST	TR	R	S	T	WORK	q	WORK	q
9:00	51	-			398	400	398	15	99	77										
13:00																				
17:00																				
21:00																				
24.00																				

หมายเหตุ ค่า VOLT ไม่เกิน 415 VOLT

อื่นๆ

[redacted]

การตรวจเช็คระบบไฟฟ้าประจำวัน

โครงการ ริธิ่ม พหลฯ-อาชีย
วันที่ 7/2/68

TIME	TRANSFORMER NO.1 (TEMP)		TRANSFORMER NO.2 (TEMP)		MDB 1						MDB 2						CAPBANK NO.1		CAPBANK NO.2	
	DRY	WET	DRY	WET	VOLT			CURRENT (A)			VOLT			CURRENT (A)			QUANTITY	COS	QUANTITY	COS
	(C)	(C)	(C)	(C)	RS	ST	TR	R	S	T	RS	ST	TR	R	S	T	WORK	q	WORK	q
9:00	54	-	56	-	399	401	399	183	120	108	399	401	399	143	143	160	-	0.97	-	0.98
13:00																				
17:00																				
21:00																				
24.00																				

TIME	TRANSFORMER NO.3 (TEMP)		TRANSFORMER NO.4 (TEMP)		MDB 3						MDP 4						CAPBANK NO.3		CAPBANK NO.4	
	DRY	WET	DRY	WET	VOLT			CURRENT (A)			VOLT			CURRENT (A)			QUANTITY	COS	QUANTITY	COS
	(C)	(C)	(C)	(C)	RS	ST	TR	R	S	T	RS	ST	TR	R	S	T	WORK	q	WORK	q
9:00	64	-			398	400	397	205	260	225							-	0.99		
13:00																				
17:00																				
21:00																				
24.00																				

หมายเหตุ ค่า VOLT ไม่เกิน 415 VOLT

อื่นๆ -

[redacted]

การตรวจเช็คระบบไฟฟ้าประจำวัน

โครงการ ริธิ่ม พหลฯ-อาชีย
วันที่ 8/2/68

TIME	TRANSFORMER NO.1 (TEMP)		TRANSFORMER NO.2 (TEMP)		MDB 1						MDB 2						CAPBANK NO.1		CAPBANK NO.2	
	DRY	WET	DRY	WET	VOLT			CURRENT (A)			VOLT			CURRENT (A)			QUANTITY	COS	QUANTITY	COS
	(C)	(C)	(C)	(C)	RS	ST	TR	R	S	T	RS	ST	TR	R	S	T	WORK	q	WORK	q
9:00	56	-	54	-	395	394	399	158	167	154	395	394	396	129	130	184	-	0.9	-	0.9
13:00																				
17:00																				
21:00																				
24.00																				

TIME	TRANSFORMER NO.3 (TEMP)		TRANSFORMER NO.4 (TEMP)		MDB 3						MDP 4						CAPBANK NO.3		CAPBANK NO.4	
	DRY	WET	DRY	WET	VOLT			CURRENT (A)			VOLT			CURRENT (A)			QUANTITY	COS	QUANTITY	COS
	(C)	(C)	(C)	(C)	RS	ST	TR	R	S	T	RS	ST	TR	R	S	T	WORK	q	WORK	q
9:00	56	-			396	397	395	37	109	45							-	0.9		
13:00																				
17:00																				
21:00																				
24.00																				

หมายเหตุ ค่า VOLT ไม่เกิน 415 VOLT

อื่นๆ

[redacted]

การตรวจเช็คระบบไฟฟ้าประจำวัน

โครงการ ริธิ่ม พหลฯ-อาชีย
วันที่ 9/02/68

TIME	TRANSFORMER NO.1 (TEMP)		TRANSFORMER NO.2 (TEMP)		MDB 1						MDB 2						CAPBANK NO.1		CAPBANK NO.2	
	DRY	WET	DRY	WET	VOLT			CURRENT (A)			VOLT			CURRENT (A)			QUANTITY	COS	QUANTITY	COS
	(C)	(C)	(C)	(C)	RS	ST	TR	R	S	T	RS	ST	TR	R	S	T	WORK	q	WORK	q
9:00	52	-	54	-	397	400	397	96	120	132	397	400	397	136	136	157	-	0.97	-	0.99
13:00																				
17:00																				
21:00																				
24.00																				

TIME	TRANSFORMER NO.3 (TEMP)		TRANSFORMER NO.4 (TEMP)		MDB 3						MDP 4						CAPBANK NO.3		CAPBANK NO.4	
	DRY	WET	DRY	WET	VOLT			CURRENT (A)			VOLT			CURRENT (A)			QUANTITY	COS	QUANTITY	COS
	(C)	(C)	(C)	(C)	RS	ST	TR	R	S	T	RS	ST	TR	R	S	T	WORK	q	WORK	q
9:00	62	-			398	400	397	154	180	175							-	0.99		
13:00																				
17:00																				
21:00																				
24.00																				

หมายเหตุ ค่า VOLT ไม่เกิน 415 VOLT

อื่นๆ -

[redacted]

การตรวจเช็คระบบไฟฟ้าประจำวัน

โครงการ ริธึ่ม พหลฯ-อารีย
วันที่ 10/2/68

TIME	TRANSFORMER NO.1 (TEMP)		TRANSFORMER NO.2 (TEMP)		MDB 1						MDB 2						CAPBANK NO.1		CAPBANK NO.2	
	DRY	WET	DRY	WET	VOLT			CURRENT (A)			VOLT			CURRENT (A)			QUANTITY	COS	QUANTITY	COS
	(C)	(C)	(C)	(C)	RS	ST	TR	R	S	T	RS	ST	TR	R	S	T	WORK	q	WORK	q
9:00	53	-	56	-	395	398	396	130	130	137	396	398	396	111	111	174	-	1.00	-	0.99
13:00																				
17:00																				
21:00																				
24.00																				

TIME	TRANSFORMER NO.3 (TEMP)		TRANSFORMER NO.4 (TEMP)		MDB 3						MDP 4						CAPBANK NO.3		CAPBANK NO.4	
	DRY	WET	DRY	WET	VOLT			CURRENT (A)			VOLT			CURRENT (A)			QUANTITY	COS	QUANTITY	COS
	(C)	(C)	(C)	(C)	RS	ST	TR	R	S	T	RS	ST	TR	R	S	T	WORK	q	WORK	q
9:00	57	-			396	397	395	290	359	333							-	0.97		
13:00																				
17:00																				
21:00																				
24.00																				

หมายเหตุ ค่า VOLT ไม่เกิน 415 VOLT

อื่นๆ

[redacted]

การตรวจเช็คระบบไฟฟ้าประจำวัน

โครงการ ริธึ่ม พหลฯ-อารีย
วันที่ 11/2/68

TIME	TRANSFORMER NO.1 (TEMP)		TRANSFORMER NO.2 (TEMP)		MDB 1						MDB 2						CAPBANK NO.1		CAPBANK NO.2	
	DRY	WET	DRY	WET	VOLT			CURRENT (A)			VOLT			CURRENT (A)			QUANTITY	COS	QUANTITY	COS
	(C)	(C)	(C)	(C)	RS	ST	TR	R	S	T	RS	ST	TR	R	S	T	WORK	q	WORK	q
9:00	54	—	56	—	397	400	397	131	88	108	397	399	397	130	130	139	—	0.9	—	0.9
13:00																				
17:00																				
21:00																				
24.00																				

TIME	TRANSFORMER NO.3 (TEMP)		TRANSFORMER NO.4 (TEMP)		MDB 3						MDP 4						CAPBANK NO.3		CAPBANK NO.4	
	DRY	WET	DRY	WET	VOLT			CURRENT (A)			VOLT			CURRENT (A)			QUANTITY	COS	QUANTITY	COS
	(C)	(C)	(C)	(C)	RS	ST	TR	R	S	T	RS	ST	TR	R	S	T	WORK	q	WORK	q
9:00	54	—			397	400	397	108	159	140							—	0.9		
13:00																				
17:00																				
21:00																				
24.00																				

หมายเหตุ ค่า VOLT ไม่เกิน 415 VOLT

อื่นๆ

[redacted]

การตรวจเช็คระบบไฟฟ้าประจำวัน

โครงการ ริธึ่ม พหลฯ-อารีย
วันที่ 12/2/68

TIME	TRANSFORMER NO.1 (TEMP)		TRANSFORMER NO.2 (TEMP)		MDB 1						MDB 2						CAPBANK NO.1		CAPBANK NO.2	
	DRY	WET	DRY	WET	VOLT			CURRENT (A)			VOLT			CURRENT (A)			QUANTITY	COS	QUANTITY	COS
	(C)	(C)	(C)	(C)	RS	ST	TR	R	S	T	RS	ST	TR	R	S	T	WORK	q	WORK	q
9:00	62	-	60	-	397	399	397	207	148	147	397	399	397	183	183	191	-	1.00	-	0.97
13:00																				
17:00																				
21:00																				
24.00																				

TIME	TRANSFORMER NO.3 (TEMP)		TRANSFORMER NO.4 (TEMP)		MDB 3						MDP 4						CAPBANK NO.3		CAPBANK NO.4	
	DRY	WET	DRY	WET	VOLT			CURRENT (A)			VOLT			CURRENT (A)			QUANTITY	COS	QUANTITY	COS
	(C)	(C)	(C)	(C)	RS	ST	TR	R	S	T	RS	ST	TR	R	S	T	WORK	q	WORK	q
9:00	58	-			397	399	397	167	227	193							-	0.99		
13:00																				
17:00																				
21:00																				
24.00																				

หมายเหตุ ค่า VOLT ไม่เกิน 415 VOLT

อื่นๆ

[redacted]

การตรวจเช็คระบบไฟฟ้าประจำวัน

โครงการ ริธึ่ม พหลฯ-อารีย
วันที่ 13/2/68

TIME	TRANSFORMER NO.1 (TEMP)		TRANSFORMER NO.2 (TEMP)		MDB 1						MDB 2						CAPBANK NO.1		CAPBANK NO.2	
	DRY	WET	DRY	WET	VOLT			CURRENT (A)			VOLT			CURRENT (A)			QUANTITY	COS	QUANTITY	COS
	(C)	(C)	(C)	(C)	RS	ST	TR	R	S	T	RS	ST	TR	R	S	T	WORK	q	WORK	q
9:00	64	-	56	-	400	403	401	154	92	127	400	403	401	125	125	104	-	0.97	-	0.98
13:00																				
17:00																				
21:00																				
24.00																				

TIME	TRANSFORMER NO.3 (TEMP)		TRANSFORMER NO.4 (TEMP)		MDB 3						MDP 4						CAPBANK NO.3		CAPBANK NO.4	
	DRY	WET	DRY	WET	VOLT			CURRENT (A)			VOLT			CURRENT (A)			QUANTITY	COS	QUANTITY	COS
	(C)	(C)	(C)	(C)	RS	ST	TR	R	S	T	RS	ST	TR	R	S	T	WORK	q	WORK	q
9:00	64	-			401	403	400	162	226	210							-	0.99		
13:00																				
17:00																				
21:00																				
24.00																				

หมายเหตุ ค่า VOLT ไม่เกิน 415 VOLT

อื่นๆ -

[redacted]

น.3/24

การตรวจเช็คระบบไฟฟ้าประจำวัน

โครงการ ริธึ่ม พหลฯ-อารีย
วันที่ 16/2/68

TIME	TRANSFORMER NO.1 (TEMP)		TRANSFORMER NO.2 (TEMP)		MDB 1						MDB 2						CAPBANK NO.1		CAPBANK NO.2	
	DRY	WET	DRY	WET	VOLT			CURRENT (A)			VOLT			CURRENT (A)			QUANTITY	COS	QUANTITY	COS
	(C)	(C)	(C)	(C)	RS	ST	TR	R	S	T	RS	ST	TR	R	S	T	WORK	q	WORK	q
9:00	56	–	56	–	399	402	399	146	133	117	400	402	400	145	145	139	–	0.9	–	0.9
13:00																				
17:00																				
21:00																				
24.00																				

TIME	TRANSFORMER NO.3 (TEMP)		TRANSFORMER NO.4 (TEMP)		MDB 3						MDP 4						CAPBANK NO.3		CAPBANK NO.4	
	DRY	WET	DRY	WET	VOLT			CURRENT (A)			VOLT			CURRENT (A)			QUANTITY	COS	QUANTITY	COS
	(C)	(C)	(C)	(C)	RS	ST	TR	R	S	T	RS	ST	TR	R	S	T	WORK	q	WORK	q
9:00	55	–			399	401	399	128	183	156							–	0.9		
13:00																				
17:00																				
21:00																				
24.00																				

หมายเหตุ ค่า VOLT ไม่เกิน 415 VOLT

อื่นๆ

[redacted]

การตรวจเช็คระบบไฟฟ้าประจำวัน

โครงการ ริธึ่ม พหลฯ-อารีย
วันที่ 13/2/68

TIME	TRANSFORMER NO.1 (TEMP)		TRANSFORMER NO.2 (TEMP)		MDB 1						MDB 2						CAPBANK NO.1		CAPBANK NO.2	
	DRY	WET	DRY	WET	VOLT			CURRENT (A)			VOLT			CURRENT (A)			QUANTITY	COS	QUANTITY	COS
	(C)	(C)	(C)	(C)	RS	ST	TR	R	S	T	RS	ST	TR	R	S	T	WORK	q	WORK	q
9:00	57	-	54	–	394	397	394	201	146	182	394	396	394	181	181	219	–	1.00	-	0.99
13:00																				
17:00																				
21:00																				
24.00																				

TIME	TRANSFORMER NO.3 (TEMP)		TRANSFORMER NO.4 (TEMP)		MDB 3						MDP 4						CAPBANK NO.3		CAPBANK NO.4	
	DRY	WET	DRY	WET	VOLT			CURRENT (A)			VOLT			CURRENT (A)			QUANTITY	COS	QUANTITY	COS
	(C)	(C)	(C)	(C)	RS	ST	TR	R	S	T	RS	ST	TR	R	S	T	WORK	q	WORK	q
9:00	57	–			396	398	395	167	247	202							–	0.97		
13:00																				
17:00																				
21:00																				
24.00																				

หมายเหตุ ค่า VOLT ไม่เกิน 415 VOLT

อื่นๆ

[redacted]

การตรวจเช็คระบบไฟฟ้าประจำวัน

โครงการ ริธึ่ม พหลฯ-อารีย
วันที่ 16/02/68

TIME	TRANSFORMER NO.1 (TEMP)		TRANSFORMER NO.2 (TEMP)		MDB 1						MDB 2						CAPBANK NO.1		CAPBANK NO.2	
	DRY	WET	DRY	WET	VOLT			CURRENT (A)			VOLT			CURRENT (A)			QUANTITY	COS	QUANTITY	COS
	(C)	(C)	(C)	(C)	RS	ST	TR	R	S	T	RS	ST	TR	R	S	T	WORK	q	WORK	q
9:00	54	–	56	–	396	398	396	141	155	191	396	399	396	200	201	177	–	0.97	–	0.98
13:00																				
17:00																				
21:00																				
24.00																				

TIME	TRANSFORMER NO.3 (TEMP)		TRANSFORMER NO.4 (TEMP)		MDB 3						MDP 4						CAPBANK NO.3		CAPBANK NO.4	
	DRY	WET	DRY	WET	VOLT			CURRENT (A)			VOLT			CURRENT (A)			QUANTITY	COS	QUANTITY	COS
	(C)	(C)	(C)	(C)	RS	ST	TR	R	S	T	RS	ST	TR	R	S	T	WORK	q	WORK	q
9:00	64				397	399	396	110	188	148							–	0.99		
13:00																				
17:00																				
21:00																				
24.00																				

หมายเหตุ ค่า VOLT ไม่เกิน 415 VOLT

อื่นๆ –

[redacted]

การตรวจเช็คระบบไฟฟ้าประจำวัน

โครงการ ริธึ่ม พหลฯ-อารีย
วันที่ 17/2/68

TIME	TRANSFORMER NO.1 (TEMP)		TRANSFORMER NO.2 (TEMP)		MDB 1						MDB 2						CAPBANK NO.1		CAPBANK NO.2	
	DRY	WET	DRY	WET	VOLT			CURRENT (A)			VOLT			CURRENT (A)			QUANTITY	COS	QUANTITY	COS
	(C)	(C)	(C)	(C)	RS	ST	TR	R	S	T	RS	ST	TR	R	S	T	WORK	q	WORK	q
9:00	54	–	56	–	397	400	399	184	123	125	397	400	397	141	161	100	–	0.9	–	0.9
13:00																				
17:00																				
21:00																				
24.00																				

TIME	TRANSFORMER NO.3 (TEMP)		TRANSFORMER NO.4 (TEMP)		MDB 3						MDP 4						CAPBANK NO.3		CAPBANK NO.4	
	DRY	WET	DRY	WET	VOLT			CURRENT (A)			VOLT			CURRENT (A)			QUANTITY	COS	QUANTITY	COS
	(C)	(C)	(C)	(C)	RS	ST	TR	R	S	T	RS	ST	TR	R	S	T	WORK	q	WORK	q
9:00	55	–			397	399	397	166	231	202							–	0.9		
13:00																				
17:00																				
21:00																				
24.00																				

หมายเหตุ ค่า VOLT ไม่เกิน 415 VOLT

อื่นๆ

[redacted]

น.3/25

การตรวจเช็คระบบไฟฟ้าประจำวัน

โครงการ วิชิ่ม พหลฯ-อารีย์
วันที่ 18/2/68

TIME	TRANSFORMER NO.1 (TEMP)		TRANSFORMER NO.2 (TEMP)		MDB 1						MDB 2						CAPBANK NO.1		CAPBANK NO.2	
	DRY	WET	DRY	WET	VOLT			CURRENT (A)			VOLT			CURRENT (A)			QUANTITY	COS	QUANTITY	COS
	(C)	(C)	(C)	(C)	RS	ST	TR	R	S	T	RS	ST	TR	R	S	T	WORK	q	WORK	q
9:00	60	-	59	-	397	399	397	148	145	91	396	399	397	143	143	101	-	1.00	-	0.99
13:00																				
17:00																				
21:00																				
24.00																				

TIME	TRANSFORMER NO.3 (TEMP)		TRANSFORMER NO.4 (TEMP)		MDB 3						MDP 4						CAPBANK NO.3		CAPBANK NO.4	
	DRY	WET	DRY	WET	VOLT			CURRENT (A)			VOLT			CURRENT (A)			QUANTITY	COS	QUANTITY	COS
	(C)	(C)	(C)	(C)	RS	ST	TR	R	S	T	RS	ST	TR	R	S	T	WORK	q	WORK	q
9:00	56	-			397	399	397	105	139	130							-	0.97		
13:00																				
17:00																				
21:00																				
24.00																				

หมายเหตุ ค่า VOLT ไม่เกิน 415 VOLT

อื่นๆ

[redacted]

การตรวจเช็คระบบไฟฟ้าประจำวัน

โครงการ วิชิ่ม พหลฯ-อารีย์
วันที่ 19/2/68

TIME	TRANSFORMER NO.1 (TEMP)		TRANSFORMER NO.2 (TEMP)		MDB 1						MDB 2						CAPBANK NO.1		CAPBANK NO.2	
	DRY	WET	DRY	WET	VOLT			CURRENT (A)			VOLT			CURRENT (A)			QUANTITY	COS	QUANTITY	COS
	(C)	(C)	(C)	(C)	RS	ST	TR	R	S	T	RS	ST	TR	R	S	T	WORK	q	WORK	q
9:00	54	-	56	-	397	400	397	132	127	109	397	400	397	135	135	138	-	0.97	-	0.98
13:00																				
17:00																				
21:00																				
24.00																				

TIME	TRANSFORMER NO.3 (TEMP)		TRANSFORMER NO.4 (TEMP)		MDB 3						MDP 4						CAPBANK NO.3		CAPBANK NO.4	
	DRY	WET	DRY	WET	VOLT			CURRENT (A)			VOLT			CURRENT (A)			QUANTITY	COS	QUANTITY	COS
	(C)	(C)	(C)	(C)	RS	ST	TR	R	S	T	RS	ST	TR	R	S	T	WORK	q	WORK	q
9:00	64	-			397	399	397	93	152	130							-	0.99		
13:00																				
17:00																				
21:00																				
24.00																				

หมายเหตุ ค่า VOLT ไม่เกิน 415 VOLT

อื่นๆ -

[redacted]

การตรวจเช็คระบบไฟฟ้าประจำวัน

โครงการ วิชิ่ม พหลฯ-อารีย์
วันที่ 20/2/68

TIME	TRANSFORMER NO.1 (TEMP)		TRANSFORMER NO.2 (TEMP)		MDB 1						MDB 2						CAPBANK NO.1		CAPBANK NO.2	
	DRY	WET	DRY	WET	VOLT			CURRENT (A)			VOLT			CURRENT (A)			QUANTITY	COS	QUANTITY	COS
	(C)	(C)	(C)	(C)	RS	ST	TR	R	S	T	RS	ST	TR	R	S	T	WORK	q	WORK	q
9:00	56	-	56	-	399	401	399	64	127	93	400	402	400	116	116	98	-	0.9	-	0.9
13:00																				
17:00																				
21:00																				
24.00																				

TIME	TRANSFORMER NO.3 (TEMP)		TRANSFORMER NO.4 (TEMP)		MDB 3						MDP 4						CAPBANK NO.3		CAPBANK NO.4	
	DRY	WET	DRY	WET	VOLT			CURRENT (A)			VOLT			CURRENT (A)			QUANTITY	COS	QUANTITY	COS
	(C)	(C)	(C)	(C)	RS	ST	TR	R	S	T	RS	ST	TR	R	S	T	WORK	q	WORK	q
9:00	55	-			399	400	399	123	109	109							-	0.9		
13:00																				
17:00																				
21:00																				
24.00																				

หมายเหตุ ค่า VOLT ไม่เกิน 415 VOLT

อื่นๆ

[redacted]

การตรวจเช็คระบบไฟฟ้าประจำวัน

โครงการ วิชิ่ม พหลฯ-อารีย์
วันที่ 21/2/68

TIME	TRANSFORMER NO.1 (TEMP)		TRANSFORMER NO.2 (TEMP)		MDB 1						MDB 2						CAPBANK NO.1		CAPBANK NO.2	
	DRY	WET	DRY	WET	VOLT			CURRENT (A)			VOLT			CURRENT (A)			QUANTITY	COS	QUANTITY	COS
	(C)	(C)	(C)	(C)	RS	ST	TR	R	S	T	RS	ST	TR	R	S	T	WORK	q	WORK	q
9:00	57	-	60	-	397	400	397	155	123	92	396	399	397	147	147	146	-	1.00	-	0.97
13:00																				
17:00																				
21:00																				
24.00																				

TIME	TRANSFORMER NO.3 (TEMP)		TRANSFORMER NO.4 (TEMP)		MDB 3						MDP 4						CAPBANK NO.3		CAPBANK NO.4	
	DRY	WET	DRY	WET	VOLT			CURRENT (A)			VOLT			CURRENT (A)			QUANTITY	COS	QUANTITY	COS
	(C)	(C)	(C)	(C)	RS	ST	TR	R	S	T	RS	ST	TR	R	S	T	WORK	q	WORK	q
9:00	57	-			396	398	396	148	215	191							-	0.98		
13:00																				
17:00																				
21:00																				
24.00																				

หมายเหตุ ค่า VOLT ไม่เกิน 415 VOLT

อื่นๆ

[redacted]

การตรวจเช็คระบบไฟฟ้าประจำวัน

โครงการ ริธึ่ม พหลฯ-อารีย์
วันที่ 22/02/68

TIME	TRANSFORMER NO.1 (TEMP)		TRANSFORMER NO.2 (TEMP)		MDB 1						MDB 2						CAPBANK NO.1		CAPBANK NO.2	
	DRY	WET	DRY	WET	VOLT			CURRENT (A)			VOLT			CURRENT (A)			QUANTITY	COS	QUANTITY	COS
	(C)	(C)	(C)	(C)	RS	ST	TR	R	S	T	RS	ST	TR	R	S	T	WORK	q	WORK	q
9:00	54	–	56	–	397	400	398	197	151	180	397	400	397	188	189	220	–	0.98	–	0.97
13:00																				
17:00																				
21:00																				
24.00																				

TIME	TRANSFORMER NO.3 (TEMP)		TRANSFORMER NO.4 (TEMP)		MDB 3						MDP 4						CAPBANK NO.3		CAPBANK NO.4	
	DRY	WET	DRY	WET	VOLT			CURRENT (A)			VOLT			CURRENT (A)			QUANTITY	COS	QUANTITY	COS
	(C)	(C)	(C)	(C)	RS	ST	TR	R	S	T	RS	ST	TR	R	S	T	WORK	q	WORK	q
9:00	64	–			398	401	398	99	133	100							–	0.99		
13:00																				
17:00																				
21:00																				
24.00																				

หมายเหตุ ค่า VOLT ไม่เกิน 415 VOLT

อื่นๆ –

[redacted]

การตรวจเช็คระบบไฟฟ้าประจำวัน

โครงการ ริธึ่ม พหลฯ-อารีย์
วันที่ 23/2/68

TIME	TRANSFORMER NO.1 (TEMP)		TRANSFORMER NO.2 (TEMP)		MDB 1						MDB 2						CAPBANK NO.1		CAPBANK NO.2	
	DRY	WET	DRY	WET	VOLT			CURRENT (A)			VOLT			CURRENT (A)			QUANTITY	COS	QUANTITY	COS
	(C)	(C)	(C)	(C)	RS	ST	TR	R	S	T	RS	ST	TR	R	S	T	WORK	q	WORK	q
9:00	54	–	56	–	395	398	395	213	218	192	396	398	395	150	204	179	–	0.9	–	0.9
13:00																				
17:00																				
21:00																				
24.00																				

TIME	TRANSFORMER NO.3 (TEMP)		TRANSFORMER NO.4 (TEMP)		MDB 3						MDP 4						CAPBANK NO.3		CAPBANK NO.4	
	DRY	WET	DRY	WET	VOLT			CURRENT (A)			VOLT			CURRENT (A)			QUANTITY	COS	QUANTITY	COS
	(C)	(C)	(C)	(C)	RS	ST	TR	R	S	T	RS	ST	TR	R	S	T	WORK	q	WORK	q
9:00	54	–			339	400	401	174	202	191							–	0.9		
13:00																				
17:00																				
21:00																				
24.00																				

หมายเหตุ ค่า VOLT ไม่เกิน 415 VOLT

อื่นๆ

[redacted]

การตรวจเช็คระบบไฟฟ้าประจำวัน

โครงการ ริธึ่ม พหลฯ-อารีย์
วันที่ 24/2/68

TIME	TRANSFORMER NO.1 (TEMP)		TRANSFORMER NO.2 (TEMP)		MDB 1						MDB 2						CAPBANK NO.1		CAPBANK NO.2	
	DRY	WET	DRY	WET	VOLT			CURRENT (A)			VOLT			CURRENT (A)			QUANTITY	COS	QUANTITY	COS
	(C)	(C)	(C)	(C)	RS	ST	TR	R	S	T	RS	ST	TR	R	S	T	WORK	q	WORK	q
9:00	56	–	60	–	398	401	399	113	127	108	398	401	399	127	127	183	–	1.00	–	0.99
13:00																				
17:00																				
21:00																				
24.00																				

TIME	TRANSFORMER NO.3 (TEMP)		TRANSFORMER NO.4 (TEMP)		MDB 3						MDP 4						CAPBANK NO.3		CAPBANK NO.4	
	DRY	WET	DRY	WET	VOLT			CURRENT (A)			VOLT			CURRENT (A)			QUANTITY	COS	QUANTITY	COS
	(C)	(C)	(C)	(C)	RS	ST	TR	R	S	T	RS	ST	TR	R	S	T	WORK	q	WORK	q
9:00	58	-			398	400	398	95	131	122							–	0.98		
13:00																				
17:00																				
21:00																				
24.00																				

หมายเหตุ ค่า VOLT ไม่เกิน 415 VOLT

อื่นๆ

[redacted]

การตรวจเช็คระบบไฟฟ้าประจำวัน

โครงการ ริธึ่ม พหลฯ-อารีย์
วันที่ 25/02/2568

TIME	TRANSFORMER NO.1 (TEMP)		TRANSFORMER NO.2 (TEMP)		MDB 1						MDB 2						CAPBANK NO.1		CAPBANK NO.2	
	DRY	WET	DRY	WET	VOLT			CURRENT (A)			VOLT			CURRENT (A)			QUANTITY	COS	QUANTITY	COS
	(C)	(C)	(C)	(C)	RS	ST	TR	R	S	T	RS	ST	TR	R	S	T	WORK	q	WORK	q
9:00	52	–	54	–	394	397	395	122	110	118	394	397	395	117	117	88	–	0.96	–	0.98
13:00																				
17:00																				
21:00																				
24.00																				

TIME	TRANSFORMER NO.3 (TEMP)		TRANSFORMER NO.4 (TEMP)		MDB 3						MDP 4						CAPBANK NO.3		CAPBANK NO.4	
	DRY	WET	DRY	WET	VOLT			CURRENT (A)			VOLT			CURRENT (A)			QUANTITY	COS	QUANTITY	COS
	(C)	(C)	(C)	(C)	RS	ST	TR	R	S	T	RS	ST	TR	R	S	T	WORK	q	WORK	q
9:00	62	–			394	396	394	244	285	274							–	0.99		
13:00																				
17:00																				
21:00																				
24.00																				

หมายเหตุ ค่า VOLT ไม่เกิน 415 VOLT

อื่นๆ –

[redacted]

การตรวจเช็คระบบไฟฟ้าประจำวัน

โครงการ ริธิ่ม พหลฯ-อารีย์
วันที่ 26/2/68

TIME	TRANSFORMER NO.1 (TEMP)		TRANSFORMER NO.2 (TEMP)		MDB 1						MDB 2						CAPBANK NO.1		CAPBANK NO.2	
	DRY	WET	DRY	WET	VOLT			CURRENT (A)			VOLT			CURRENT (A)			QUANTITY	COS	QUANTITY	COS
	(C)	(C)	(C)	(C)	RS	ST	TR	R	S	T	RS	ST	TR	R	S	T	WORK	q	WORK	q
9:00	54	–	56	–	395	398	395	117	96	108	395	397	396	124	124	106	–	0.9	–	0.9
13:00																				
17:00																				
21:00																				
24.00																				

TIME	TRANSFORMER NO.3 (TEMP)		TRANSFORMER NO.4 (TEMP)		MDB 3						MDP 4						CAPBANK NO.3		CAPBANK NO.4	
	DRY	WET	DRY	WET	VOLT			CURRENT (A)			VOLT			CURRENT (A)			QUANTITY	COS	QUANTITY	COS
	(C)	(C)	(C)	(C)	RS	ST	TR	R	S	T	RS	ST	TR	R	S	T	WORK	q	WORK	q
9:00	54	–			399	397	395	134	166	140							–	0.9		
13:00																				
17:00																				
21:00																				
24.00																				

หมายเหตุ ค่า VOLT ไม่เกิน 415 VOLT

อื่นๆ –

[redacted]

การตรวจเช็คระบบไฟฟ้าประจำวัน

โครงการ ริธิ่ม พหลฯ-อารีย์
วันที่ 27/02/68

TIME	TRANSFORMER NO.1 (TEMP)		TRANSFORMER NO.2 (TEMP)		MDB 1						MDB 2						CAPBANK NO.1		CAPBANK NO.2	
	DRY	WET	DRY	WET	VOLT			CURRENT (A)			VOLT			CURRENT (A)			QUANTITY	COS	QUANTITY	COS
	(C)	(C)	(C)	(C)	RS	ST	TR	R	S	T	RS	ST	TR	R	S	T	WORK	q	WORK	q
9:00	52	–	54	–	398	401	398	179	101	109	398	400	398	127	127	126	–	0.97	–	0.98
13:00																				
17:00																				
21:00																				
24.00																				

TIME	TRANSFORMER NO.3 (TEMP)		TRANSFORMER NO.4 (TEMP)		MDB 3						MDP 4						CAPBANK NO.3		CAPBANK NO.4	
	DRY	WET	DRY	WET	VOLT			CURRENT (A)			VOLT			CURRENT (A)			QUANTITY	COS	QUANTITY	COS
	(C)	(C)	(C)	(C)	RS	ST	TR	R	S	T	RS	ST	TR	R	S	T	WORK	q	WORK	q
9:00	58	–			398	400	397	98	157	123							–	0.99		
13:00																				
17:00																				
21:00																				
24.00																				

หมายเหตุ ค่า VOLT ไม่เกิน 415 VOLT

อื่นๆ –

[redacted]

การตรวจเช็คระบบไฟฟ้าประจำวัน

โครงการ ริธิ่ม พหลฯ-อารีย์
วันที่ 28/3/64

TIME	TRANSFORMER NO.1 (TEMP)		TRANSFORMER NO.2 (TEMP)		MDB 1						MDB 2						CAPBANK NO.1		CAPBANK NO.2	
	DRY	WET	DRY	WET	VOLT			CURRENT (A)			VOLT			CURRENT (A)			QUANTITY	COS	QUANTITY	COS
	(C)	(C)	(C)	(C)	RS	ST	TR	R	S	T	RS	ST	TR	R	S	T	WORK	q	WORK	q
9:00	56	–	57	–	399	400	401	177	100	107	399	400	399	185	125	127	–	1.00	–	0.99
13:00																				
17:00																				
21:00																				
24.00																				

TIME	TRANSFORMER NO.3 (TEMP)		TRANSFORMER NO.4 (TEMP)		MDB 3						MDP 4						CAPBANK NO.3		CAPBANK NO.4	
	DRY	WET	DRY	WET	VOLT			CURRENT (A)			VOLT			CURRENT (A)			QUANTITY	COS	QUANTITY	COS
	(C)	(C)	(C)	(C)	RS	ST	TR	R	S	T	RS	ST	TR	R	S	T	WORK	q	WORK	q
9:00	59	–			399	400	398	100	160	130										
13:00																				
17:00																				
21:00																				
24.00																				

หมายเหตุ ค่า VOLT ไม่เกิน 415 VOLT

อื่นๆ

[redacted]

การตรวจเช็คระบบไฟฟ้าประจำวัน

โครงการ ริธิ่ม พหลฯ-อารีย
วันที่ 1/3/68

TIME	TRANSFORMER NO.1 (TEMP)		TRANSFORMER NO.2 (TEMP)		MDB 1						MDB 2						CAPBANK NO.1		CAPBANK NO.2	
	DRY	WET	DRY	WET	VOLT			CURRENT (A)			VOLT			CURRENT (A)			QUANTITY	COS	QUANTITY	COS
	(C)	(C)	(C)	(C)	RS	ST	TR	R	S	T	RS	ST	TR	R	S	T	WORK	q	WORK	q
9:00	54	–	56	–	397	400	397	193	175	173	397	400	398	176	176	176	–	0.9	–	0.9
13:00																				
17:00																				
21:00																				
24.00																				

TIME	TRANSFORMER NO.3 (TEMP)		TRANSFORMER NO.4 (TEMP)		MDB 3						MDP 4						CAPBANK NO.3		CAPBANK NO.4	
	DRY	WET	DRY	WET	VOLT			CURRENT (A)			VOLT			CURRENT (A)			QUANTITY	COS	QUANTITY	COS
	(C)	(C)	(C)	(C)	RS	ST	TR	R	S	T	RS	ST	TR	R	S	T	WORK	q	WORK	q
9:00	52	–			398	400	397	71	120	114							–	0.9		
13:00																				
17:00																				
21:00																				
24.00																				

หมายเหตุ ค่า VOLT ไม่เกิน 415 VOLT

อื่นๆ

[redacted]

การตรวจเช็คระบบไฟฟ้าประจำวัน

โครงการ วิชิ่ม พหลฯ-อาจ.
วันที่ 2/3/68

TIME	TRANSFORMER NO.1 (TEMP) DRY (C)	TRANSFORMER NO.1 (TEMP) WET (C)	TRANSFORMER NO.2 (TEMP) DRY (C)	TRANSFORMER NO.2 (TEMP) WET (C)	MDB 1 VOLT RS	MDB 1 VOLT ST	MDB 1 VOLT TR	MDB 1 CURRENT (A) R	MDB 1 CURRENT (A) S	MDB 1 CURRENT (A) T	MDB 2 VOLT RS	MDB 2 VOLT ST	MDB 2 VOLT TR	MDB 2 CURRENT (A) R	MDB 2 CURRENT (A) S	MDB 2 CURRENT (A) T	CAPBANK NO.1 QUANTITY WORK	CAPBANK NO.1 COS q	CAPBANK NO.2 QUANTITY WORK	CAPBANK NO.2 COS q
9:00	53	–	56		397	400	397	185	162	149	397	397	397	217	278	163	–	0.98	–	0.97
13:00																				
17:00																				
21:00																				
24.00																				

TIME	TRANSFORMER NO.3 (TEMP) DRY (C)	TRANSFORMER NO.3 (TEMP) WET (C)	TRANSFORMER NO.4 (TEMP) DRY (C)	TRANSFORMER NO.4 (TEMP) WET (C)	MDB 3 VOLT RS	MDB 3 VOLT ST	MDB 3 VOLT TR	MDB 3 CURRENT (A) R	MDB 3 CURRENT (A) S	MDB 3 CURRENT (A) T	MDP 4 VOLT RS	MDP 4 VOLT ST	MDP 4 VOLT TR	MDP 4 CURRENT (A) R	MDP 4 CURRENT (A) S	MDP 4 CURRENT (A) T	CAPBANK NO.3 QUANTITY WORK	CAPBANK NO.3 COS q	CAPBANK NO.4 QUANTITY WORK	CAPBANK NO.4 COS q
9:00	62	–			398	399	396	118	148	158							–	0.99		
13:00																				
17:00																				
21:00																				
24.00																				

หมายเหตุ ค่า VOLT ไม่เกิน 415 VOLT

อื่นๆ –

[redacted]

การตรวจเช็คระบบไฟฟ้าประจำวัน

โครงการ วิชิ่ม พหลฯ-อาจ.
วันที่ 3/3/68

TIME	TRANSFORMER NO.1 (TEMP) DRY (C)	TRANSFORMER NO.1 (TEMP) WET (C)	TRANSFORMER NO.2 (TEMP) DRY (C)	TRANSFORMER NO.2 (TEMP) WET (C)	MDB 1 VOLT RS	MDB 1 VOLT ST	MDB 1 VOLT TR	MDB 1 CURRENT (A) R	MDB 1 CURRENT (A) S	MDB 1 CURRENT (A) T	MDB 2 VOLT RS	MDB 2 VOLT ST	MDB 2 VOLT TR	MDB 2 CURRENT (A) R	MDB 2 CURRENT (A) S	MDB 2 CURRENT (A) T	CAPBANK NO.1 QUANTITY WORK	CAPBANK NO.1 COS q	CAPBANK NO.2 QUANTITY WORK	CAPBANK NO.2 COS q
9:00	56	–	57	–	396	399	397	145	137	113	396	399	397	157	157	166	–	1.00	–	0.99
13:00																				
17:00																				
21:00																				
24.00																				

TIME	TRANSFORMER NO.3 (TEMP) DRY (C)	TRANSFORMER NO.3 (TEMP) WET (C)	TRANSFORMER NO.4 (TEMP) DRY (C)	TRANSFORMER NO.4 (TEMP) WET (C)	MDB 3 VOLT RS	MDB 3 VOLT ST	MDB 3 VOLT TR	MDB 3 CURRENT (A) R	MDB 3 CURRENT (A) S	MDB 3 CURRENT (A) T	MDP 4 VOLT RS	MDP 4 VOLT ST	MDP 4 VOLT TR	MDP 4 CURRENT (A) R	MDP 4 CURRENT (A) S	MDP 4 CURRENT (A) T	CAPBANK NO.3 QUANTITY WORK	CAPBANK NO.3 COS q	CAPBANK NO.4 QUANTITY WORK	CAPBANK NO.4 COS q
9:00	58	–			397	399	397	134	190	175							–	0.98		
13:00																				
17:00																				
21:00																				
24.00																				

หมายเหตุ ค่า VOLT ไม่เกิน 415 VOLT

อื่นๆ

เจ้าหน้าที่เวรประจำวัน หัวหน้าช่างเทคนิค

[redacted]

การตรวจเช็คระบบไฟฟ้าประจำวัน

โครงการ วิชิ่ม พหลฯ-อาจ.
วันที่ 4/3/68

TIME	TRANSFORMER NO.1 (TEMP) DRY (C)	TRANSFORMER NO.1 (TEMP) WET (C)	TRANSFORMER NO.2 (TEMP) DRY (C)	TRANSFORMER NO.2 (TEMP) WET (C)	MDB 1 VOLT RS	MDB 1 VOLT ST	MDB 1 VOLT TR	MDB 1 CURRENT (A) R	MDB 1 CURRENT (A) S	MDB 1 CURRENT (A) T	MDB 2 VOLT RS	MDB 2 VOLT ST	MDB 2 VOLT TR	MDB 2 CURRENT (A) R	MDB 2 CURRENT (A) S	MDB 2 CURRENT (A) T	CAPBANK NO.1 QUANTITY WORK	CAPBANK NO.1 COS q	CAPBANK NO.2 QUANTITY WORK	CAPBANK NO.2 COS q
9:00	52	–	54	–	399	402	400	185	159	131	399	403	400	139	160	159	–	0.9	–	0.9
13:00																				
17:00																				
21:00																				
24.00																				

TIME	TRANSFORMER NO.3 (TEMP) DRY (C)	TRANSFORMER NO.3 (TEMP) WET (C)	TRANSFORMER NO.4 (TEMP) DRY (C)	TRANSFORMER NO.4 (TEMP) WET (C)	MDB 3 VOLT RS	MDB 3 VOLT ST	MDB 3 VOLT TR	MDB 3 CURRENT (A) R	MDB 3 CURRENT (A) S	MDB 3 CURRENT (A) T	MDP 4 VOLT RS	MDP 4 VOLT ST	MDP 4 VOLT TR	MDP 4 CURRENT (A) R	MDP 4 CURRENT (A) S	MDP 4 CURRENT (A) T	CAPBANK NO.3 QUANTITY WORK	CAPBANK NO.3 COS q	CAPBANK NO.4 QUANTITY WORK	CAPBANK NO.4 COS q
9:00	55	–			400	403	400	171	119	101							–	0.9		
13:00																				
17:00																				
21:00																				
24.00																				

หมายเหตุ ค่า VOLT ไม่เกิน 415 VOLT

อื่นๆ

[redacted]

การตรวจเช็คระบบไฟฟ้าประจำวัน

โครงการ วิชิ่ม พหลฯ-อาจ.
วันที่ 5/03/68

TIME	TRANSFORMER NO.1 (TEMP) DRY (C)	TRANSFORMER NO.1 (TEMP) WET (C)	TRANSFORMER NO.2 (TEMP) DRY (C)	TRANSFORMER NO.2 (TEMP) WET (C)	MDB 1 VOLT RS	MDB 1 VOLT ST	MDB 1 VOLT TR	MDB 1 CURRENT (A) R	MDB 1 CURRENT (A) S	MDB 1 CURRENT (A) T	MDB 2 VOLT RS	MDB 2 VOLT ST	MDB 2 VOLT TR	MDB 2 CURRENT (A) R	MDB 2 CURRENT (A) S	MDB 2 CURRENT (A) T	CAPBANK NO.1 QUANTITY WORK	CAPBANK NO.1 COS q	CAPBANK NO.2 QUANTITY WORK	CAPBANK NO.2 COS q
9:00	54	–	56	–	397	400	398	159	136	129	397	399	397	152	153	177	–	0.97	–	0.98
13:00																				
17:00																				
21:00																				
24.00																				

TIME	TRANSFORMER NO.3 (TEMP) DRY (C)	TRANSFORMER NO.3 (TEMP) WET (C)	TRANSFORMER NO.4 (TEMP) DRY (C)	TRANSFORMER NO.4 (TEMP) WET (C)	MDB 3 VOLT RS	MDB 3 VOLT ST	MDB 3 VOLT TR	MDB 3 CURRENT (A) R	MDB 3 CURRENT (A) S	MDB 3 CURRENT (A) T	MDP 4 VOLT RS	MDP 4 VOLT ST	MDP 4 VOLT TR	MDP 4 CURRENT (A) R	MDP 4 CURRENT (A) S	MDP 4 CURRENT (A) T	CAPBANK NO.3 QUANTITY WORK	CAPBANK NO.3 COS q	CAPBANK NO.4 QUANTITY WORK	CAPBANK NO.4 COS q
9:00	62	–			397	399	397	235	266	269							–	0.99		
13:00																				
17:00																				
21:00																				
24.00																				

หมายเหตุ ค่า VOLT ไม่เกิน 415 VOLT

อื่นๆ –

[redacted]

การตรวจเช็คระบบไฟฟ้าประจำวัน

โครงการ วิชิ่ม พหลฯ-อาริย
วันที่ 6/3/68

TIME	TRANSFORMER NO.1 (TEMP)		TRANSFORMER NO.2 (TEMP)		MDB 1						MDB 2						CAPBANK NO.1		CAPBANK NO.2	
	DRY	WET	DRY	WET	VOLT			CURRENT (A)			VOLT			CURRENT (A)			QUANTITY	COS	QUANTITY	COS
	(C)	(C)	(C)	(C)	RS	ST	TR	R	S	T	RS	ST	TR	R	S	T	WORK	q	WORK	q
9:00	59	–	60	–	398	401	399	162	120	112	398	401	398	155	158	151	–	1.00	–	1.00
13:00																				
17:00																				
21:00																				
24.00																				

TIME	TRANSFORMER NO.3 (TEMP)		TRANSFORMER NO.4 (TEMP)		MDB 3						MDP 4						CAPBANK NO.3		CAPBANK NO.4	
	DRY	WET	DRY	WET	VOLT			CURRENT (A)			VOLT			CURRENT (A)			QUANTITY	COS	QUANTITY	COS
	(C)	(C)	(C)	(C)	RS	ST	TR	R	S	T	RS	ST	TR	R	S	T	WORK	q	WORK	q
9:00	57	–			399	231	229	90	146	129							–	1.00		
13:00																				
17:00																				
21:00																				
24.00																				

หมายเหตุ ค่า VOLT ไม่เกิน 415 VOLT

อื่นๆ

[redacted]

การตรวจเช็คระบบไฟฟ้าประจำวัน

โครงการ วิชิ่ม พหลฯ-อาริย
วันที่ 7/3/68

TIME	TRANSFORMER NO.1 (TEMP)		TRANSFORMER NO.2 (TEMP)		MDB 1						MDB 2						CAPBANK NO.1		CAPBANK NO.2	
	DRY	WET	DRY	WET	VOLT			CURRENT (A)			VOLT			CURRENT (A)			QUANTITY	COS	QUANTITY	COS
	(C)	(C)	(C)	(C)	RS	ST	TR	R	S	T	RS	ST	TR	R	S	T	WORK	q	WORK	q
9:00	53	–	54	–	396	399	397	182	147	106	396	399	397	136	136	151	–	0.98	–	0.97
13:00																				
17:00																				
21:00																				
24.00																				

TIME	TRANSFORMER NO.3 (TEMP)		TRANSFORMER NO.4 (TEMP)		MDB 3						MDP 4						CAPBANK NO.3		CAPBANK NO.4	
	DRY	WET	DRY	WET	VOLT			CURRENT (A)			VOLT			CURRENT (A)			QUANTITY	COS	QUANTITY	COS
	(C)	(C)	(C)	(C)	RS	ST	TR	R	S	T	RS	ST	TR	R	S	T	WORK	q	WORK	q
9:00	64	–			347	270	228	93	140	127							–	0.99		
13:00																				
17:00																				
21:00																				
24.00																				

หมายเหตุ ค่า VOLT ไม่เกิน 415 VOLT

อื่นๆ –

[redacted]

การตรวจเช็คระบบไฟฟ้าประจำวัน

โครงการ วิชิ่ม พหลฯ-อาริย
วันที่ 8/3/68

TIME	TRANSFORMER NO.1 (TEMP)		TRANSFORMER NO.2 (TEMP)		MDB 1						MDB 2						CAPBANK NO.1		CAPBANK NO.2	
	DRY	WET	DRY	WET	VOLT			CURRENT (A)			VOLT			CURRENT (A)			QUANTITY	COS	QUANTITY	COS
	(C)	(C)	(C)	(C)	RS	ST	TR	R	S	T	RS	ST	TR	R	S	T	WORK	q	WORK	q
9:00	56	–	57	–	395	397	395	206	141	163	395	397	395	150	150	153	–	1.00	–	0.96
13:00																				
17:00																				
21:00																				
24.00																				

TIME	TRANSFORMER NO.3 (TEMP)		TRANSFORMER NO.4 (TEMP)		MDB 3						MDP 4						CAPBANK NO.3		CAPBANK NO.4	
	DRY	WET	DRY	WET	VOLT			CURRENT (A)			VOLT			CURRENT (A)			QUANTITY	COS	QUANTITY	COS
	(C)	(C)	(C)	(C)	RS	ST	TR	R	S	T	RS	ST	TR	R	S	T	WORK	q	WORK	q
9:00	59	–			396	229	227	96	171	116							–	0.99		
13:00																				
17:00																				
21:00																				
24.00																				

หมายเหตุ ค่า VOLT ไม่เกิน 415 VOLT

อื่นๆ

[redacted]

การตรวจเช็คระบบไฟฟ้าประจำวัน

โครงการ วิชิ่ม พหลฯ-อาริย
วันที่ 9/3/68

TIME	TRANSFORMER NO.1 (TEMP)		TRANSFORMER NO.2 (TEMP)		MDB 1						MDB 2						CAPBANK NO.1		CAPBANK NO.2	
	DRY	WET	DRY	WET	VOLT			CURRENT (A)			VOLT			CURRENT (A)			QUANTITY	COS	QUANTITY	COS
	(C)	(C)	(C)	(C)	RS	ST	TR	R	S	T	RS	ST	TR	R	S	T	WORK	q	WORK	q
9:00	52	–	54	–	399	402	399	168	133	133	399	401	399	169	169	159	–	0.97	–	0.98
13:00																				
17:00																				
21:00																				
24.00																				

TIME	TRANSFORMER NO.3 (TEMP)		TRANSFORMER NO.4 (TEMP)		MDB 3						MDP 4						CAPBANK NO.3		CAPBANK NO.4	
	DRY	WET	DRY	WET	VOLT			CURRENT (A)			VOLT			CURRENT (A)			QUANTITY	COS	QUANTITY	COS
	(C)	(C)	(C)	(C)	RS	ST	TR	R	S	T	RS	ST	TR	R	S	T	WORK	q	WORK	q
9:00	62	–			90	121	127	400	232	229							–	0.99		
13:00																				
17:00																				
21:00																				
24.00																				

หมายเหตุ ค่า VOLT ไม่เกิน 415 VOLT

อื่นๆ –

[redacted]

การตรวจเช็คระบบไฟฟ้าประจำวัน

โครงการ วิชิ่ม พหลฯ-อาริย
วันที่ 10/3/68

TIME	TRANSFORMER NO.1 (TEMP)		TRANSFORMER NO.2 (TEMP)		MDB 1						MDB 2						CAPBANK NO.1		CAPBANK NO.2	
	DRY	WET	DRY	WET	VOLT			CURRENT (A)			VOLT			CURRENT (A)			QUANTITY	COS	QUANTITY	COS
	(C)	(C)	(C)	(C)	RS	ST	TR	R	S	T	RS	ST	TR	R	S	T	WORK	q	WORK	q
9:00	54	-	52	-	395	398	395	161	121	129	395	397	395	117	117	132	-	0.9	-	0.9
13:00																				
17:00																				
21:00																				
24.00																				

TIME	TRANSFORMER NO.3 (TEMP)		TRANSFORMER NO.4 (TEMP)		MDB 3						MDP 4						CAPBANK NO.3		CAPBANK NO.4	
	DRY	WET	DRY	WET	VOLT			CURRENT (A)			VOLT			CURRENT (A)			QUANTITY	COS	QUANTITY	COS
	(C)	(C)	(C)	(C)	RS	ST	TR	R	S	T	RS	ST	TR	R	S	T	WORK	q	WORK	q
9:00	56	-			395	395	396	126	147	162							-	0.9		
13:00																				
17:00																				
21:00																				
24.00																				

หมายเหตุ ค่า VOLT ไม่เกิน 415 VOLT

อื่นๆ

[redacted]

การตรวจเช็คระบบไฟฟ้าประจำวัน

โครงการ วิชิ่ม พหลฯ-อาริย
วันที่ 11/03/2568

TIME	TRANSFORMER NO.1 (TEMP)		TRANSFORMER NO.2 (TEMP)		MDB 1						MDB 2						CAPBANK NO.1		CAPBANK NO.2	
	DRY	WET	DRY	WET	VOLT			CURRENT (A)			VOLT			CURRENT (A)			QUANTITY	COS	QUANTITY	COS
	(C)	(C)	(C)	(C)	RS	ST	TR	R	S	T	RS	ST	TR	R	S	T	WORK	q	WORK	q
9:00	52	-	54	-	396	399	396	126	128	126	396	399	396	137	137	142	-	0.97	-	0.98
13:00																				
17:00																				
21:00																				
24.00																				

TIME	TRANSFORMER NO.3 (TEMP)		TRANSFORMER NO.4 (TEMP)		MDB 3						MDP 4						CAPBANK NO.3		CAPBANK NO.4	
	DRY	WET	DRY	WET	VOLT			CURRENT (A)			VOLT			CURRENT (A)			QUANTITY	COS	QUANTITY	COS
	(C)	(C)	(C)	(C)	RS	ST	TR	R	S	T	RS	ST	TR	R	S	T	WORK	q	WORK	q
9:00	62	-			396	399	397	168	214	208							-	0.99		
13:00																				
17:00																				
21:00																				
24.00																				

หมายเหตุ ค่า VOLT ไม่เกิน 415 VOLT

อื่นๆ -

[redacted]

การตรวจเช็คระบบไฟฟ้าประจำวัน

โครงการ วิชิ่ม พหลฯ-อาริย
วันที่ 12/3/68

TIME	TRANSFORMER NO.1 (TEMP)		TRANSFORMER NO.2 (TEMP)		MDB 1						MDB 2						CAPBANK NO.1		CAPBANK NO.2	
	DRY	WET	DRY	WET	VOLT			CURRENT (A)			VOLT			CURRENT (A)			QUANTITY	COS	QUANTITY	COS
	(C)	(C)	(C)	(C)	RS	ST	TR	R	S	T	RS	ST	TR	R	S	T	WORK	q	WORK	q
9:00	60	-	59	-	396	399	396	126	126	126	396	399	396	137	137	142	-	1.00	-	0.99
13:00																				
17:00																				
21:00																				
24.00																				

TIME	TRANSFORMER NO.3 (TEMP)		TRANSFORMER NO.4 (TEMP)		MDB 3						MDP 4						CAPBANK NO.3		CAPBANK NO.4	
	DRY	WET	DRY	WET	VOLT			CURRENT (A)			VOLT			CURRENT (A)			QUANTITY	COS	QUANTITY	COS
	(C)	(C)	(C)	(C)	RS	ST	TR	R	S	T	RS	ST	TR	R	S	T	WORK	q	WORK	q
9:00	62	-			396	399	397	156	222	208							-	0.99		
13:00																				
17:00																				
21:00																				
24.00																				

หมายเหตุ ค่า VOLT ไม่เกิน 415 VOLT

อื่นๆ

[redacted]

การตรวจเช็คระบบไฟฟ้าประจำวัน

โครงการ วิชิ่ม พหลฯ-อาริย
วันที่ 13/3/68

TIME	TRANSFORMER NO.1 (TEMP)		TRANSFORMER NO.2 (TEMP)		MDB 1						MDB 2						CAPBANK NO.1		CAPBANK NO.2	
	DRY	WET	DRY	WET	VOLT			CURRENT (A)			VOLT			CURRENT (A)			QUANTITY	COS	QUANTITY	COS
	(C)	(C)	(C)	(C)	RS	ST	TR	R	S	T	RS	ST	TR	R	S	T	WORK	q	WORK	q
9:00	54	-	52	-	398	399	399	125	122	161	400	401	400	161	157	159	-	0.9	-	0.9
13:00																				
17:00																				
21:00																				
24.00																				

TIME	TRANSFORMER NO.3 (TEMP)		TRANSFORMER NO.4 (TEMP)		MDB 3						MDP 4						CAPBANK NO.3		CAPBANK NO.4	
	DRY	WET	DRY	WET	VOLT			CURRENT (A)			VOLT			CURRENT (A)			QUANTITY	COS	QUANTITY	COS
	(C)	(C)	(C)	(C)	RS	ST	TR	R	S	T	RS	ST	TR	R	S	T	WORK	q	WORK	q
9:00	56	-			396	399	397	210	211	212							-	0.9		
13:00																				
17:00																				
21:00																				
24.00																				

หมายเหตุ ค่า VOLT ไม่เกิน 415 VOLT

อื่นๆ

[redacted]

การตรวจเช็คระบบไฟฟ้าประจำวัน

โครงการ วิชิ่ม พหลฯ-อาริย
วันที่ 14/03/68

TIME	TRANSFORMER NO.1 (TEMP)		TRANSFORMER NO.2 (TEMP)		MDB 1						MDB 2						CAPBANK NO.1		CAPBANK NO.2	
	DRY	WET	DRY	WET	VOLT			CURRENT (A)			VOLT			CURRENT (A)			QUANTITY	COS	QUANTITY	COS
	(C)	(C)	(C)	(C)	RS	ST	TR	R	S	T	RS	ST	TR	R	S	T	WORK	q	WORK	q
9:00	52	–	54	–	399	401	398	185	180	183	398	401	398	136	137	117	–	0.96	–	0.97
13:00																				
17:00																				
21:00																				
24.00																				

TIME	TRANSFORMER NO.3 (TEMP)		TRANSFORMER NO.4 (TEMP)		MDB 3						MDP 4						CAPBANK NO.3		CAPBANK NO.4	
	DRY	WET	DRY	WET	VOLT			CURRENT (A)			VOLT			CURRENT (A)			QUANTITY	COS	QUANTITY	COS
	(C)	(C)	(C)	(C)	RS	ST	TR	R	S	T	RS	ST	TR	R	S	T	WORK	q	WORK	q
9:00	62	–			399	295	398	88	119	115							–	0.98		
13:00																				
17:00																				
21:00																				
24.00																				

หมายเหตุ ค่า VOLT ไม่เกิน 415 VOLT

อื่นๆ –

[redacted]

การตรวจเช็คระบบไฟฟ้าประจำวัน

โครงการ วิชิ่ม พหลฯ-อาริย
วันที่ 15/3/68

TIME	TRANSFORMER NO.1 (TEMP)		TRANSFORMER NO.2 (TEMP)		MDB 1						MDB 2						CAPBANK NO.1		CAPBANK NO.2	
	DRY	WET	DRY	WET	VOLT			CURRENT (A)			VOLT			CURRENT (A)			QUANTITY	COS	QUANTITY	COS
	(C)	(C)	(C)	(C)	RS	ST	TR	R	S	T	RS	ST	TR	R	S	T	WORK	q	WORK	q
9:00	56	–	57	–	397	399	397	196	162	167	397	399	397	180	181	196	–	1.00	–	0.99
13:00																				
17:00																				
21:00																				
24.00																				

TIME	TRANSFORMER NO.3 (TEMP)		TRANSFORMER NO.4 (TEMP)		MDB 3						MDP 4						CAPBANK NO.3		CAPBANK NO.4	
	DRY	WET	DRY	WET	VOLT			CURRENT (A)			VOLT			CURRENT (A)			QUANTITY	COS	QUANTITY	COS
	(C)	(C)	(C)	(C)	RS	ST	TR	R	S	T	RS	ST	TR	R	S	T	WORK	q	WORK	q
9:00	56	–			396	231	228	73	169	101							–	0.97		
13:00																				
17:00																				
21:00																				
24.00																				

หมายเหตุ ค่า VOLT ไม่เกิน 415 VOLT

อื่นๆ

[redacted]

การตรวจเช็คระบบไฟฟ้าประจำวัน

โครงการ วิชิ่ม พหลฯ-อาริย
วันที่ 16/3/67

TIME	TRANSFORMER NO.1 (TEMP)		TRANSFORMER NO.2 (TEMP)		MDB 1						MDB 2						CAPBANK NO.1		CAPBANK NO.2	
	DRY	WET	DRY	WET	VOLT			CURRENT (A)			VOLT			CURRENT (A)			QUANTITY	COS	QUANTITY	COS
	(C)	(C)	(C)	(C)	RS	ST	TR	R	S	T	RS	ST	TR	R	S	T	WORK	q	WORK	q
9:00	53	–	54	–	398	401	398	245	156	176	399	401	398	203	207	195	–	0.9	–	0.9
13:00																				
17:00																				
21:00																				
24.00																				

TIME	TRANSFORMER NO.3 (TEMP)		TRANSFORMER NO.4 (TEMP)		MDB 3						MDP 4						CAPBANK NO.3		CAPBANK NO.4	
	DRY	WET	DRY	WET	VOLT			CURRENT (A)			VOLT			CURRENT (A)			QUANTITY	COS	QUANTITY	COS
	(C)	(C)	(C)	(C)	RS	ST	TR	R	S	T	RS	ST	TR	R	S	T	WORK	q	WORK	q
9:00	54	–			394	232	229	124	165	128							–	0.99		
13:00																				
17:00																				
21:00																				
24.00																				

หมายเหตุ ค่า VOLT ไม่เกิน 415 VOLT

อื่นๆ

[redacted]

การตรวจเช็คระบบไฟฟ้าประจำวัน

โครงการ วิชิ่ม พหลฯ-อาริย
วันที่ 17/03/68

TIME	TRANSFORMER NO.1 (TEMP)		TRANSFORMER NO.2 (TEMP)		MDB 1						MDB 2						CAPBANK NO.1		CAPBANK NO.2	
	DRY	WET	DRY	WET	VOLT			CURRENT (A)			VOLT			CURRENT (A)			QUANTITY	COS	QUANTITY	COS
	(C)	(C)	(C)	(C)	RS	ST	TR	R	S	T	RS	ST	TR	R	S	T	WORK	q	WORK	q
9:00	54	–	56	–	396	398	396	153	135	152	396	398	396	178	178	181	–	0.97	–	0.98
13:00																				
17:00																				
21:00																				
24.00																				

TIME	TRANSFORMER NO.3 (TEMP)		TRANSFORMER NO.4 (TEMP)		MDB 3						MDP 4						CAPBANK NO.3		CAPBANK NO.4	
	DRY	WET	DRY	WET	VOLT			CURRENT (A)			VOLT			CURRENT (A)			QUANTITY	COS	QUANTITY	COS
	(C)	(C)	(C)	(C)	RS	ST	TR	R	S	T	RS	ST	TR	R	S	T	WORK	q	WORK	q
9:00	64	–			395	224	226	192	236	230							–	0.99		
13:00																				
17:00																				
21:00																				
24.00																				

หมายเหตุ ค่า VOLT ไม่เกิน 415 VOLT

อื่นๆ –

[redacted]

การตรวจเช็คระบบไฟฟ้าประจำวัน

โครงการ วิชิ่ม พหลฯ-อารีย์
วันที่ 18/3/68

TIME	TRANSFORMER NO.1 (TEMP)		TRANSFORMER NO.2 (TEMP)		MDB 1						MDB 2						CAPBANK NO.1		CAPBANK NO.2	
	DRY	WET	DRY	WET	VOLT			CURRENT (A)			VOLT			CURRENT (A)			QUANTITY	COS	QUANTITY	COS
	(C)	(C)	(C)	(C)	RS	ST	TR	R	S	T	RS	ST	TR	R	S	T	WORK	q	WORK	q
9:00	54	-	59	-	398	401	396	167	146	152	398	400	398	146	146	162	-	1.00	—	0.99
13:00																				
17:00																				
21:00																				
24.00																				

TIME	TRANSFORMER NO.3 (TEMP)		TRANSFORMER NO.4 (TEMP)		MDB 3						MDP 4						CAPBANK NO.3		CAPBANK NO.4	
	DRY	WET	DRY	WET	VOLT			CURRENT (A)			VOLT			CURRENT (A)			QUANTITY	COS	QUANTITY	COS
	(C)	(C)	(C)	(C)	RS	ST	TR	R	S	T	RS	ST	TR	R	S	T	WORK	q	WORK	q
9:00	56	-			399	231	229	125	186	154							-	0.94		
13:00																				
17:00																				
21:00																				
24.00																				

หมายเหตุ ค่า VOLT ไม่เกิน 415 VOLT
อื่นๆ

[redacted]

การตรวจเช็คระบบไฟฟ้าประจำวัน

โครงการ วิชิ่ม พหลฯ-อารีย์
วันที่ 19/3/68

TIME	TRANSFORMER NO.1 (TEMP)		TRANSFORMER NO.2 (TEMP)		MDB 1						MDB 2						CAPBANK NO.1		CAPBANK NO.2	
	DRY	WET	DRY	WET	VOLT			CURRENT (A)			VOLT			CURRENT (A)			QUANTITY	COS	QUANTITY	COS
	(C)	(C)	(C)	(C)	RS	ST	TR	R	S	T	RS	ST	TR	R	S	T	WORK	q	WORK	q
9:00	54	-	58	-	398	401	399	174	156	115	398	401	399	134	135	156	-	0.9	-	0.9
13:00																				
17:00																				
21:00																				
24.00																				

TIME	TRANSFORMER NO.3 (TEMP)		TRANSFORMER NO.4 (TEMP)		MDB 3						MDP 4						CAPBANK NO.3		CAPBANK NO.4	
	DRY	WET	DRY	WET	VOLT			CURRENT (A)			VOLT			CURRENT (A)			QUANTITY	COS	QUANTITY	COS
	(C)	(C)	(C)	(C)	RS	ST	TR	R	S	T	RS	ST	TR	R	S	T	WORK	q	WORK	q
9:00	56	-			399	231	229	96	149	131							—	0.9		
13:00																				
17:00																				
21:00																				
24.00																				

หมายเหตุ ค่า VOLT ไม่เกิน 415 VOLT
อื่นๆ

[redacted]

การตรวจเช็คระบบไฟฟ้าประจำวัน

โครงการ วิชิ่ม พหลฯ-อารีย์
วันที่ 20/3/68

TIME	TRANSFORMER NO.1 (TEMP)		TRANSFORMER NO.2 (TEMP)		MDB 1						MDB 2						CAPBANK NO.1		CAPBANK NO.2	
	DRY	WET	DRY	WET	VOLT			CURRENT (A)			VOLT			CURRENT (A)			QUANTITY	COS	QUANTITY	COS
	(C)	(C)	(C)	(C)	RS	ST	TR	R	S	T	RS	ST	TR	R	S	T	WORK	q	WORK	q
9:00	64	-	56	-	396	398	396	100	116	97	396	398	396	134	134	143	-	0.97	-	098
13:00																				
17:00																				
21:00																				
24.00																				

TIME	TRANSFORMER NO.3 (TEMP)		TRANSFORMER NO.4 (TEMP)		MDB 3						MDP 4						CAPBANK NO.3		CAPBANK NO.4	
	DRY	WET	DRY	WET	VOLT			CURRENT (A)			VOLT			CURRENT (A)			QUANTITY	COS	QUANTITY	COS
	(C)	(C)	(C)	(C)	RS	ST	TR	R	S	T	RS	ST	TR	R	S	T	WORK	q	WORK	q
9:00	58	-			396	230	227	73	125	116							-	0.99		
13:00																				
17:00																				
21:00																				
24.00																				

หมายเหตุ ค่า VOLT ไม่เกิน 415 VOLT
อื่นๆ –

[redacted]

การตรวจเช็คระบบไฟฟ้าประจำวัน

โครงการ วิชิ่ม พหลฯ-อารีย์
วันที่ 21/3/68

TIME	TRANSFORMER NO.1 (TEMP)		TRANSFORMER NO.2 (TEMP)		MDB 1						MDB 2						CAPBANK NO.1		CAPBANK NO.2	
	DRY	WET	DRY	WET	VOLT			CURRENT (A)			VOLT			CURRENT (A)			QUANTITY	COS	QUANTITY	COS
	(C)	(C)	(C)	(C)	RS	ST	TR	R	S	T	RS	ST	TR	R	S	T	WORK	q	WORK	q
9:00	56	-	59	-	401	403	401	120	108	100	400	403	401	118	118	144	-	1.00	-	0.99
13:00																				
17:00																				
21:00																				
24.00																				

TIME	TRANSFORMER NO.3 (TEMP)		TRANSFORMER NO.4 (TEMP)		MDB 3						MDP 4						CAPBANK NO.3		CAPBANK NO.4	
	DRY	WET	DRY	WET	VOLT			CURRENT (A)			VOLT			CURRENT (A)			QUANTITY	COS	QUANTITY	COS
	(C)	(C)	(C)	(C)	RS	ST	TR	R	S	T	RS	ST	TR	R	S	T	WORK	q	WORK	q
9:00	57	-			401	238	230	103	149	114							-	0.98		
13:00																				
17:00																				
21:00																				
24.00																				

หมายเหตุ ค่า VOLT ไม่เกิน 415 VOLT
อื่นๆ

[redacted]

การตรวจเช็คระบบไฟฟ้าประจำวัน

โครงการ วิชั่ม พหลฯ-อารีย์
วันที่ 22/3/68

TIME	TRANSFORMER NO.1 (TEMP)		TRANSFORMER NO.2 (TEMP)		MDB 1						MDB 2						CAPBANK NO.1		CAPBANK NO.2	
	DRY	WET	DRY	WET	VOLT			CURRENT (A)			VOLT			CURRENT (A)			QUANTITY	COS	QUANTITY	COS
	(C)	(C)	(C)	(C)	RS	ST	TR	R	S	T	RS	ST	TR	R	S	T	WORK	q	WORK	q
9:00	54	–	56	–	399	399	400	120	126	166	399	398	398	162	161	166	–	0.9	–	0.9
13:00																				
17:00																				
21:00																				
24.00																				

TIME	TRANSFORMER NO.3 (TEMP)		TRANSFORMER NO.4 (TEMP)		MDB 3						MDP 4						CAPBANK NO.3		CAPBANK NO.4	
	DRY	WET	DRY	WET	VOLT			CURRENT (A)			VOLT			CURRENT (A)			QUANTITY	COS	QUANTITY	COS
	(C)	(C)	(C)	(C)	RS	ST	TR	R	S	T	RS	ST	TR	R	S	T	WORK	q	WORK	q
9:00	56	–			399	398	399	126	166	162							–	0.9		
13:00																				
17:00																				
21:00																				
24.00																				

หมายเหตุ ค่า VOLT ไม่เกิน 415 VOLT

อื่นๆ

[redacted]

บริหารงานโดย บริษัท พลัส พร็อพเพอร์ตี้ จำกัด 1/2 FRM-PMR-143 Rev.00/ 1 Nov 2020

การตรวจเช็คระบบไฟฟ้าประจำวัน

โครงการ วิชั่ม พหลฯ-อารีย์
วันที่ 23/03/68

TIME	TRANSFORMER NO.1 (TEMP)		TRANSFORMER NO.2 (TEMP)		MDB 1						MDB 2						CAPBANK NO.1		CAPBANK NO.2	
	DRY	WET	DRY	WET	VOLT			CURRENT (A)			VOLT			CURRENT (A)			QUANTITY	COS	QUANTITY	COS
	(C)	(C)	(C)	(C)	RS	ST	TR	R	S	T	RS	ST	TR	R	S	T	WORK	q	WORK	q
9:00	52	–	56	–	396	398	395	181	140	143	395	398	395	204	204	178	–	1.00	–	0.99
13:00																				
17:00																				
21:00																				
24.00																				

TIME	TRANSFORMER NO.3 (TEMP)		TRANSFORMER NO.4 (TEMP)		MDB 3						MDP 4						CAPBANK NO.3		CAPBANK NO.4	
	DRY	WET	DRY	WET	VOLT			CURRENT (A)			VOLT			CURRENT (A)			QUANTITY	COS	QUANTITY	COS
	(C)	(C)	(C)	(C)	RS	ST	TR	R	S	T	RS	ST	TR	R	S	T	WORK	q	WORK	q
9:00	62	–			396	230	227	142	143	142							–	1.00		
13:00																				
17:00																				
21:00																				
24.00																				

หมายเหตุ ค่า VOLT ไม่เกิน 415 VOLT

อื่นๆ –

[redacted]

บริหารงานโดย บริษัท พลัส พร็อพเพอร์ตี้ จำกัด 1/2 FRM-PMR-143 Rev.00/ 1 Nov 2020

การตรวจเช็คระบบไฟฟ้าประจำวัน

โครงการ วิชั่ม พหลฯ-อารีย์
วันที่ 24/3/68

TIME	TRANSFORMER NO.1 (TEMP)		TRANSFORMER NO.2 (TEMP)		MDB 1						MDB 2						CAPBANK NO.1		CAPBANK NO.2	
	DRY	WET	DRY	WET	VOLT			CURRENT (A)			VOLT			CURRENT (A)			QUANTITY	COS	QUANTITY	COS
	(C)	(C)	(C)	(C)	RS	ST	TR	R	S	T	RS	ST	TR	R	S	T	WORK	q	WORK	q
9:00	59	-	54	-	400	402	400	160	140	120	400	403	400	151	151	188	–	1.00	–	0.98
13:00																				
17:00																				
21:00																				
24.00																				

TIME	TRANSFORMER NO.3 (TEMP)		TRANSFORMER NO.4 (TEMP)		MDB 3						MDP 4						CAPBANK NO.3		CAPBANK NO.4	
	DRY	WET	DRY	WET	VOLT			CURRENT (A)			VOLT			CURRENT (A)			QUANTITY	COS	QUANTITY	COS
	(C)	(C)	(C)	(C)	RS	ST	TR	R	S	T	RS	ST	TR	R	S	T	WORK	q	WORK	q
9:00	57	–			400	232	229	147	232	184							–	0.99		
13:00																				
17:00																				
21:00																				
24.00																				

หมายเหตุ ค่า VOLT ไม่เกิน 415 VOLT

อื่นๆ

[redacted]

บริหารงานโดย บริษัท พลัส พร็อพเพอร์ตี้ จำกัด 1/2 FRM-PMR-143 Rev.00/ 1 Nov 2020

การตรวจเช็คระบบไฟฟ้าประจำวัน

โครงการ วิชั่ม พหลฯ-อารีย์
วันที่ 25/3/68

TIME	TRANSFORMER NO.1 (TEMP)		TRANSFORMER NO.2 (TEMP)		MDB 1						MDB 2						CAPBANK NO.1		CAPBANK NO.2	
	DRY	WET	DRY	WET	VOLT			CURRENT (A)			VOLT			CURRENT (A)			QUANTITY	COS	QUANTITY	COS
	(C)	(C)	(C)	(C)	RS	ST	TR	R	S	T	RS	ST	TR	R	S	T	WORK	q	WORK	q
9:00	54	–	56	–	399	399	399	160	154	169	400	401	400	176	169	174	–	0.9	–	0.9
13:00																				
17:00																				
21:00																				
24.00																				

TIME	TRANSFORMER NO.3 (TEMP)		TRANSFORMER NO.4 (TEMP)		MDB 3						MDP 4						CAPBANK NO.3		CAPBANK NO.4	
	DRY	WET	DRY	WET	VOLT			CURRENT (A)			VOLT			CURRENT (A)			QUANTITY	COS	QUANTITY	COS
	(C)	(C)	(C)	(C)	RS	ST	TR	R	S	T	RS	ST	TR	R	S	T	WORK	q	WORK	q
9:00	54	–			399	399	398	156	176	167							–	0.9		
13:00																				
17:00																				
21:00																				
24.00																				

หมายเหตุ ค่า VOLT ไม่เกิน 415 VOLT

อื่นๆ

[redacted]

บริหารงานโดย บริษัท พลัส พร็อพเพอร์ตี้ จำกัด 1/2 FRM-PMR-143 Rev.00/ 1 Nov 2020

การตรวจเช็คระบบไฟฟ้าประจำวัน

โครงการ วิชิ่ม พหลฯ-อารีย์
วันที่ 26/3/68

TIME	TRANSFORMER NO.1 (TEMP)		TRANSFORMER NO.2 (TEMP)		MDB 1						MDB 2						CAPBANK NO.1		CAPBANK NO.2	
	DRY	WET	DRY	WET	VOLT			CURRENT (A)			VOLT			CURRENT (A)			QUANTITY	COS	QUANTITY	COS
	(C)	(C)	(C)	(C)	RS	ST	TR	R	S	T	RS	ST	TR	R	S	T	WORK	q	WORK	q
9:00	52	-	54	-	399	401	399	142	153	124	399	401	399	148	127	139	-	1.0	-	0.9
13:00																				
17:00																				
21:00																				
24.00																				

TIME	TRANSFORMER NO.3 (TEMP)		TRANSFORMER NO.4 (TEMP)		MDB 3						MDP 4						CAPBANK NO.3		CAPBANK NO.4	
	DRY	WET	DRY	WET	VOLT			CURRENT (A)			VOLT			CURRENT (A)			QUANTITY	COS	QUANTITY	COS
	(C)	(C)	(C)	(C)	RS	ST	TR	R	S	T	RS	ST	TR	R	S	T	WORK	q	WORK	q
9:00	62	-			400	232	275	57	117	92							-	1.0		
13:00																				
17:00																				
21:00																				
24.00																				

หมายเหตุ ค่า VOLT ไม่เกิน 415 VOLT

อื่นๆ -

[redacted]

การตรวจเช็คระบบไฟฟ้าประจำวัน

โครงการ วิชิ่ม พหลฯ-อารีย์
วันที่ 27/3/68

TIME	TRANSFORMER NO.1 (TEMP)		TRANSFORMER NO.2 (TEMP)		MDB 1						MDB 2						CAPBANK NO.1		CAPBANK NO.2	
	DRY	WET	DRY	WET	VOLT			CURRENT (A)			VOLT			CURRENT (A)			QUANTITY	COS	QUANTITY	COS
	(C)	(C)	(C)	(C)	RS	ST	TR	R	S	T	RS	ST	TR	R	S	T	WORK	q	WORK	q
9:00	56	-	59	-	397	400	397	150	137	114	393	400	398	160	160	125	-	1.00	-	0.79
13:00																				
17:00																				
21:00																				
24.00																				

TIME	TRANSFORMER NO.3 (TEMP)		TRANSFORMER NO.4 (TEMP)		MDB 3						MDP 4						CAPBANK NO.3		CAPBANK NO.4	
	DRY	WET	DRY	WET	VOLT			CURRENT (A)			VOLT			CURRENT (A)			QUANTITY	COS	QUANTITY	COS
	(C)	(C)	(C)	(C)	RS	ST	TR	R	S	T	RS	ST	TR	R	S	T	WORK	q	WORK	q
9:00	58	-			398	230	228	79	142	118							-	0.98		
13:00																				
17:00																				
21:00																				
24.00																				

หมายเหตุ ค่า VOLT ไม่เกิน 415 VOLT

อื่นๆ

[redacted]

การตรวจเช็คระบบไฟฟ้าประจำวัน

โครงการ วิชิ่ม พหลฯ-อารีย์
วันที่ 28/3/68

TIME	TRANSFORMER NO.1 (TEMP)		TRANSFORMER NO.2 (TEMP)		MDB 1						MDB 2						CAPBANK NO.1		CAPBANK NO.2	
	DRY	WET	DRY	WET	VOLT			CURRENT (A)			VOLT			CURRENT (A)			QUANTITY	COS	QUANTITY	COS
	(C)	(C)	(C)	(C)	RS	ST	TR	R	S	T	RS	ST	TR	R	S	T	WORK	q	WORK	q
9:00	56	-	56	-	397	400	397	193	179	173	397	398	399	155	158	160	-	1.0	-	0.94
13:00																				
17:00																				
21:00																				
24.00																				

TIME	TRANSFORMER NO.3 (TEMP)		TRANSFORMER NO.4 (TEMP)		MDB 3						MDP 4						CAPBANK NO.3		CAPBANK NO.4	
	DRY	WET	DRY	WET	VOLT			CURRENT (A)			VOLT			CURRENT (A)			QUANTITY	COS	QUANTITY	COS
	(C)	(C)	(C)	(C)	RS	ST	TR	R	S	T	RS	ST	TR	R	S	T	WORK	q	WORK	q
9:00	60	-			398	400	397	78	76	80							-	1.0		
13:00																				
17:00																				
21:00																				
24.00																				

หมายเหตุ ค่า VOLT ไม่เกิน 415 VOLT

อื่นๆ -

[redacted]

การตรวจเช็คระบบไฟฟ้าประจำวัน

โครงการ วิชิ่ม พหลฯ-อารีย์
วันที่ 29/3/68

TIME	TRANSFORMER NO.1 (TEMP)		TRANSFORMER NO.2 (TEMP)		MDB 1						MDB 2						CAPBANK NO.1		CAPBANK NO.2	
	DRY	WET	DRY	WET	VOLT			CURRENT (A)			VOLT			CURRENT (A)			QUANTITY	COS	QUANTITY	COS
	(C)	(C)	(C)	(C)	RS	ST	TR	R	S	T	RS	ST	TR	R	S	T	WORK	q	WORK	q
9:00							รอไฟ	เข้าแผงไฟ	เลี้ยงไฟ	ในตึก										
13:00																				
17:00																				
21:00																				
24.00																				

TIME	TRANSFORMER NO.3 (TEMP)		TRANSFORMER NO.4 (TEMP)		MDB 3						MDP 4						CAPBANK NO.3		CAPBANK NO.4	
	DRY	WET	DRY	WET	VOLT			CURRENT (A)			VOLT			CURRENT (A)			QUANTITY	COS	QUANTITY	COS
	(C)	(C)	(C)	(C)	RS	ST	TR	R	S	T	RS	ST	TR	R	S	T	WORK	q	WORK	q
9:00							รอไฟ	เข้าแผงไฟ	เลี้ยงไฟ	ในตึก										
13:00																				
17:00																				
21:00																				
24.00																				

หมายเหตุ ค่า VOLT ไม่เกิน 415 VOLT

อื่นๆ -

[redacted]

การตรวจเช็คระบบไฟฟ้าประจำวัน

โครงการ ริธิ่ม พหลฯ-อารีย์
วันที่ 30/3/68

TIME	TRANSFORMER NO.1 (TEMP) DRY (C)	TRANSFORMER NO.1 (TEMP) WET (C)	TRANSFORMER NO.2 (TEMP) DRY (C)	TRANSFORMER NO.2 (TEMP) WET (C)	MDB 1 VOLT RS	MDB 1 VOLT ST	MDB 1 VOLT TR	MDB 1 CURRENT (A) R	MDB 1 CURRENT (A) S	MDB 1 CURRENT (A) T	MDB 2 VOLT RS	MDB 2 VOLT ST	MDB 2 VOLT TR	MDB 2 CURRENT (A) R	MDB 2 CURRENT (A) S	MDB 2 CURRENT (A) T	CAPBANK NO.1 QUANTITY WORK	CAPBANK NO.1 COS q	CAPBANK NO.2 QUANTITY WORK	CAPBANK NO.2 COS q
9:00					ตรวจสอบรายวัน แผงไม่ผิดปกติ															
13:00																				
17:00																				
21:00																				
24.00																				

TIME	TRANSFORMER NO.3 (TEMP) DRY (C)	TRANSFORMER NO.3 (TEMP) WET (C)	TRANSFORMER NO.4 (TEMP) DRY (C)	TRANSFORMER NO.4 (TEMP) WET (C)	MDB 3 VOLT RS	MDB 3 VOLT ST	MDB 3 VOLT TR	MDB 3 CURRENT (A) R	MDB 3 CURRENT (A) S	MDB 3 CURRENT (A) T	MDP 4 VOLT RS	MDP 4 VOLT ST	MDP 4 VOLT TR	MDP 4 CURRENT (A) R	MDP 4 CURRENT (A) S	MDP 4 CURRENT (A) T	CAPBANK NO.3 QUANTITY WORK	CAPBANK NO.3 COS q	CAPBANK NO.4 QUANTITY WORK	CAPBANK NO.4 COS q
9:00																				
13:00																				
17:00																				
21:00																				
24.00																				

หมายเหตุ ค่า VOLT ไม่เกิน 415 VOLT

อื่นๆ –

[redacted]

การตรวจเช็คระบบไฟฟ้าประจำวัน

โครงการ ริธิ่ม พหลฯ-อารีย์
วันที่ 31/3/68

TIME	TRANSFORMER NO.1 (TEMP) DRY (C)	TRANSFORMER NO.1 (TEMP) WET (C)	TRANSFORMER NO.2 (TEMP) DRY (C)	TRANSFORMER NO.2 (TEMP) WET (C)	MDB 1 VOLT RS	MDB 1 VOLT ST	MDB 1 VOLT TR	MDB 1 CURRENT (A) R	MDB 1 CURRENT (A) S	MDB 1 CURRENT (A) T	MDB 2 VOLT RS	MDB 2 VOLT ST	MDB 2 VOLT TR	MDB 2 CURRENT (A) R	MDB 2 CURRENT (A) S	MDB 2 CURRENT (A) T	CAPBANK NO.1 QUANTITY WORK	CAPBANK NO.1 COS q	CAPBANK NO.2 QUANTITY WORK	CAPBANK NO.2 COS q
9:00	54	–	56	–	399	399	400	139	188	172	398	400	399	161	161	186	–	1.00	–	0.98
13:00																				
17:00																				
21:00																				
24.00																				

TIME	TRANSFORMER NO.3 (TEMP) DRY (C)	TRANSFORMER NO.3 (TEMP) WET (C)	TRANSFORMER NO.4 (TEMP) DRY (C)	TRANSFORMER NO.4 (TEMP) WET (C)	MDB 3 VOLT RS	MDB 3 VOLT ST	MDB 3 VOLT TR	MDB 3 CURRENT (A) R	MDB 3 CURRENT (A) S	MDB 3 CURRENT (A) T	MDP 4 VOLT RS	MDP 4 VOLT ST	MDP 4 VOLT TR	MDP 4 CURRENT (A) R	MDP 4 CURRENT (A) S	MDP 4 CURRENT (A) T	CAPBANK NO.3 QUANTITY WORK	CAPBANK NO.3 COS q	CAPBANK NO.4 QUANTITY WORK	CAPBANK NO.4 COS q
9:00	56	–			396	397	399	90	125	119							–	0.99		
13:00																				
17:00																				
21:00																				
24.00																				

หมายเหตุ ค่า VOLT ไม่เกิน 415 VOLT

อื่นๆ

[redacted]

การตรวจเช็คระบบไฟฟ้าประจำวัน

โครงการ ริธิ่ม พหลฯ-อารีย์
วันที่ 1/4/68

TIME	TRANSFORMER NO.1 (TEMP) DRY (C)	TRANSFORMER NO.1 (TEMP) WET (C)	TRANSFORMER NO.2 (TEMP) DRY (C)	TRANSFORMER NO.2 (TEMP) WET (C)	MDB 1 VOLT RS	MDB 1 VOLT ST	MDB 1 VOLT TR	MDB 1 CURRENT (A) R	MDB 1 CURRENT (A) S	MDB 1 CURRENT (A) T	MDB 2 VOLT RS	MDB 2 VOLT ST	MDB 2 VOLT TR	MDB 2 CURRENT (A) R	MDB 2 CURRENT (A) S	MDB 2 CURRENT (A) T	CAPBANK NO.1 QUANTITY WORK	CAPBANK NO.1 COS q	CAPBANK NO.2 QUANTITY WORK	CAPBANK NO.2 COS q
9:00	52	-	54	-	398	401	398	42	39	50	398	401	398	35	35	38	–	1.0	–	0.99
13:00																				
17:00																				
21:00																				
24.00																				

TIME	TRANSFORMER NO.3 (TEMP) DRY (C)	TRANSFORMER NO.3 (TEMP) WET (C)	TRANSFORMER NO.4 (TEMP) DRY (C)	TRANSFORMER NO.4 (TEMP) WET (C)	MDB 3 VOLT RS	MDB 3 VOLT ST	MDB 3 VOLT TR	MDB 3 CURRENT (A) R	MDB 3 CURRENT (A) S	MDB 3 CURRENT (A) T	MDP 4 VOLT RS	MDP 4 VOLT ST	MDP 4 VOLT TR	MDP 4 CURRENT (A) R	MDP 4 CURRENT (A) S	MDP 4 CURRENT (A) T	CAPBANK NO.3 QUANTITY WORK	CAPBANK NO.3 COS q	CAPBANK NO.4 QUANTITY WORK	CAPBANK NO.4 COS q
9:00	60	-			398	395	396	148	167	146							–	1.0		
13:00																				
17:00																				
21:00																				
24.00																				

หมายเหตุ ค่า VOLT ไม่เกิน 415 VOLT

อื่นๆ –

[redacted]

การตรวจเช็คระบบไฟฟ้าประจำวัน

โครงการ ริธิ่ม พหลฯ-อารีย
วันที่ 2/4/68

TIME	TRANSFORMER NO.1 (TEMP) DRY (C)	TRANSFORMER NO.1 (TEMP) WET (C)	TRANSFORMER NO.2 (TEMP) DRY (C)	TRANSFORMER NO.2 (TEMP) WET (C)	MDB 1 VOLT RS	MDB 1 VOLT ST	MDB 1 VOLT TR	MDB 1 CURRENT (A) R	MDB 1 CURRENT (A) S	MDB 1 CURRENT (A) T	MDB 2 VOLT RS	MDB 2 VOLT ST	MDB 2 VOLT TR	MDB 2 CURRENT (A) R	MDB 2 CURRENT (A) S	MDB 2 CURRENT (A) T	CAPBANK NO.1 QUANTITY WORK	CAPBANK NO.1 COS q	CAPBANK NO.2 QUANTITY WORK	CAPBANK NO.2 COS q
9:00	54	–	56	–	399	399	400	120	110	119	399	400	400	172	162	166	–	0.9	–	0.9
13:00																				
17:00																				
21:00																				
24.00																				

TIME	TRANSFORMER NO.3 (TEMP) DRY (C)	TRANSFORMER NO.3 (TEMP) WET (C)	TRANSFORMER NO.4 (TEMP) DRY (C)	TRANSFORMER NO.4 (TEMP) WET (C)	MDB 3 VOLT RS	MDB 3 VOLT ST	MDB 3 VOLT TR	MDB 3 CURRENT (A) R	MDB 3 CURRENT (A) S	MDB 3 CURRENT (A) T	MDP 4 VOLT RS	MDP 4 VOLT ST	MDP 4 VOLT TR	MDP 4 CURRENT (A) R	MDP 4 CURRENT (A) S	MDP 4 CURRENT (A) T	CAPBANK NO.3 QUANTITY WORK	CAPBANK NO.3 COS q	CAPBANK NO.4 QUANTITY WORK	CAPBANK NO.4 COS q
9:00	54	–			399	400	400	116	163	166							–	0.9		
13:00																				
17:00																				
21:00																				
24.00																				

หมายเหตุ ค่า VOLT ไม่เกิน 415 VOLT

อื่นๆ

[redacted]

น.3/36

การตรวจเช็คระบบไฟฟ้าประจำวัน

โครงการ วิชิ่ม พหลฯ-อาจิย
วันที่ 3/4/68

TIME	TRANSFORMER NO.1 (TEMP)		TRANSFORMER NO.2 (TEMP)		MDB 1						MDB 2						CAPBANK NO.1		CAPBANK NO.2	
	DRY	WET	DRY	WET	VOLT			CURRENT (A)			VOLT			CURRENT (A)			QUANTITY	COS	QUANTITY	COS
	(C)	(C)	(C)	(C)	RS	ST	TR	R	S	T	RS	ST	TR	R	S	T	WORK	q	WORK	q
9:00	57	–	53	–	399	400	401	45	40	51	399	399	400	36	36	39	–	1.00	–	1.00
13:00																				
17:00																				
21:00																				
24.00																				

TIME	TRANSFORMER NO.3 (TEMP)		TRANSFORMER NO.4 (TEMP)		MDB 3						MDP 4						CAPBANK NO.3		CAPBANK NO.4	
	DRY	WET	DRY	WET	VOLT			CURRENT (A)			VOLT			CURRENT (A)			QUANTITY	COS	QUANTITY	COS
	(C)	(C)	(C)	(C)	RS	ST	TR	R	S	T	RS	ST	TR	R	S	T	WORK	q	WORK	q
9:00	56	–			396	395	396	150	160	160										
13:00																				
17:00																				
21:00																				
24.00																				

หมายเหตุ ค่า VOLT ไม่เกิน 415 VOLT

อื่นๆ

[redacted]

การตรวจเช็คระบบไฟฟ้าประจำวัน

โครงการ วิชิ่ม พหลฯ-อาจิย
วันที่ 4/4/68

TIME	TRANSFORMER NO.1 (TEMP)		TRANSFORMER NO.2 (TEMP)		MDB 1						MDB 2						CAPBANK NO.1		CAPBANK NO.2	
	DRY	WET	DRY	WET	VOLT			CURRENT (A)			VOLT			CURRENT (A)			QUANTITY	COS	QUANTITY	COS
	(C)	(C)	(C)	(C)	RS	ST	TR	R	S	T	RS	ST	TR	R	S	T	WORK	q	WORK	q
9:00	52	–	56	–	397	400	397	47	31	50	399	400	398	53	53	42	–	0.99	–	0.98
13:00																				
17:00																				
21:00																				
24.00																				

TIME	TRANSFORMER NO.3 (TEMP)		TRANSFORMER NO.4 (TEMP)		MDB 3						MDP 4						CAPBANK NO.3		CAPBANK NO.4	
	DRY	WET	DRY	WET	VOLT			CURRENT (A)			VOLT			CURRENT (A)			QUANTITY	COS	QUANTITY	COS
	(C)	(C)	(C)	(C)	RS	ST	TR	R	S	T	RS	ST	TR	R	S	T	WORK	q	WORK	q
9:00	58	–			395	399	395	248	288	261							–	0.99		
13:00																				
17:00																				
21:00																				
24.00																				

หมายเหตุ ค่า VOLT ไม่เกิน 415 VOLT

อื่นๆ –

[redacted]

การตรวจเช็คระบบไฟฟ้าประจำวัน

โครงการ วิชิ่ม พหลฯ-อาจิย
วันที่ 5/4/68

TIME	TRANSFORMER NO.1 (TEMP)		TRANSFORMER NO.2 (TEMP)		MDB 1						MDB 2						CAPBANK NO.1		CAPBANK NO.2	
	DRY	WET	DRY	WET	VOLT			CURRENT (A)			VOLT			CURRENT (A)			QUANTITY	COS	QUANTITY	COS
	(C)	(C)	(C)	(C)	RS	ST	TR	R	S	T	RS	ST	TR	R	S	T	WORK	q	WORK	q
9:00	54	–	55	–	400	401	401	122	130	122	401	400	400	137	138	132	–	0.9	–	0.9
13:00																				
17:00																				
21:00																				
24.00																				

TIME	TRANSFORMER NO.3 (TEMP)		TRANSFORMER NO.4 (TEMP)		MDB 3						MDP 4						CAPBANK NO.3		CAPBANK NO.4	
	DRY	WET	DRY	WET	VOLT			CURRENT (A)			VOLT			CURRENT (A)			QUANTITY	COS	QUANTITY	COS
	(C)	(C)	(C)	(C)	RS	ST	TR	R	S	T	RS	ST	TR	R	S	T	WORK	q	WORK	q
9:00	55	–			399	399	400	148	146	146							–	0.9		
13:00																				
17:00																				
21:00																				
24.00																				

หมายเหตุ ค่า VOLT ไม่เกิน 415 VOLT

อื่นๆ

[redacted]

การตรวจเช็คระบบไฟฟ้าประจำวัน

โครงการ วิชิ่ม พหลฯ-อาจิย
วันที่ 6/4/68

TIME	TRANSFORMER NO.1 (TEMP)		TRANSFORMER NO.2 (TEMP)		MDB 1						MDB 2						CAPBANK NO.1		CAPBANK NO.2	
	DRY	WET	DRY	WET	VOLT			CURRENT (A)			VOLT			CURRENT (A)			QUANTITY	COS	QUANTITY	COS
	(C)	(C)	(C)	(C)	RS	ST	TR	R	S	T	RS	ST	TR	R	S	T	WORK	q	WORK	q
9:00	56	–	57	–	399	398	400	50	40	60	399	400	401	38	38	39	–	1.00	–	0.99
13:00																				
17:00																				
21:00																				
24.00																				

TIME	TRANSFORMER NO.3 (TEMP)		TRANSFORMER NO.4 (TEMP)		MDB 3						MDP 4						CAPBANK NO.3		CAPBANK NO.4	
	DRY	WET	DRY	WET	VOLT			CURRENT (A)			VOLT			CURRENT (A)			QUANTITY	COS	QUANTITY	COS
	(C)	(C)	(C)	(C)	RS	ST	TR	R	S	T	RS	ST	TR	R	S	T	WORK	q	WORK	q
9:00	54	–			400	401	399	145	165	145							–	0.99		
13:00																				
17:00																				
21:00																				
24.00																				

หมายเหตุ ค่า VOLT ไม่เกิน 415 VOLT

อื่นๆ –

[redacted]

การตรวจเช็คระบบไฟฟ้าประจำวัน

โครงการ ริธิ่ม พหลฯ-อาริย์
วันที่ 7/4/68

TIME	TRANSFORMER NO.1 (TEMP)		TRANSFORMER NO.2 (TEMP)		MDB 1						MDB 2						CAPBANK NO.1		CAPBANK NO.2	
	DRY	WET	DRY	WET	VOLT			CURRENT (A)			VOLT			CURRENT (A)			QUANTITY	COS	QUANTITY	COS
	(C)	(C)	(C)	(C)	RS	ST	TR	R	S	T	RS	ST	TR	R	S	T	WORK	q	WORK	q
9:00	57	-	54	-	396	398	396	47	43	88	396	398	396	56	56	76	-	1.0	-	0.99
13:00																				
17:00																				
21:00																				
24.00																				

TIME	TRANSFORMER NO.3 (TEMP)		TRANSFORMER NO.4 (TEMP)		MDB 3						MDP 4						CAPBANK NO.3		CAPBANK NO.4	
	DRY	WET	DRY	WET	VOLT			CURRENT (A)			VOLT			CURRENT (A)			QUANTITY	COS	QUANTITY	COS
	(C)	(C)	(C)	(C)	RS	ST	TR	R	S	T	RS	ST	TR	R	S	T	WORK	q	WORK	q
9:00	58	-			396	396	396	204	239	832							-	1.0		
13:00																				
17:00																				
21:00																				
24.00																				

หมายเหตุ ค่า VOLT ไม่เกิน 415 VOLT

อื่นๆ -

[redacted]

บริหารงานโดย บริษัท พลัส พร็อพเพอร์ตี้ จำกัด 1/2 FRM-PMR-143 Rev.00/ 1 Nov 2020

การตรวจเช็คระบบไฟฟ้าประจำวัน

โครงการ ริธิ่ม พหลฯ-อาริย์
วันที่ 8/4/68

TIME	TRANSFORMER NO.1 (TEMP)		TRANSFORMER NO.2 (TEMP)		MDB 1						MDB 2						CAPBANK NO.1		CAPBANK NO.2	
	DRY	WET	DRY	WET	VOLT			CURRENT (A)			VOLT			CURRENT (A)			QUANTITY	COS	QUANTITY	COS
	(C)	(C)	(C)	(C)	RS	ST	TR	R	S	T	RS	ST	TR	R	S	T	WORK	q	WORK	q
9:00	56	-	55	-	399	399	400	132	131	133	400	401	400	162	166	165	-	0.9	-	0.9
13:00																				
17:00																				
21:00																				
24.00																				

TIME	TRANSFORMER NO.3 (TEMP)		TRANSFORMER NO.4 (TEMP)		MDB 3						MDP 4						CAPBANK NO.3		CAPBANK NO.4	
	DRY	WET	DRY	WET	VOLT			CURRENT (A)			VOLT			CURRENT (A)			QUANTITY	COS	QUANTITY	COS
	(C)	(C)	(C)	(C)	RS	ST	TR	R	S	T	RS	ST	TR	R	S	T	WORK	q	WORK	q
9:00	54	-			400	400	401	170	174	180							-	0.9		
13:00																				
17:00																				
21:00																				
24.00																				

หมายเหตุ ค่า VOLT ไม่เกิน 415 VOLT

อื่นๆ

[redacted]

บริหารงานโดย บริษัท พลัส พร็อพเพอร์ตี้ จำกัด 1/2 FRM-PMR-143 Rev.00/ 1 Nov 2020

การตรวจเช็คระบบไฟฟ้าประจำวัน

โครงการ ริธิ่ม พหลฯ-อาริย์
วันที่ 9/4/68

TIME	TRANSFORMER NO.1 (TEMP)		TRANSFORMER NO.2 (TEMP)		MDB 1						MDB 2						CAPBANK NO.1		CAPBANK NO.2	
	DRY	WET	DRY	WET	VOLT			CURRENT (A)			VOLT			CURRENT (A)			QUANTITY	COS	QUANTITY	COS
	(C)	(C)	(C)	(C)	RS	ST	TR	R	S	T	RS	ST	TR	R	S	T	WORK	q	WORK	q
9:00	82	-	54	-	401	404	402	74	70	63	401	403	402	81	81	68	-	1.0	-	1.0
13:00																				
17:00																				
21:00																				
24.00																				

TIME	TRANSFORMER NO.3 (TEMP)		TRANSFORMER NO.4 (TEMP)		MDB 3						MDP 4						CAPBANK NO.3		CAPBANK NO.4	
	DRY	WET	DRY	WET	VOLT			CURRENT (A)			VOLT			CURRENT (A)			QUANTITY	COS	QUANTITY	COS
	(C)	(C)	(C)	(C)	RS	ST	TR	R	S	T	RS	ST	TR	R	S	T	WORK	q	WORK	q
9:00	58	-			400	402	400	172	207	202							-	0.99		
13:00																				
17:00																				
21:00																				
24.00																				

หมายเหตุ ค่า VOLT ไม่เกิน 415 VOLT

อื่นๆ -

[redacted]

บริหารงานโดย บริษัท พลัส พร็อพเพอร์ตี้ จำกัด 1/2 FRM-PMR-143 Rev.00/ 1 Nov 2020

การตรวจเช็คระบบไฟฟ้าประจำวัน

โครงการ ริธิ่ม พหลฯ-อาริย์
วันที่ 10/4/68

TIME	TRANSFORMER NO.1 (TEMP)		TRANSFORMER NO.2 (TEMP)		MDB 1						MDB 2						CAPBANK NO.1		CAPBANK NO.2	
	DRY	WET	DRY	WET	VOLT			CURRENT (A)			VOLT			CURRENT (A)			QUANTITY	COS	QUANTITY	COS
	(C)	(C)	(C)	(C)	RS	ST	TR	R	S	T	RS	ST	TR	R	S	T	WORK	q	WORK	q
9:00	57	-	39	-	401	403	402	90	90	57	400	402	401	91	91	59	-	1.00	-	0.99
13:00																				
17:00																				
21:00																				
24.00																				

TIME	TRANSFORMER NO.3 (TEMP)		TRANSFORMER NO.4 (TEMP)		MDB 3						MDP 4						CAPBANK NO.3		CAPBANK NO.4	
	DRY	WET	DRY	WET	VOLT			CURRENT (A)			VOLT			CURRENT (A)			QUANTITY	COS	QUANTITY	COS
	(C)	(C)	(C)	(C)	RS	ST	TR	R	S	T	RS	ST	TR	R	S	T	WORK	q	WORK	q
9:00	54	-			400	402	401	193	204	203							-	0.99		
13:00																				
17:00																				
21:00																				
24.00																				

หมายเหตุ ค่า VOLT ไม่เกิน 415 VOLT

อื่นๆ

[redacted]

บริหารงานโดย บริษัท พลัส พร็อพเพอร์ตี้ จำกัด 1/2 FRM-PMR-143 Rev.00/ 1 Nov 2020

การตรวจเช็คระบบไฟฟ้าประจำวัน

โครงการ ริธึ่ม พหลฯ-อารีย
วันที่ 11/4/68

TIME	TRANSFORMER NO.1 (TEMP)		TRANSFORMER NO.2 (TEMP)		MDB 1						MDB 2						CAPBANK NO.1		CAPBANK NO.2	
	DRY	WET	DRY	WET	VOLT			CURRENT (A)			VOLT			CURRENT (A)			QUANTITY	COS	QUANTITY	COS
	(C)	(C)	(C)	(C)	RS	ST	TR	R	S	T	RS	ST	TR	R	S	T	WORK	q	WORK	q
9:00	52	–	56	–	397	400	397	129	72	106	398	400	398	70	70	40	–	1.0	–	1.0
13:00																				
17:00																				
21:00																				
24.00																				

TIME	TRANSFORMER NO.3 (TEMP)		TRANSFORMER NO.4 (TEMP)		MDB 3						MDP 4						CAPBANK NO.3		CAPBANK NO.4	
	DRY	WET	DRY	WET	VOLT			CURRENT (A)			VOLT			CURRENT (A)			QUANTITY	COS	QUANTITY	COS
	(C)	(C)	(C)	(C)	RS	ST	TR	R	S	T	RS	ST	TR	R	S	T	WORK	q	WORK	q
9:00	58	–			397	395	395	136	192	180							–	0.99		
13:00																				
17:00																				
21:00																				
24.00																				

หมายเหตุ ค่า VOLT ไม่เกิน 415 VOLT

อื่นๆ

[redacted]

การตรวจเช็คระบบไฟฟ้าประจำวัน

โครงการ ริธึ่ม พหลฯ-อารีย
วันที่ 12/4/68

TIME	TRANSFORMER NO.1 (TEMP)		TRANSFORMER NO.2 (TEMP)		MDB 1						MDB 2						CAPBANK NO.1		CAPBANK NO.2	
	DRY	WET	DRY	WET	VOLT			CURRENT (A)			VOLT			CURRENT (A)			QUANTITY	COS	QUANTITY	COS
	(C)	(C)	(C)	(C)	RS	ST	TR	R	S	T	RS	ST	TR	R	S	T	WORK	q	WORK	q
9:00	55	–	54	–	399	400	401	166	165	163	400	401	400	88	69	96	–	0.9	–	0.9
13:00																				
17:00																				
21:00																				
24.00																				

TIME	TRANSFORMER NO.3 (TEMP)		TRANSFORMER NO.4 (TEMP)		MDB 3						MDP 4						CAPBANK NO.3		CAPBANK NO.4	
	DRY	WET	DRY	WET	VOLT			CURRENT (A)			VOLT			CURRENT (A)			QUANTITY	COS	QUANTITY	COS
	(C)	(C)	(C)	(C)	RS	ST	TR	R	S	T	RS	ST	TR	R	S	T	WORK	q	WORK	q
9:00	56	–			399	400	399	167	166	165							–	0.9		
13:00																				
17:00																				
21:00																				
24.00																				

หมายเหตุ ค่า VOLT ไม่เกิน 415 VOLT

อื่นๆ

[redacted]

การตรวจเช็คระบบไฟฟ้าประจำวัน

โครงการ ริธึ่ม พหลฯ-อารีย
วันที่ 13/4/68

TIME	TRANSFORMER NO.1 (TEMP)		TRANSFORMER NO.2 (TEMP)		MDB 1						MDB 2						CAPBANK NO.1		CAPBANK NO.2	
	DRY	WET	DRY	WET	VOLT			CURRENT (A)			VOLT			CURRENT (A)			QUANTITY	COS	QUANTITY	COS
	(C)	(C)	(C)	(C)	RS	ST	TR	R	S	T	RS	ST	TR	R	S	T	WORK	q	WORK	q
9:00	52	–	54	–	396	398	395	69	102	130	396	395	396	80	81	72	–	1.0	–	1.0
13:00																				
17:00																				
21:00																				
24.00																				

TIME	TRANSFORMER NO.3 (TEMP)		TRANSFORMER NO.4 (TEMP)		MDB 3						MDP 4						CAPBANK NO.3		CAPBANK NO.4	
	DRY	WET	DRY	WET	VOLT			CURRENT (A)			VOLT			CURRENT (A)			QUANTITY	COS	QUANTITY	COS
	(C)	(C)	(C)	(C)	RS	ST	TR	R	S	T	RS	ST	TR	R	S	T	WORK	q	WORK	q
9:00	56	–			395	396	397	392	395	364							–	0.99		
13:00																				
17:00																				
21:00																				
24.00																				

หมายเหตุ ค่า VOLT ไม่เกิน 415 VOLT

อื่นๆ –

[redacted]

การตรวจเช็คระบบไฟฟ้าประจำวัน

โครงการ ริธึ่ม พหลฯ-อารีย
วันที่ 14/4/68

TIME	TRANSFORMER NO.1 (TEMP)		TRANSFORMER NO.2 (TEMP)		MDB 1						MDB 2						CAPBANK NO.1		CAPBANK NO.2	
	DRY	WET	DRY	WET	VOLT			CURRENT (A)			VOLT			CURRENT (A)			QUANTITY	COS	QUANTITY	COS
	(C)	(C)	(C)	(C)	RS	ST	TR	R	S	T	RS	ST	TR	R	S	T	WORK	q	WORK	q
9:00	55	–	56	–	400	400	401	166	167	169	399	399	399	176	172	159	–	0.9	–	0.9
13:00																				
17:00																				
21:00																				
24.00																				

TIME	TRANSFORMER NO.3 (TEMP)		TRANSFORMER NO.4 (TEMP)		MDB 3						MDP 4						CAPBANK NO.3		CAPBANK NO.4	
	DRY	WET	DRY	WET	VOLT			CURRENT (A)			VOLT			CURRENT (A)			QUANTITY	COS	QUANTITY	COS
	(C)	(C)	(C)	(C)	RS	ST	TR	R	S	T	RS	ST	TR	R	S	T	WORK	q	WORK	q
9:00	54	–			399	399	399	173	175	158							–	0.9		
13:00																				
17:00																				
21:00																				
24.00																				

หมายเหตุ ค่า VOLT ไม่เกิน 415 VOLT

อื่นๆ

[redacted]

การตรวจเช็คระบบไฟฟ้าประจำวัน

โครงการ วิชิ่ม พหลฯ-อาริย
วันที่ 15/4/68

TIME	TRANSFORMER NO.1 (TEMP)		TRANSFORMER NO.2 (TEMP)		MDB 1						MDB 2						CAPBANK NO.1		CAPBANK NO.2	
	DRY	WET	DRY	WET	VOLT			CURRENT (A)			VOLT			CURRENT (A)			QUANTITY	COS	QUANTITY	COS
	(C)	(C)	(C)	(C)	RS	ST	TR	R	S	T	RS	ST	TR	R	S	T	WORK	q	WORK	q
9:00	54	–	56	–	398	400	397	78	44	99	398	401	398	82	83	74	–	1.0	–	1.0
13:00																				
17:00																				
21:00																				
24.00																				

TIME	TRANSFORMER NO.3 (TEMP)		TRANSFORMER NO.4 (TEMP)		MDB 3						MDP 4						CAPBANK NO.3		CAPBANK NO.4	
	DRY	WET	DRY	WET	VOLT			CURRENT (A)			VOLT			CURRENT (A)			QUANTITY	COS	QUANTITY	COS
	(C)	(C)	(C)	(C)	RS	ST	TR	R	S	T	RS	ST	TR	R	S	T	WORK	q	WORK	q
9:00	58	–			397	398	401	174	214	195							–	0.99		
13:00																				
17:00																				
21:00																				
24.00																				

หมายเหตุ ค่า VOLT ไม่เกิน 415 VOLT

อื่นๆ –

[redacted]

บริหารงานโดย บริษัท พลัส พร็อพเพอร์ตี้ จำกัด 1/2 FRM-PMR-143 Rev.00/ 1 Nov 2020

การตรวจเช็คระบบไฟฟ้าประจำวัน

โครงการ วิชิ่ม พหลฯ-อาริย
วันที่ 16/4/68

TIME	TRANSFORMER NO.1 (TEMP)		TRANSFORMER NO.2 (TEMP)		MDB 1						MDB 2						CAPBANK NO.1		CAPBANK NO.2	
	DRY	WET	DRY	WET	VOLT			CURRENT (A)			VOLT			CURRENT (A)			QUANTITY	COS	QUANTITY	COS
	(C)	(C)	(C)	(C)	RS	ST	TR	R	S	T	RS	ST	TR	R	S	T	WORK	q	WORK	q
9:00	57	–	56	–	399	399	400	167	172	170	399	399	399	167	166	167	–	0.9	–	0.9
13:00																				
17:00																				
21:00																				
24.00																				

TIME	TRANSFORMER NO.3 (TEMP)		TRANSFORMER NO.4 (TEMP)		MDB 3						MDP 4						CAPBANK NO.3		CAPBANK NO.4	
	DRY	WET	DRY	WET	VOLT			CURRENT (A)			VOLT			CURRENT (A)			QUANTITY	COS	QUANTITY	COS
	(C)	(C)	(C)	(C)	RS	ST	TR	R	S	T	RS	ST	TR	R	S	T	WORK	q	WORK	q
9:00	57	–			399	399	400	177	197	196							–	0.9		
13:00																				
17:00																				
21:00																				
24.00																				

หมายเหตุ ค่า VOLT ไม่เกิน 415 VOLT

อื่นๆ

[redacted]

บริหารงานโดย บริษัท พลัส พร็อพเพอร์ตี้ จำกัด 1/2 FRM-PMR-143 Rev.00/ 1 Nov 2020

การตรวจเช็คระบบไฟฟ้าประจำวัน

โครงการ วิชิ่ม พหลฯ-อาริย
วันที่ 17/4/68

TIME	TRANSFORMER NO.1 (TEMP)		TRANSFORMER NO.2 (TEMP)		MDB 1						MDB 2						CAPBANK NO.1		CAPBANK NO.2	
	DRY	WET	DRY	WET	VOLT			CURRENT (A)			VOLT			CURRENT (A)			QUANTITY	COS	QUANTITY	COS
	(C)	(C)	(C)	(C)	RS	ST	TR	R	S	T	RS	ST	TR	R	S	T	WORK	q	WORK	q
9:00	52	–	54	–	397	399	397	85	110	105	397	399	397	78	78	76	–	1.0	–	1.0
13:00																				
17:00																				
21:00																				
24.00																				

TIME	TRANSFORMER NO.3 (TEMP)		TRANSFORMER NO.4 (TEMP)		MDB 3						MDP 4						CAPBANK NO.3		CAPBANK NO.4	
	DRY	WET	DRY	WET	VOLT			CURRENT (A)			VOLT			CURRENT (A)			QUANTITY	COS	QUANTITY	COS
	(C)	(C)	(C)	(C)	RS	ST	TR	R	S	T	RS	ST	TR	R	S	T	WORK	q	WORK	q
9:00	58	–			397	398	399	138	197	170							–	0.99		
13:00																				
17:00																				
21:00																				
24.00																				

หมายเหตุ ค่า VOLT ไม่เกิน 415 VOLT

อื่นๆ –

[redacted]

บริหารงานโดย บริษัท พลัส พร็อพเพอร์ตี้ จำกัด 1/2 FRM-PMR-143 Rev.00/ 1 Nov 2020

การตรวจเช็คระบบไฟฟ้าประจำวัน

โครงการ วิชิ่ม พหลฯ-อาริย
วันที่ 18/4/68

TIME	TRANSFORMER NO.1 (TEMP)		TRANSFORMER NO.2 (TEMP)		MDB 1						MDB 2						CAPBANK NO.1		CAPBANK NO.2	
	DRY	WET	DRY	WET	VOLT			CURRENT (A)			VOLT			CURRENT (A)			QUANTITY	COS	QUANTITY	COS
	(C)	(C)	(C)	(C)	RS	ST	TR	R	S	T	RS	ST	TR	R	S	T	WORK	q	WORK	q
9:00	55	–	57	–	397	400	397	138	81	117	398	400	398	89	90	85	–	1.00	–	0.99
13:00																				
17:00																				
21:00																				
24.00																				

TIME	TRANSFORMER NO.3 (TEMP)		TRANSFORMER NO.4 (TEMP)		MDB 3						MDP 4						CAPBANK NO.3		CAPBANK NO.4	
	DRY	WET	DRY	WET	VOLT			CURRENT (A)			VOLT			CURRENT (A)			QUANTITY	COS	QUANTITY	COS
	(C)	(C)	(C)	(C)	RS	ST	TR	R	S	T	RS	ST	TR	R	S	T	WORK	q	WORK	q
9:00	56	–			397	230	226	109	138	128							–	0.96		
13:00																				
17:00																				
21:00																				
24.00																				

หมายเหตุ ค่า VOLT ไม่เกิน 415 VOLT

อื่นๆ

[redacted]

บริหารงานโดย บริษัท พลัส พร็อพเพอร์ตี้ จำกัด 1/2 FRM-PMR-143 Rev.00/ 1 Nov 2020

การตรวจเช็คระบบไฟฟ้าประจำวัน

โครงการ วิชิ่ม พหลฯ-อารีย์
วันที่ 19/4/68

TIME	TRANSFORMER NO.1 (TEMP)		TRANSFORMER NO.2 (TEMP)		MDB 1						MDB 2						CAPBANK NO.1		CAPBANK NO.2	
	DRY	WET	DRY	WET	VOLT			CURRENT (A)			VOLT			CURRENT (A)			QUANTITY	COS	QUANTITY	COS
	(C)	(C)	(C)	(C)	RS	ST	TR	R	S	T	RS	ST	TR	R	S	T	WORK	q	WORK	q
9:00	52	–	56	–	400	402	399	114	92	105	400	402	400	107	107	98	–	1.0	–	1.0
13:00																				
17:00																				
21:00																				
24.00																				

TIME	TRANSFORMER NO.3 (TEMP)		TRANSFORMER NO.4 (TEMP)		MDB 3						MDP 4						CAPBANK NO.3		CAPBANK NO.4	
	DRY	WET	DRY	WET	VOLT			CURRENT (A)			VOLT			CURRENT (A)			QUANTITY	COS	QUANTITY	COS
	(C)	(C)	(C)	(C)	RS	ST	TR	R	S	T	RS	ST	TR	R	S	T	WORK	q	WORK	q
9:00	58	–			398	396	396	223	281	249							–	0.99		
13:00																				
17:00																				
21:00																				
24.00																				

หมายเหตุ ค่า VOLT ไม่เกิน 415 VOLT

อื่นๆ –

[redacted]

บริหารงานโดย บริษัท พลัส พร็อพเพอร์ตี้ จำกัด 1/2 FRM-PMR-143 Rev.00/ 1 Nov 2020

การตรวจเช็คระบบไฟฟ้าประจำวัน

โครงการ วิชิ่ม พหลฯ-อารีย์
วันที่ 20/4/68

TIME	TRANSFORMER NO.1 (TEMP)		TRANSFORMER NO.2 (TEMP)		MDB 1						MDB 2						CAPBANK NO.1		CAPBANK NO.2	
	DRY	WET	DRY	WET	VOLT			CURRENT (A)			VOLT			CURRENT (A)			QUANTITY	COS	QUANTITY	COS
	(C)	(C)	(C)	(C)	RS	ST	TR	R	S	T	RS	ST	TR	R	S	T	WORK	q	WORK	q
9:00	54	-	57	-	396	398	396	105	128	103	396	399	396	94	94	69	–	1.00	–	0.99
13:00																				
17:00																				
21:00																				
24.00																				

TIME	TRANSFORMER NO.3 (TEMP)		TRANSFORMER NO.4 (TEMP)		MDB 3						MDP 4						CAPBANK NO.3		CAPBANK NO.4	
	DRY	WET	DRY	WET	VOLT			CURRENT (A)			VOLT			CURRENT (A)			QUANTITY	COS	QUANTITY	COS
	(C)	(C)	(C)	(C)	RS	ST	TR	R	S	T	RS	ST	TR	R	S	T	WORK	q	WORK	q
9:00	56	–			395	229	227	145	201	158							–	0.96		
13:00																				
17:00																				
21:00																				
24.00																				

หมายเหตุ ค่า VOLT ไม่เกิน 415 VOLT

อื่นๆ

[redacted]

บริหารงานโดย บริษัท พลัส พร็อพเพอร์ตี้ จำกัด 1/2 FRM-PMR-143 Rev.00/ 1 Nov 2020

การตรวจเช็คระบบไฟฟ้าประจำวัน

โครงการ วิชิ่ม พหลฯ-อารีย์
วันที่ 21/4/68

TIME	TRANSFORMER NO.1 (TEMP)		TRANSFORMER NO.2 (TEMP)		MDB 1						MDB 2						CAPBANK NO.1		CAPBANK NO.2	
	DRY	WET	DRY	WET	VOLT			CURRENT (A)			VOLT			CURRENT (A)			QUANTITY	COS	QUANTITY	COS
	(C)	(C)	(C)	(C)	RS	ST	TR	R	S	T	RS	ST	TR	R	S	T	WORK	q	WORK	q
9:00	56	–	57	–	396	399	400	169	176	169	400	401	400	210	156	226	–	0.9	–	0.9
13:00																				
17:00																				
21:00																				
24.00																				

TIME	TRANSFORMER NO.3 (TEMP)		TRANSFORMER NO.4 (TEMP)		MDB 3						MDP 4						CAPBANK NO.3		CAPBANK NO.4	
	DRY	WET	DRY	WET	VOLT			CURRENT (A)			VOLT			CURRENT (A)			QUANTITY	COS	QUANTITY	COS
	(C)	(C)	(C)	(C)	RS	ST	TR	R	S	T	RS	ST	TR	R	S	T	WORK	q	WORK	q
9:00	55	–			396	394	400	169	160	162							–	0.9		
13:00																				
17:00																				
21:00																				
24.00																				

หมายเหตุ ค่า VOLT ไม่เกิน 415 VOLT

อื่นๆ

[redacted]

บริหารงานโดย บริษัท พลัส พร็อพเพอร์ตี้ จำกัด 1/2 FRM-PMR-143 Rev.00/ 1 Nov 2020

การตรวจเช็คระบบไฟฟ้าประจำวัน

โครงการ วิชิ่ม พหลฯ-อารีย์
วันที่ 22/4/68

TIME	TRANSFORMER NO.1 (TEMP)		TRANSFORMER NO.2 (TEMP)		MDB 1						MDB 2						CAPBANK NO.1		CAPBANK NO.2	
	DRY	WET	DRY	WET	VOLT			CURRENT (A)			VOLT			CURRENT (A)			QUANTITY	COS	QUANTITY	COS
	(C)	(C)	(C)	(C)	RS	ST	TR	R	S	T	RS	ST	TR	R	S	T	WORK	q	WORK	q
9:00	53	–	54	–	398	407	399	100	95	107	398	402	399	110	121	110	–	0.97	–	0.99
13:00																				
17:00																				
21:00																				
24.00																				

TIME	TRANSFORMER NO.3 (TEMP)		TRANSFORMER NO.4 (TEMP)		MDB 3						MDP 4						CAPBANK NO.3		CAPBANK NO.4	
	DRY	WET	DRY	WET	VOLT			CURRENT (A)			VOLT			CURRENT (A)			QUANTITY	COS	QUANTITY	COS
	(C)	(C)	(C)	(C)	RS	ST	TR	R	S	T	RS	ST	TR	R	S	T	WORK	q	WORK	q
9:00	56	–			398	397	399	185	214	187							–	0.99		
13:00																				
17:00																				
21:00																				
24.00																				

หมายเหตุ ค่า VOLT ไม่เกิน 415 VOLT

อื่นๆ –

[redacted]

บริหารงานโดย บริษัท พลัส พร็อพเพอร์ตี้ จำกัด 1/2 FRM-PMR-143 Rev.00/ 1 Nov 2020

การตรวจเช็คระบบไฟฟ้าประจำวัน

โครงการ วิชิ่ม พหลฯ-อารีย
วันที่ 23/10/68

TIME	TRANSFORMER NO.1 (TEMP)		TRANSFORMER NO.2 (TEMP)		MDB 1						MDB 2						CAPBANK NO.1		CAPBANK NO.2	
	DRY	WET	DRY	WET	VOLT			CURRENT (A)			VOLT			CURRENT (A)			QUANTITY	COS	QUANTITY	COS
	(C)	(C)	(C)	(C)	RS	ST	TR	R	S	T	RS	ST	TR	R	S	T	WORK	q	WORK	q
9:00	54	–	56	–	392	397	400	106	129	122	396	396	397	92	98	101	–	0.9	–	0.9
13:00																				
17:00																				
21:00																				
24.00																				

TIME	TRANSFORMER NO.3 (TEMP)		TRANSFORMER NO.4 (TEMP)		MDB 3						MDP 4						CAPBANK NO.3		CAPBANK NO.4	
	DRY	WET	DRY	WET	VOLT			CURRENT (A)			VOLT			CURRENT (A)			QUANTITY	COS	QUANTITY	COS
	(C)	(C)	(C)	(C)	RS	ST	TR	R	S	T	RS	ST	TR	R	S	T	WORK	q	WORK	q
9:00	54	–			392	399	230	147	200	159							–	0.9		
13:00																				
17:00																				
21:00																				
24.00																				

หมายเหตุ ค่า VOLT ไม่เกิน 415 VOLT

อื่นๆ

[redacted]

การตรวจเช็คระบบไฟฟ้าประจำวัน

โครงการ วิชิ่ม พหลฯ-อารีย
วันที่ 24/4/68

TIME	TRANSFORMER NO.1 (TEMP)		TRANSFORMER NO.2 (TEMP)		MDB 1						MDB 2						CAPBANK NO.1		CAPBANK NO.2	
	DRY	WET	DRY	WET	VOLT			CURRENT (A)			VOLT			CURRENT (A)			QUANTITY	COS	QUANTITY	COS
	(C)	(C)	(C)	(C)	RS	ST	TR	R	S	T	RS	ST	TR	R	S	T	WORK	q	WORK	q
9:00	53	–	55	–	400	400	401	166	166	162	399	400	400	168	182	188	–	0.9	–	0.9
13:00																				
17:00																				
21:00																				
24.00																				

TIME	TRANSFORMER NO.3 (TEMP)		TRANSFORMER NO.4 (TEMP)		MDB 3						MDP 4						CAPBANK NO.3		CAPBANK NO.4	
	DRY	WET	DRY	WET	VOLT			CURRENT (A)			VOLT			CURRENT (A)			QUANTITY	COS	QUANTITY	COS
	(C)	(C)	(C)	(C)	RS	ST	TR	R	S	T	RS	ST	TR	R	S	T	WORK	q	WORK	q
9:00	54	–			399	399	400	80	89	82							–	0.9		
13:00																				
17:00																				
21:00																				
24.00																				

หมายเหตุ ค่า VOLT ไม่เกิน 415 VOLT

อื่นๆ

[redacted]

การตรวจเช็คระบบไฟฟ้าประจำวัน

โครงการ วิชิ่ม พหลฯ-อารีย
วันที่ 25/4/68

TIME	TRANSFORMER NO.1 (TEMP)		TRANSFORMER NO.2 (TEMP)		MDB 1						MDB 2						CAPBANK NO.1		CAPBANK NO.2	
	DRY	WET	DRY	WET	VOLT			CURRENT (A)			VOLT			CURRENT (A)			QUANTITY	COS	QUANTITY	COS
	(C)	(C)	(C)	(C)	RS	ST	TR	R	S	T	RS	ST	TR	R	S	T	WORK	q	WORK	q
9:00	60	–	59	–	397	400	397	140	130	136	398	401	398	112	112	93	–	1.00	–	0.99
13:00																				
17:00																				
21:00																				
24.00																				

TIME	TRANSFORMER NO.3 (TEMP)		TRANSFORMER NO.4 (TEMP)		MDB 3						MDP 4						CAPBANK NO.3		CAPBANK NO.4	
	DRY	WET	DRY	WET	VOLT			CURRENT (A)			VOLT			CURRENT (A)			QUANTITY	COS	QUANTITY	COS
	(C)	(C)	(C)	(C)	RS	ST	TR	R	S	T	RS	ST	TR	R	S	T	WORK	q	WORK	q
9:00	62	–			397	230	229	158	214	195							–	0.99		
13:00																				
17:00																				
21:00																				
24.00																				

หมายเหตุ ค่า VOLT ไม่เกิน 415 VOLT

อื่นๆ

[redacted]

การตรวจเช็คระบบไฟฟ้าประจำวัน

โครงการ วิชิ่ม พหลฯ-อารีย
วันที่ 26/4/68

TIME	TRANSFORMER NO.1 (TEMP)		TRANSFORMER NO.2 (TEMP)		MDB 1						MDB 2						CAPBANK NO.1		CAPBANK NO.2	
	DRY	WET	DRY	WET	VOLT			CURRENT (A)			VOLT			CURRENT (A)			QUANTITY	COS	QUANTITY	COS
	(C)	(C)	(C)	(C)	RS	ST	TR	R	S	T	RS	ST	TR	R	S	T	WORK	q	WORK	q
9:00	52	–	54	–	170	173	168	394	397	394	117	118	124	395	397	395	–	0.99	–	0.99
13:00																				
17:00																				
21:00																				
24.00																				

TIME	TRANSFORMER NO.3 (TEMP)		TRANSFORMER NO.4 (TEMP)		MDB 3						MDP 4						CAPBANK NO.3		CAPBANK NO.4	
	DRY	WET	DRY	WET	VOLT			CURRENT (A)			VOLT			CURRENT (A)			QUANTITY	COS	QUANTITY	COS
	(C)	(C)	(C)	(C)	RS	ST	TR	R	S	T	RS	ST	TR	R	S	T	WORK	q	WORK	q
9:00	56	–			393	395	398	206	267	240							–	0.98		
13:00																				
17:00																				
21:00																				
24.00																				

หมายเหตุ ค่า VOLT ไม่เกิน 415 VOLT

อื่นๆ –

[redacted]

การตรวจเช็คระบบไฟฟ้าประจำวัน

โครงการ วิชิ่ม พหลฯ-อารีย์
วันที่ 27/4/68

TIME	TRANSFORMER NO.1 (TEMP)		TRANSFORMER NO.2 (TEMP)		MDB 1						MDB 2						CAPBANK NO.1		CAPBANK NO.2	
	DRY	WET	DRY	WET	VOLT			CURRENT (A)			VOLT			CURRENT (A)			QUANTITY	COS	QUANTITY	COS
	(C)	(C)	(C)	(C)	RS	ST	TR	R	S	T	RS	ST	TR	R	S	T	WORK	q	WORK	q
9:00	59	–	58	–	397	401	396	150	214	195	397	396	401	159	214	195	–	1.00	–	0.99
13:00																				
17:00																				
21:00																				
24.00																				

TIME	TRANSFORMER NO.3 (TEMP)		TRANSFORMER NO.4 (TEMP)		MDB 3						MDP 4						CAPBANK NO.3		CAPBANK NO.4	
	DRY	WET	DRY	WET	VOLT			CURRENT (A)			VOLT			CURRENT (A)			QUANTITY	COS	QUANTITY	COS
	(C)	(C)	(C)	(C)	RS	ST	TR	R	S	T	RS	ST	TR	R	S	T	WORK	q	WORK	q
9:00	60	–			397	230	229	159	214	195							–	1.00		
13:00																				
17:00																				
21:00																				
24.00																				

หมายเหตุ ค่า VOLT ไม่เกิน 415 VOLT

อื่นๆ

[redacted]

การตรวจเช็คระบบไฟฟ้าประจำวัน

โครงการ วิชิ่ม พหลฯ-อารีย์
วันที่ 28/4/68

TIME	TRANSFORMER NO.1 (TEMP)		TRANSFORMER NO.2 (TEMP)		MDB 1						MDB 2						CAPBANK NO.1		CAPBANK NO.2	
	DRY	WET	DRY	WET	VOLT			CURRENT (A)			VOLT			CURRENT (A)			QUANTITY	COS	QUANTITY	COS
	(C)	(C)	(C)	(C)	RS	ST	TR	R	S	T	RS	ST	TR	R	S	T	WORK	q	WORK	q
9:00	56	–	59	–	366	399	400	168	167	170	408	420	420	169	170	178	–	0.9	–	0.9
13:00																				
17:00																				
21:00																				
24.00																				

TIME	TRANSFORMER NO.3 (TEMP)		TRANSFORMER NO.4 (TEMP)		MDB 3						MDP 4						CAPBANK NO.3		CAPBANK NO.4	
	DRY	WET	DRY	WET	VOLT			CURRENT (A)			VOLT			CURRENT (A)			QUANTITY	COS	QUANTITY	COS
	(C)	(C)	(C)	(C)	RS	ST	TR	R	S	T	RS	ST	TR	R	S	T	WORK	q	WORK	q
9:00	54	–			399	399	399	210	211	212							–	0.9		
13:00																				
17:00																				
21:00																				
24.00																				

หมายเหตุ ค่า VOLT ไม่เกิน 415 VOLT

อื่นๆ

[redacted]

การตรวจเช็คระบบไฟฟ้าประจำวัน

โครงการ วิชิ่ม พหลฯ-อารีย์
วันที่ 29/4/68

TIME	TRANSFORMER NO.1 (TEMP)		TRANSFORMER NO.2 (TEMP)		MDB 1						MDB 2						CAPBANK NO.1		CAPBANK NO.2	
	DRY	WET	DRY	WET	VOLT			CURRENT (A)			VOLT			CURRENT (A)			QUANTITY	COS	QUANTITY	COS
	(C)	(C)	(C)	(C)	RS	ST	TR	R	S	T	RS	ST	TR	R	S	T	WORK	q	WORK	q
9:00	52	–	54	–	397	400	398	126	85	108	398	401	399	105	106	130	–	1.0	–	1.0
13:00																				
17:00																				
21:00																				
24.00																				

TIME	TRANSFORMER NO.3 (TEMP)		TRANSFORMER NO.4 (TEMP)		MDB 3						MDP 4						CAPBANK NO.3		CAPBANK NO.4	
	DRY	WET	DRY	WET	VOLT			CURRENT (A)			VOLT			CURRENT (A)			QUANTITY	COS	QUANTITY	COS
	(C)	(C)	(C)	(C)	RS	ST	TR	R	S	T	RS	ST	TR	R	S	T	WORK	q	WORK	q
9:00	56	–			358	398	395	103	138	110							–	0.99		
13:00																				
17:00																				
21:00																				
24.00																				

หมายเหตุ ค่า VOLT ไม่เกิน 415 VOLT

อื่นๆ –

[redacted]

การตรวจเช็คระบบไฟฟ้าประจำวัน

โครงการ วิชิ่ม พหลฯ-อารีย์
วันที่ 30/4/68

TIME	TRANSFORMER NO.1 (TEMP)		TRANSFORMER NO.2 (TEMP)		MDB 1						MDB 2						CAPBANK NO.1		CAPBANK NO.2	
	DRY	WET	DRY	WET	VOLT			CURRENT (A)			VOLT			CURRENT (A)			QUANTITY	COS	QUANTITY	COS
	(C)	(C)	(C)	(C)	RS	ST	TR	R	S	T	RS	ST	TR	R	S	T	WORK	q	WORK	q
9:00	58	–	56	–	400	402	400	150	92	103	400	402	400	101	101	92	–	1.00	–	0.99
13:00																				
17:00																				
21:00																				
24.00																				

TIME	TRANSFORMER NO.3 (TEMP)		TRANSFORMER NO.4 (TEMP)		MDB 3						MDP 4						CAPBANK NO.3		CAPBANK NO.4	
	DRY	WET	DRY	WET	VOLT			CURRENT (A)			VOLT			CURRENT (A)			QUANTITY	COS	QUANTITY	COS
	(C)	(C)	(C)	(C)	RS	ST	TR	R	S	T	RS	ST	TR	R	S	T	WORK	q	WORK	q
9:00	59	–			400	231	229	81	126	114							–	0.99		
13:00																				
17:00																				
21:00																				
24.00																				

หมายเหตุ ค่า VOLT ไม่เกิน 415 VOLT

อื่นๆ

[redacted]

PLUS+

บริษัท พลัส พร็อพเพอร์ตี้ จำกัด

ตารางตรวจเช็ค GEN - สัปดาห์

รหัสงาน	RE/GEN-W
รหัสเครื่องจักร	GEN-11-01
เลขที่ใบงาน	PM250100023
วันที่ปฏิบัติ	02/01/2025
ชื่ออาคาร	RPA | 11 | ไม่ระบุ | ไม่ระบุ | ไม่ระบุ | พื้น Generator

ลำดับ	รายการ	ผลการตรวจเช็ค			หมายเหตุ
		ดี	แก้ไข	อาการเสีย	
	ตรวจเช็คเครื่องยนต์				
1	ตรวจเช็คระดับน้ำหล่อเย็น	✔			
2	ตรวจเช็คท่ออากาศไอเสีย	✔			
3	ตรวจเช็คท่ออากาศไอดี	✔			
4	ตรวจเช็คค่าความถ่วงจำเพาะของ BATTERY	✔			
5	ตรวจเช็คสายพาน	✔			
6	ระดับน้ำมันเชื้อเพลิง	✔			
	ระดับน้ำมันเชื้อเพลิง....1199....ลิตร				
7	ตรวจเช็คระบบระบายความร้อน	✔			
8	ตรวจเช็คการทำงานของ TIMER ของชุด ATS	✔			
9	ตรวจเช็คระบบ MANUAL START	✔			
10	ตรวจเช็คระดับน้ำมันหล่อลื่น	✔			
11	ตรวจเช็คสภาพอุปกรณ์ที่ตู้ ATS	✔			
12	ตรวจเช็คสภาพ BATTERY	✔			
13	ตรวจเช็คสภาพเครื่องยนต์	✔			
14	ตรวจเช็คอุปกรณ์แม่เหล็กเครื่อง	✔			
15	ตรวจเช็คสภาพอุปกรณ์การในตู้ควบคุมที่ตัวเครื่อง	✔			
	ตรวจเช็คการทำงานของเครื่องยนต์				
1	ชั่วโมงการทำงาน	✔			
	START....14.00....ชม.				
	STOP....14.15....ชม.				
2	ความเร็วรอบ	✔			
	ความเร็วรอบ....1500....RPM				
3	แรงดันน้ำมันเชื้อเพลิง	✔			

ลำดับ	รายการ	ผลการตรวจเช็ค			หมายเหตุ
		ดี	แก้ไข	อาการเสีย	
	แรงดันน้ำมันเชื้อเพลิง....82....PSI				
4	แรงดันน้ำมันหล่อลื่น	✔			
	แรงดันน้ำมันหล่อลื่น....70....PSI				
5	อุณหภูมิน้ำหล่อเย็น	✔			
	อุณหภูมิน้ำหล่อเย็น....65....F				
6	อุณหภูมิน้ำมันหล่อลื่น	✔			
	อุณหภูมิน้ำมันหล่อลื่น....65....F				
7	เวลา	✔			
	STOP....14.15....น.				
	START....14.00....น.				
	ตรวจเช็คตู้ GPC				
1	ไฟชาร์จ BATTERY	✔			
	ไฟชาร์จ BATTERY....26.7....แอมป์				
2	ชั่วโมงการทำงาน	✔			
	STOP....14.15....ชม.				
	START....14.00....ชม.				
3	ตรวจเช็คไฟแสดงการทำงาน	✔			
4	ความถี่	✔			
	ความถี่....50....HZ				
5	วัดแรงดัน	✔			
	T-R....401....โวล์ต				
	R-S....401....โวล์ต				
	S-T....401....โวล์ต				
6	วัดกระแส	✔			
	T....0....แอมป์				
	S....0....แอมป์				
	R....0....แอมป์				

รายชื่อพนักงานที่ปฏิบัติงาน

[redacted]

หมายเหตุ

รายละเอียด ทดสอบเครื่องจักรประจำสัปดาห์

สาเหตุ ทดสอบเครื่องจักรประจำสัปดาห์

คำแนะนำ -

การแก้ปัญหา -

บันทึกผลการปฏิบัติ

☑ 1.ปฏิบัติงานเสร็จเรียบร้อย

☐ 2.ปฏิบัติงานเสร็จแล้วพบสิ่งที่ต้องแจ้งอีก (CM)

PLUS+

บริษัท พลัส พร็อพเพอร์ตี้ จำกัด

ตารางตรวจเช็ค GEN - สัปดาห์

รหัสงาน	RE/GEN-W
รหัสเครื่องจักร	GEN-11-01
เลขที่ใบงาน	PM250100024
วันที่ปฏิบัติ	09/01/2025
ชื่ออาคาร	RPA | 11 | ไม่ระบุ | ไม่ระบุ | ไม่ระบุ | พื้น Generator

ลำดับ	รายการ	ผลการตรวจเช็ค			หมายเหตุ
		ดี	แก้ไข	อาการเสีย	
	ตรวจเช็คเครื่องยนต์				
1	ตรวจเช็คอุปกรณ์แม่เหล็กเครื่อง	✔			
2	ตรวจเช็คค่าความถ่วงจำเพาะของ BATTERY	✔			
3	ตรวจเช็คสายพาน	✔			
4	ระดับน้ำมันเชื้อเพลิง	✔			
	ระดับน้ำมันเชื้อเพลิง....1199....ลิตร				
5	ตรวจเช็คระบบระบายความร้อน	✔			
6	ตรวจเช็คการทำงานของ TIMER ของชุด ATS	✔			
7	ตรวจเช็คระบบ MANUAL START	✔			
8	ตรวจเช็คระดับน้ำมันหล่อลื่น	✔			
9	ตรวจเช็คสภาพอุปกรณ์ที่ตู้ ATS	✔			
10	ตรวจเช็คสภาพ BATTERY	✔			
11	ตรวจเช็คสภาพเครื่องยนต์	✔			
12	ตรวจเช็คท่ออากาศไอดี	✔			
13	ตรวจเช็คระดับน้ำหล่อเย็น	✔			
14	ตรวจเช็คท่ออากาศไอเสีย	✔			
15	ตรวจเช็คสภาพอุปกรณ์การในตู้ควบคุมที่ตัวเครื่อง	✔			
	ตรวจเช็คการทำงานของเครื่องยนต์				
1	แรงดันน้ำมันเชื้อเพลิง	✔			
	แรงดันน้ำมันเชื้อเพลิง....82....PSI				
2	แรงดันน้ำมันหล่อลื่น	✔			
	แรงดันน้ำมันหล่อลื่น....70....PSI				
3	อุณหภูมิน้ำหล่อเย็น	✔			
	อุณหภูมิน้ำหล่อเย็น....65....F				

ลำดับ	รายการ	ผลการตรวจเช็ค			หมายเหตุ
		ดี	แก้ไข	อาการเสีย	
4	อุณหภูมิน้ำมันหล่อลื่น	✔			
	อุณหภูมิน้ำมันหล่อลื่น....65....F				
5	ชั่วโมงการทำงาน	✔			
	STOP....12.15....ชม.				
	START....12.00....ชม.				
6	เวลา	✔			
	START....12.00....น.				
	STOP....12.15....น.				
7	ความเร็วรอบ	✔			
	ความเร็วรอบ....1500....RPM				
	ตรวจเช็คตู้ GPC				
1	วัดแรงดัน	✔			
	R-S....401....โวล์ต				
	S-T....401....โวล์ต				
	T-R....401....โวล์ต				
2	ความถี่	✔			
	ความถี่....50....HZ				
3	ชั่วโมงการทำงาน	✔			
	STOP....12.15....ชม.				
	START....12.00....ชม.				
4	ตรวจเช็คไฟแสดงการทำงาน	✔			
5	ไฟชาร์จ BATTERY	✔			
	ไฟชาร์จ BATTERY....26.7....แอมป์				
6	วัดกระแส	✔			
	S....0....แอมป์				
	R....0....แอมป์				
	T....0....แอมป์				

รายชื่อพนักงานที่ปฏิบัติงาน

[redacted]

หมายเหตุ

รายละเอียด ทดสอบเครื่องจักรประจำสัปดาห์

สาเหตุ ทดสอบเครื่องจักรประจำสัปดาห์

ตำแหน่ง

การแก้ไขปัญหา

บันทึกผลการปฏิบัติ

☑ 1.ปฏิบัติงานเครื่องเรียบร้อย ☐ 2.ปฏิบัติงานเครื่องแล้วพบเสียงที่ต้องแจ้งซ่อม (CM)

PLUS+

บริษัท พลัส พร็อพเพอร์ตี้ จำกัด

ตารางตรวจเช็ค GEN - สัปดาห์

รหัสงาน	RE/GEN-W
รหัสเครื่องจักร	GEN-11-01
เลขที่ใบงาน	PM250100025
วันที่ปฏิบัติ	16/01/2025
ชื่ออาคาร	RPA | 11 | ไม่ระบุ | ไม่ระบุ | ไม่ระบุ | ห้อง Generator

ลำดับ	รายการ	ผลการตรวจเช็ค			หมายเหตุ
		ดี	แก้ไข	อาการเสีย	
	ตรวจเช็คตู้ GPC				
1	วัดแรงดัน	✔			
	R-S....401....โวล์ต				
	T-R....401....โวล์ต				
	S-T....401....โวล์ต				
2	วัดกระแส	✔			
	S....0....แอมป์				
	R....0....แอมป์				
	T....0....แอมป์				
3	ความถี่	✔			
	ความถี่....50....HZ				
4	ไฟชาร์จ BATTERY	✔			
	ไฟชาร์จ BATTERY....26.7....แอมป์				
5	ชั่วโมงการทำงาน	✔			
	STOP....15.00....ชม.				
	START....14.45....ชม.				
6	ตรวจเช็คไฟแสดงการทำงาน	✔			
	ตรวจเช็คเครื่องยนต์				
1	ตรวจเช็คอุปกรณ์ทั่วเครื่อง	✔			
2	ตรวจเช็คท่ออากาศไอดี	✔			
3	ตรวจเช็คระดับน้ำมันหล่อลื่น	✔			
4	ตรวจเช็คท่ออากาศไอเสีย	✔			
5	ตรวจเช็คสภาพอุปกรณ์ภายในตู้ควบคุมที่ตัวเครื่อง	✔			
6	ตรวจเช็คสภาพอุปกรณ์ที่ตู้ ATS	✔			

ลำดับ	รายการ	ผลการตรวจเช็ค			หมายเหตุ
		ดี	แก้ไข	อาการเสีย	
7	ตรวจเช็คสภาพ BATTERY	✔			
8	ตรวจเช็คสภาพเครื่องยนต์	✔			
9	ตรวจเช็คค่าความถ่วงจำเพาะของ BATTERY	✔			
10	ตรวจเช็คระดับน้ำหล่อเย็น	✔			
11	ตรวจเช็คสายพาน	✔			
12	ระดับน้ำมันเชื้อเพลิง	✔			
	ระดับน้ำมันเชื้อเพลิง....1120....ลิตร				
13	ตรวจเช็คระบบระบายความร้อน	✔			
14	ตรวจเช็คการทำงานของ TIMER ของชุด ATS	✔			
15	ตรวจเช็คระบบ MANUAL START	✔			
	ตรวจเช็คการทำงานของเครื่องยนต์				
1	อุณหภูมิน้ำหล่อเย็น	✔			
	อุณหภูมิน้ำหล่อเย็น....65....F				
2	เวลา	✔			
	START....14.45....น.				
	STOP....15.00....น.				
3	อุณหภูมิน้ำมันหล่อลื่น	✔			
	อุณหภูมิน้ำมันหล่อลื่น....65....F				
4	ความเร็วรอบ	✔			
	ความเร็วรอบ....1500....RPM				
5	ชั่วโมงการทำงาน	✔			
	STOP....15.00....ชม.				
	START....14.45....ชม.				
6	แรงดันน้ำมันเชื้อเพลิง	✔			
	แรงดันน้ำมันเชื้อเพลิง....82....PSI				
7	แรงดันน้ำมันหล่อลื่น	✔			
	แรงดันน้ำมันหล่อลื่น....70....PSI				

รายชื่อพนักงานที่ปฏิบัติงาน

[redacted] .....

หมายเหตุ

รายละเอียด ทดสอบเครื่องจักรประจำสัปดาห์

สาเหตุ ทดสอบเครื่องจักรประจำสัปดาห์

คำแนะนำ

การแก้ปัญหา

บันทึกผลการปฏิบัติ

☑ 1.ปฏิบัติงานเสร็จเรียบร้อย ☐ 2.ปฏิบัติงานแล้วพบสิ่งที่ต้องแก้ไขอีก (CM)

PLUS+

บริษัท พลัส พร็อพเพอร์ตี้ จำกัด

ตารางตรวจเช็ค FRP - สัปดาห์

รหัสงาน	FP/FRP-W
รหัสเครื่องจักร	FRP-25-01
เลขที่ใบงาน	PM250100012
วันที่ปฏิบัติ	23/01/2025
ชื่ออาคาร	RPA | 25 | ส่วนกลางFL25 | ไม่ระบุ | ไม่ระบุ | ห้อง Pump สูบน้ำดี

ลำดับ	รายการ	ผลการตรวจเช็ค			หมายเหตุ
		ดี	แก้ไข	อาการเสีย	
	ENGINE				
1	ตรวจเช็คระบบน้ำมันเชื้อเพลิง	✔			
	ตรวจเช็คระบบน้ำมันเชื้อเพลิง....698....ลิตร				
2	ตรวจเช็คท่ออากาศไอดี	✔			
3	ตรวจเช็คระบบ MANUAL START	✔			
4	ตรวจเช็คการทำงานของเครื่องยนต์และ PUMP	✔			
	วัดแรงดันน้ำออก....220....PSI				
	แรงดันน้ำมันเชื้อเพลิง....53....PSI				
	ความเร็วรอบ.....2400....RPM				
	ชั่วโมงการทำงาน.....12.9....ชม.				
	วัดแรงดันน้ำเข้า....0....PSI				
	แรงดันน้ำมันท่อเย็น....0....PSI				
	แอมมิเตอร์....12.9....แอมป์				
	อุณหภูมิน้ำท่อเย็น....100....F				
5	ตรวจเช็คค่าความแข็งแรงของ BATTERY	✔			
6	ตรวจเช็คระดับน้ำท่อเย็น	✔			
7	ตรวจเช็คระดับน้ำมันท่อเย็น	✔			
8	ตรวจเช็คสายพาน	✔			
9	ตรวจเช็คท่ออากาศไอเสีย	✔			
10	ตรวจเช็คตัวเรือน PUMP	✔			
11	ตรวจเช็คสภาพเครื่องยนต์	✔			
12	ตรวจเช็คสภาพ BATTERY	✔			
13	ตรวจเช็คระบบระบายความร้อน	✔			
	CONTROL				

ลำดับ	รายการ	ผลการตรวจเช็ค			หมายเหตุ
		ดี	แก้ไข	อาการเสีย	
1	ตรวจเช็คจุดชาร์จ BATTERY	✔			
2	ตรวจเช็คการทำงานของชุด PRV	✔			
3	ตรวจเช็คสวิทช์แรงดัน	✔			

รายชื่อพนักงานที่ปฏิบัติงาน

[redacted]

หมายเหตุ

รายละเอียด PM Fire pump ประจำสัปดาห์

สาเหตุ PM Fire pump ประจำสัปดาห์

คำแนะนำ -

การแก้ปัญหา -

บันทึกผลการปฏิบัติ

☑ 1.ปฏิบัติงานเสร็จเรียบร้อย ☐ 2.ปฏิบัติงานแล้วพบสิ่งที่ต้องแก้ไขอีก (CM)

PLUS+

บริษัท พลัส พร็อพเพอร์ตี้ จำกัด

ตารางตรวจเช็ค GEN - สัปดาห์

รหัสงาน	RE/GEN-W
รหัสเครื่องจักร	GEN-11-01
เลขที่ใบงาน	PM250100027
วันที่ปฏิบัติ	30/01/2025
ชื่ออาคาร	RPA | 11 | ไม่ระบุ | ไม่ระบุ | ไม่ระบุ | ห้อง Generator

ลำดับ	รายการ	ผลการตรวจเช็ค			หมายเหตุ
		ดี	แก้ไข	อาการเสีย	
	ตรวจเช็คการทำงานของเครื่องยนต์				
1	อุณหภูมิน้ำท่อเย็น	✔			
	อุณหภูมิน้ำท่อเย็น....52....F				
2	ชั่วโมงการทำงาน	✔			
	START....0....ชม.				
	STOP....92.2....ชม.				
3	ความเร็วรอบ	✔			
	ความเร็วรอบ....1500....RPM				
4	แรงดันน้ำมันเชื้อเพลิง	✔			
	แรงดันน้ำมันเชื้อเพลิง....84....PSI				
5	แรงดันน้ำมันท่อเย็น	✔			
	แรงดันน้ำมันท่อเย็น....0....PSI				
6	อุณหภูมิน้ำมันท่อเย็น	✔			
	อุณหภูมิน้ำมันท่อเย็น....0....F				
7	เวลา	✔			
	STOP....14.55....น.				
	START....14.45....น.				
	ตรวจเช็คเครื่องยนต์				
1	ตรวจเช็คระดับน้ำท่อเย็น	✔			
2	ตรวจเช็คอุปกรณ์ยึดเหนี่ยวเครื่อง	✔			
3	ตรวจเช็คค่าความแข็งแรงของ BATTERY	✔			
4	ตรวจเช็คสายพาน	✔			
5	ระดับน้ำมันเชื้อเพลิง	✔			
	ระดับน้ำมันเชื้อเพลิง....1130....ลิตร				

ลำดับ	รายการ	ผลการตรวจเช็ค			หมายเหตุ
		ดี	แก้ไข	อาการเสีย	
6	ตรวจเช็คระบบระบายความร้อน	✔			
7	ตรวจเช็คการทำงานของ TIMER ของชุด ATS	✔			
8	ตรวจเช็คระบบ MANUAL START	✔			
9	ตรวจเช็คระดับน้ำมันหล่อลื่น	✔			
10	ตรวจเช็คสภาพ BATTERY	✔			
11	ตรวจเช็คสภาพเครื่องยนต์	✔			
12	ตรวจเช็คท่ออากาศไอดี	✔			
13	ตรวจเช็คสภาพอุปกรณ์ตู้ ATS	✔			
14	ตรวจเช็คท่ออากาศไอเสีย	✔			
15	ตรวจเช็คสภาพอุปกรณ์ภายในตู้ควบคุมที่ตัวเครื่อง	✔			
	ตรวจเช็คตู้ GPC				
1	วัดแรงดัน	✔			
	T-R....399....โวล์ต				
	R-S....399....โวล์ต				
	S-T....399....โวล์ต				
2	ชั่วโมงการทำงาน	✔			
	STOP.....14.55.....ชม.				
	START.....14.45.....ชม.				
3	ตรวจเช็คไฟแสดงการทำงาน	✔			
4	ไฟชาร์จ BATTERY	✔			
	ไฟชาร์จ BATTERY.....27.2.....แอมป์				
5	ความถี่	✔			
	ความถี่....50.....HZ				
6	วัดกระแส	✔			
	R.....0.....แอมป์				
	T.....0.....แอมป์				
	S.....0.....แอมป์				

รายชื่อพนักงานที่ปฏิบัติงาน

[redacted]

หมายเหตุ

รายละเอียด Pm. ประจำสัปดาห์

สาเหตุ

ดำเนินการ

การแก้ปัญหา

บันทึกผลการปฏิบัติ

☑ 1.ปฏิบัติงานเสร็จเรียบร้อย ☐ 2.ปฏิบัติงานเสร็จแล้วพบสิ่งที่ต้องแก้ไขอีก (CM)

PLUS+

บริษัท พลัส พร็อพเพอร์ตี้ จำกัด

ตารางตรวจเช็ค GEN - สัปดาห์

รหัสงาน	RE/GEN-W
รหัสเครื่องจักร	GEN-11-01
เลขที่ใบงาน	PM250200019
วันที่ปฏิบัติ	06/02/2025
ชื่ออาคาร	RPA | 11 | ไม่ระบุ | ไม่ระบุ | ไม่ระบุ | ห้อง Generator

ลำดับ	รายการ	ผลการตรวจเช็ค			หมายเหตุ
		ดี	แก้ไข	อาการเสีย	
	ตรวจเช็คเครื่องยนต์				
1	ตรวจเช็คสภาพเครื่องยนต์	✔			
2	ตรวจเช็คระบบระบายความร้อน	✔			
3	ตรวจเช็คสายพาน	✔			
4	ตรวจเช็คการทำงานของ TIMER ของชุด ATS	✔			
5	ตรวจเช็คท่ออากาศไอดี	✔			
6	ตรวจเช็คท่ออากาศไอเสีย	✔			
7	ตรวจเช็คระดับน้ำหล่อเย็น	✔			
8	ตรวจเช็คระบบ MANUAL START	✔			
9	ตรวจเช็คอุปกรณ์แท่นเครื่อง	✔			
10	ตรวจเช็คระดับน้ำมันหล่อลื่น	✔			
11	ตรวจเช็คค่าความต่างศักย์ของ BATTERY	✔			
12	ตรวจเช็คสภาพอุปกรณ์ภายในตู้ควบคุมที่ตัวเครื่อง	✔			
13	ตรวจเช็คสภาพอุปกรณ์ตู้ ATS	✔			
14	ระดับน้ำมันเชื้อเพลิง	✔			
	ระดับน้ำมันเชื้อเพลิง....1130....ลิตร				
15	ตรวจเช็คสภาพ BATTERY	✔			
	ตรวจเช็คการทำงานของเครื่องยนต์				
1	อุณหภูมิน้ำมันหล่อลื่น	✔			
	อุณหภูมิน้ำมันหล่อลื่น....0....F				
2	ชั่วโมงการทำงาน	✔			
	STOP....92.2.....ชม.				
	START....0.....ชม.				
3	แรงดันน้ำมันหล่อลื่น	✔			

ลำดับ	รายการ	ผลการตรวจเช็ค			หมายเหตุ
		ดี	แก้ไข	อาการเสีย	
	แรงดันน้ำมันหล่อลื่น....0....PSI				
4	ความเร็วรอบ	✔			
	ความเร็วรอบ....1500....RPM				
5	อุณหภูมิน้ำหล่อเย็น	✔			
	อุณหภูมิน้ำหล่อเย็น....52....F				
6	เวลา	✔			
	STOP.....14.00.....น.				
	START.....13.50.....น.				
7	แรงดันน้ำมันเชื้อเพลิง	✔			
	แรงดันน้ำมันเชื้อเพลิง....84....PSI				
	ตรวจเช็คตู้ GPC				
1	ตรวจเช็คไฟแสดงการทำงาน	✔			
2	ไฟชาร์จ BATTERY	✔			
	ไฟชาร์จ BATTERY....27.2.....แอมป์				
3	วัดแรงดัน	✔			
	R-S....399....โวล์ต				
	T-R....399....โวล์ต				
	S-T....399....โวล์ต				
4	วัดกระแส	✔			
	S.....0.....แอมป์				
	R.....0.....แอมป์				
	T.....0.....แอมป์				
5	ชั่วโมงการทำงาน	✔			
	STOP.....14.00.....ชม.				
	START.....13.50.....ชม.				
6	ความถี่	✔			
	ความถี่....50....HZ				

รายชื่อพนักงานที่ปฏิบัติงาน

[redacted]

หมายเหตุ

รายละเอียด ทดสอบเครื่องจักรประจำสัปดาห์

สาเหตุ ทดสอบเครื่องจักรประจำสัปดาห์

คำแนะนำ

การแก้ปัญหา

บันทึกผลการปฏิบัติ

☑ 1.ปฏิบัติงานเสร็จเรียบร้อย ☐ 2.ปฏิบัติงานแล้วพบสิ่งที่ต้องแจ้งซ่อม (CM)

PLUS+

บริษัท พลัส พร็อพเพอร์ตี้ จำกัด

ตารางตรวจเช็ค (GEN - สัปดาห์)

รหัสงาน	RE/GEN-W
รหัสเครื่องจักร	GEN-11-01
เลขที่ใบงาน	PM250200020
วันที่ปฏิบัติ	13/02/2025
ชื่องาน	RPA | 11 | ไม่ระบุ | ไม่ระบุ | ไม่ระบุ | ห้อง Generator

ลำดับ	รายการ	ผลการตรวจเช็ค			หมายเหตุ
		ดี	แก้ไข	อาการเสีย	
	ตรวจเช็คเครื่องยนต์				
1	ตรวจเช็คระดับน้ำมันหล่อลื่น	✔			
2	ตรวจเช็คระบบ MANUAL START	✔			
3	ระดับน้ำมันเชื้อเพลิง	✔			
	ระดับน้ำมันเชื้อเพลิง....1130....ลิตร				
4	ตรวจเช็คระบบระบายความร้อน	✔			
5	ตรวจเช็คระดับน้ำหล่อเย็น	✔			
6	ตรวจเช็คท่อไอเสีย	✔			
7	ตรวจเช็คสภาพอุปกรณ์ภายในตู้ควบคุมที่ตัวเครื่อง	✔			
8	ตรวจเช็คค่าความแรงจำเพาะของ BATTERY	✔			
9	ตรวจเช็คการทำงานของ TIMER ของชุด ATS	✔			
10	ตรวจเช็คสภาพอุปกรณ์ที่ตู้ ATS	✔			
11	ตรวจเช็คสภาพ BATTERY	✔			
12	ตรวจเช็คสภาพเครื่องยนต์	✔			
13	ตรวจเช็คท่อไอเสีย	✔			
14	ตรวจเช็คอุปกรณ์เทนเครื่อง	✔			
15	ตรวจเช็คสายพาน	✔			
	ตรวจเช็คตู้ GPC				
1	วัดกระแส	✔			
	R....0....แอมป์				
	S....0....แอมป์				
	T....0....แอมป์				
2	ชั่วโมงการทำงาน	✔			
	START....92.2....ชม.				
	STOP....92.5....ชม.				
3	ตรวจเช็คไฟแสดงการทำงาน	✔			
4	ความถี่	✔			
	ความถี่....50.0....HZ				
5	ไฟชาร์จ BATTERY	✔			
	ไฟชาร์จ BATTERY....27.2....แอมป์				
6	วัดแรงดัน	✔			
	R-S....390....โวล์ต				
	T-R....396....โวล์ต				
	S-T....395....โวล์ต				
	ตรวจเช็คการทำงานของเครื่องยนต์				
1	แรงดันน้ำมันหล่อลื่น	✔			
	แรงดันน้ำมันหล่อลื่น....0....PSI				
2	ชั่วโมงการทำงาน	✔			
	START....92.2....ชม.				
	STOP....92.5....ชม.				
3	เวลา	✔			
	START....13.30....น.				
	STOP....13.40....น.				
4	ความเร็วรอบ	✔			
	ความเร็วรอบ....1499....RPM				
5	แรงดันน้ำมันเชื้อเพลิง	✔			
	แรงดันน้ำมันเชื้อเพลิง....85....PSI				
6	อุณหภูมิน้ำหล่อเย็น	✔			
	อุณหภูมิน้ำหล่อเย็น....60....F				
7	อุณหภูมิน้ำมันหล่อลื่น	✔			
	อุณหภูมิน้ำมันหล่อลื่น....0....F				

รายชื่อพนักงานที่ปฏิบัติงาน

[redacted]

หมายเหตุ

รายละเอียด ทดสอบ generator ประจำสัปดาห์

สาเหตุ ทดสอบ generator ประจำสัปดาห์

คำแนะนำ ทดสอบ generator ประจำสัปดาห์

การแก้ปัญหา ทดสอบ generator ประจำสัปดาห์

บันทึกผลการปฏิบัติ

☑ 1.ปฏิบัติงานเสร็จเรียบร้อย ☐ 2.ปฏิบัติงานแล้วพบสิ่งที่ต้องแจ้งซ่อม (CM)

PLUS+

บริษัท พลัส พร็อพเพอร์ตี้ จำกัด

ตารางตรวจเช็ค GEN - สัปดาห์

รหัสงาน	RE/GEN-W
รหัสเครื่องจักร	GEN-11-01
เลขที่ใบงาน	PM250200021
วันที่ปฏิบัติ	20/02/2025
ชื่ออาคาร	RPA | 11 | ไม่ระบุ | ไม่ระบุ | ไม่ระบุ | ห้อง Generator

ลำดับ	รายการ	ผลการตรวจเช็ค			หมายเหตุ
		ดี	แก้ไข	อาการเสีย	
	ตรวจเช็คการทำงานของเครื่องยนต์				
1	ชั่วโมงการทำงาน	✔			
	STOP....92.6....ชม.				
	START....92.5....ชม.				
2	เวลา	✔			
	START.....13.40.....น.				
	STOP.....13.50.....น.				
3	ความเร็วรอบ	✔			
	ความเร็วรอบ....1500....RPM				
4	แรงดันน้ำมันเชื้อเพลิง	✔			
	แรงดันน้ำมันเชื้อเพลิง....82....PSI				
5	แรงดันน้ำมันหล่อลื่น	✔			
	แรงดันน้ำมันหล่อลื่น....0....PSI				
6	อุณหภูมิน้ำหล่อเย็น	✔			
	อุณหภูมิน้ำหล่อเย็น....52....F				
7	อุณหภูมิน้ำมันหล่อลื่น	✔			
	อุณหภูมิน้ำมันหล่อลื่น....0....F				
	ตรวจเช็คตู้ GPC				
1	วัดแรงดัน	✔			
	T-R....400....โวล์ต				
	S-T....399....โวล์ต				
	R-S....400....โวล์ต				
2	ชั่วโมงการทำงาน	✔			
	STOP....92.6....ชม.				

ลำดับ	รายการ	ผลการตรวจเช็ค			หมายเหตุ
		ดี	แก้ไข	อาการเสีย	
	START....92.5....ชม.				
3	ตรวจเช็คไฟแสดงการทำงาน	✔			
4	ความถี่	✔			
	ความถี่....50....HZ				
5	ไฟชาร์จ BATTERY	✔			
	ไฟชาร์จ BATTERY....27.8....แอมป์				
6	วัดกระแส	✔			
	S....0....แอมป์				
	R....0....แอมป์				
	T....0....แอมป์				
	ตรวจเช็คเครื่องยนต์				
1	ตรวจเช็คระดับน้ำหล่อเย็น	✔			
2	ตรวจเช็คสภาพอุปกรณ์ภายในตู้ควบคุมที่ตัวเครื่อง	✔			
3	ตรวจเช็คค่าความต่างจำเพาะของ BATTERY	✔			
4	ตรวจเช็คสายพาน	✔			
5	ระดับน้ำมันเชื้อเพลิง	✔			
	ระดับน้ำมันเชื้อเพลิง....1130....ลิตร				
6	ตรวจเช็คระบบระบายความร้อน	✔			
7	ตรวจเช็คการทำงานของ TIMER ของชุด ATS	✔			
8	ตรวจเช็คระบบ MANUAL START	✔			
9	ตรวจเช็คระดับน้ำมันหล่อลื่น	✔			
10	ตรวจเช็คสภาพอุปกรณ์ตู้ ATS	✔			
11	ตรวจเช็คสภาพ BATTERY	✔			
12	ตรวจเช็คสภาพเครื่องยนต์	✔			
13	ตรวจเช็คอุปกรณ์เท่านเครื่อง	✔			
14	ตรวจเช็คท่ออากาศไอดี	✔			
15	ตรวจเช็คท่ออากาศไอเสีย	✔			

รายชื่อพนักงานที่ปฏิบัติงาน

[redacted]

หมายเหตุ

รายละเอียด PM. ประจำสัปดาห์

สาเหตุ

คำแนะนำ

การแก้ปัญหา

บันทึกผลการปฏิบัติ

☑ 1.ปฏิบัติงานเสร็จเรียบร้อย

☐ 2.ปฏิบัติงานเสร็จแล้วพบสิ่งที่ต้องแจ้งซ่อม (CM)

PLUS+

บริษัท พลัส พร็อพเพอร์ตี้ จำกัด

ตารางตรวจเช็ค GEN - สัปดาห์

รหัสงาน	RE/GEN-W
รหัสเครื่องจักร	GEN-11-01
เลขที่ใบงาน	PM250200022
วันที่ปฏิบัติ	27/02/2025
ชื่ออาคาร	RPA | 11 | ไม่ระบุ | ไม่ระบุ | ไม่ระบุ | ห้อง Generator

ลำดับ	รายการ	ผลการตรวจเช็ค			หมายเหตุ
		ดี	แก้ไข	อาการเสีย	
	ตรวจเช็คตู้ GPC				
1	วัดกระแส	✔			
	R....0....แอมป์				
	T....0....แอมป์				
	S....0....แอมป์				
2	ชั่วโมงการทำงาน	✔			
	STOP....92.6....ชม.				
	START....92.5....ชม.				
3	ตรวจเช็คไฟแสดงการทำงาน	✔			
4	ความถี่	✔			
	ความถี่....50....HZ				
5	ไฟชาร์จ BATTERY	✔			
	ไฟชาร์จ BATTERY....27.8....แอมป์				
6	วัดแรงดัน	✔			
	R-S....400....โวล์ต				
	S-T....399....โวล์ต				
	T-R....400....โวล์ต				
	ตรวจเช็คเครื่องยนต์				
1	ตรวจเช็คระดับน้ำมันหล่อลื่น	✔			
2	ตรวจเช็คสภาพอุปกรณ์ภายในตู้ควบคุมที่ตัวเครื่อง	✔			
3	ตรวจเช็คค่าความต่างจำเพาะของ BATTERY	✔			
4	ตรวจเช็คสายพาน	✔			
5	ระดับน้ำมันเชื้อเพลิง	✔			
	ระดับน้ำมันเชื้อเพลิง....1130....ลิตร				

ลำดับ	รายการ	ผลการตรวจเช็ค			หมายเหตุ
		ดี	แก้ไข	อาการเสีย	
6	ตรวจเช็คระบบระบายความร้อน	✔			
7	ตรวจเช็คการทำงานของ TIMER ของชุด ATS	✔			
8	ตรวจเช็คระบบ MANUAL START	✔			
9	ตรวจเช็คสภาพอุปกรณ์ตู้ ATS	✔			
10	ตรวจเช็คสภาพ BATTERY	✔			
11	ตรวจเช็คสภาพเครื่องยนต์	✔			
12	ตรวจเช็คท่ออากาศไอดี	✔			
13	ตรวจเช็คระดับน้ำหล่อเย็น	✔			
14	ตรวจเช็คอุปกรณ์แท่นเครื่อง	✔			
15	ตรวจเช็คท่ออากาศไอเสีย	✔			
	ตรวจเช็คการทำงานของเครื่องยนต์				
1	เวลา	✔			
	STOP....15.10....น.				
	START....15.00....น.				
2	แรงดันน้ำมันชื้อเพลิง	✔			
	แรงดันน้ำมันชื้อเพลิง....82....PSI				
3	แรงดันน้ำมันหล่อลื่น	✔			
	แรงดันน้ำมันหล่อลื่น....0....PSI				
4	ความเร็วรอบ	✔			
	ความเร็วรอบ....1500....RPM				
5	อุณหภูมิน้ำหล่อเย็น	✔			
	อุณหภูมิน้ำหล่อเย็น....52....F				
6	อุณหภูมิน้ำมันหล่อลื่น	✔			
	อุณหภูมิน้ำมันหล่อลื่น....0....F				
7	ชั่วโมงการทำงาน	✔			
	START....92.5....ชม.				
	STOP....92.6....ชม.				

รายชื่อพนักงานที่ปฏิบัติงาน

[redacted]

หมายเหตุ

รายละเอียด ทดสอบเครื่องจักรประจำสัปดาห์

สาเหตุ ทดสอบเครื่องจักรประจำสัปดาห์

คำแนะนำ

การแก้ปัญหา

บันทึกผลการปฏิบัติ

☑ 1.ปฏิบัติงานเสร็จเรียบร้อย ☐ 2.ปฏิบัติงานเสร็จแล้วพบสิ่งที่ต้องแก้ไขอีก (CM)

PLUS+

บริษัท พลัส พร็อพเพอร์ตี้ จำกัด

ตารางตรวจเช็ค GEN - สัปดาห์

รหัสงาน	RE/GEN-W
รหัสเครื่องจักร	GEN-11-01
เลขที่ใบงาน	PM250300019
วันที่ปฏิบัติ	06/03/2025
ชื่ออาคาร	RPA | 11 | ไม่ระบุ | ไม่ระบุ | ไม่ระบุ | ห้อง Generator

ลำดับ	รายการ	ผลการตรวจเช็ค			หมายเหตุ
		ดี	แก้ไข	อาการเสีย	
	ตรวจเช็คการทำงานของเครื่องยนต์				
1	เวลา	✔			
	STOP....13.20....น.				
	START....13.10....น.				
2	แรงดันน้ำมันชื้อเพลิง	✔			
	แรงดันน้ำมันชื้อเพลิง....51....PSI				
3	แรงดันน้ำมันหล่อลื่น	✔			
	แรงดันน้ำมันหล่อลื่น....0....PSI				
4	อุณหภูมิน้ำหล่อเย็น	✔			
	อุณหภูมิน้ำหล่อเย็น....56....F				
5	อุณหภูมิน้ำมันหล่อลื่น	✔			
	อุณหภูมิน้ำมันหล่อลื่น....0....F				
6	ชั่วโมงการทำงาน	✔			
	START....93.0....ชม.				
	STOP....93.1....ชม.				
7	ความเร็วรอบ	✔			
	ความเร็วรอบ....1500....RPM				
	ตรวจเช็คตู้ GPC				
1	วัดกระแส	✔			
	T....0....แอมป์				
	S....0....แอมป์				
	R....0....แอมป์				
2	ตรวจเช็คไฟแสดงการทำงาน	✔			
3	ความถี่	✔			

ลำดับ	รายการ	ผลการตรวจเช็ค			หมายเหตุ
		ดี	แก้ไข	อาการเสีย	
	ความถี่....50....HZ				
4	ไฟชาร์จ BATTERY	✔			
	ไฟชาร์จ BATTERY....27.4....แอมป์				
5	วัดแรงดัน	✔			
	T-R....399....โวล์ต				
	S-T....400....โวล์ต				
	R-S....400....โวล์ต				
6	ชั่วโมงการทำงาน	✔			
	START....93.0....ชม.				
	STOP....93.1....ชม.				
	ตรวจเช็คเครื่องยนต์				
1	ตรวจเช็คสภาพอุปกรณ์ภายในตู้ควบคุมที่ตัวเครื่อง	✔			
2	ตรวจเช็คระดับน้ำหล่อเย็น	✔			
3	ตรวจเช็คท่ออากาศไอเสีย	✔			
4	ตรวจเช็คสายพาน	✔			
5	ระดับน้ำมันชื้อเพลิง	✔			
	ระดับน้ำมันเชื้อเพลิง....1130....ลิตร				
6	ตรวจเช็คระบบระบายความร้อน	✔			
7	ตรวจเช็คการทำงานของ TIMER ของชุด ATS	✔			
8	ตรวจเช็คระบบ MANUAL START	✔			
9	ตรวจเช็คระดับน้ำมันหล่อลื่น	✔			
10	ตรวจเช็คสภาพอุปกรณ์ตู้ ATS	✔			
11	ตรวจเช็คสภาพ BATTERY	✔			
12	ตรวจเช็คสภาพเครื่องยนต์	✔			
13	ตรวจเช็คท่ออากาศไอดี	✔			
14	ตรวจเช็คอุปกรณ์แท่นเครื่อง	✔			
15	ตรวจเช็คค่าความถ่วงจำเพาะของ BATTERY	✔			

รายชื่อพนักงานที่ปฏิบัติงาน

[redacted]

หมายเหตุ

รายละเอียด Pm. ประจำสัปดาห์

สาเหตุ

คำแนะนำ

การแก้ปัญหา

บันทึกผลการปฏิบัติ

☑ 1.ปฏิบัติงานเสร็จเรียบร้อย ☐ 2.ปฏิบัติงานเสร็จแล้วพบสิ่งที่ต้องแจ้งซ่อม (CM)

PLUS+

บริษัท พลัส พร็อพเพอร์ตี้ จำกัด

ตารางตรวจเช็ค GEN - สัปดาห์

รหัสงาน	RE/GEN-W
รหัสเครื่องจักร	GEN-11-01
เลขที่ใบงาน	PM250300020
วันที่ปฏิบัติ	13/03/2025
ชื่ออาคาร	RPA | 11 | ไม่ระบุ | ไม่ระบุ | ไม่ระบุ | ห้อง Generator

ลำดับ	รายการ	ผลการตรวจเช็ค			หมายเหตุ
		ดี	แก้ไข	อาการเสีย	
	ตรวจเช็คตู้ GPC				
1	ความถี่	✔			
	ความถี่....50.0....HZ				
2	ชั่วโมงการทำงาน	✔			
	STOP....93.2....ชม.				
	START....93.2....ชม.				
3	ตรวจเช็คไฟแสดงการทำงาน	✔			
4	ไฟชาร์จ BATTERY	✔			
	ไฟชาร์จ BATTERY....27.0....แอมป์				
5	วัดแรงดัน	✔			
	R-S....0....โวล์ต				
	S-T....0....โวล์ต				
	T-R....0....โวล์ต				
6	วัดกระแส	✔			
	T....0....แอมป์				
	S....0....แอมป์				
	R....0....แอมป์				
	ตรวจเช็คเครื่องยนต์				
1	ตรวจเช็คอุปกรณ์แท่นเครื่อง	✔			
2	ตรวจเช็คสภาพเครื่องยนต์	✔			
3	ตรวจเช็คท่ออากาศไอเสีย	✔			
4	ตรวจเช็คสภาพอุปกรณ์ภายในตู้ควบคุมที่ตัวเครื่อง	✔			
5	ตรวจเช็คค่าความม่วงจำเพาะของ BATTERY	✔			
6	ระดับน้ำมันเชื้อเพลิง	✔			

ลำดับ	รายการ	ผลการตรวจเช็ค			หมายเหตุ
		ดี	แก้ไข	อาการเสีย	
	ระดับน้ำมันเชื้อเพลิง....1130....ลิตร				
7	ตรวจเช็คระบบระบายความร้อน	✔			
8	ตรวจเช็คการทำงานของ TIMER ของชุด ATS	✔			
9	ตรวจเช็คระบบ MANUAL START	✔			
10	ตรวจเช็คระดับน้ำมันหล่อลื่น	✔			
11	ตรวจเช็คสภาพอุปกรณ์ตู้ ATS	✔			
12	ตรวจเช็คสภาพ BATTERY	✔			
13	ตรวจเช็คท่ออากาศไอดี	✔			
14	ตรวจเช็คระดับน้ำหล่อเย็น	✔			
15	ตรวจเช็คสายพาน	✔			
	ตรวจเช็คการทำงานของเครื่องยนต์				
1	เวลา	✔			
	STOP....13.55....น.				
	START....13.45....น.				
2	อุณหภูมิน้ำมันหล่อลื่น	✔			
	อุณหภูมิน้ำมันหล่อลื่น....45....F				
3	ความเร็วรอบ	✔			
	ความเร็วรอบ....1499....RPM				
4	แรงดันน้ำมันเชื้อเพลิง	✔			
	แรงดันน้ำมันเชื้อเพลิง....82....PSI				
5	แรงดันน้ำมันหล่อลื่น	✔			
	แรงดันน้ำมันหล่อลื่น....0....PSI				
6	อุณหภูมิน้ำหล่อเย็น	✔			
	อุณหภูมิน้ำหล่อเย็น....55....F				
7	ชั่วโมงการทำงาน	✔			
	START....93.2....ชม.				
	STOP....93.2....ชม.				

รายชื่อพนักงานที่ปฏิบัติงาน

[redacted]

หมายเหตุ

รายละเอียด ทดสอบ generator ประจำสัปดาห์

สาเหตุ ทดสอบ generator ประจำสัปดาห์

คำแนะนำ -

การแก้ปัญหา -

บันทึกผลการปฏิบัติ

☑ 1.ปฏิบัติงานเสร็จเรียบร้อย ☐ 2.ปฏิบัติงานเสร็จแล้วพบสิ่งที่ต้องแจ้งซ่อม (CM)

PLUS+

บริษัท พลัส พร็อพเพอร์ตี้ จำกัด

ตารางตรวจเช็ค GEN - สัปดาห์

รหัสงาน	RE/GEN-W
รหัสเครื่องจักร	GEN-11-01
เลขที่ใบงาน	PM250300021
วันที่ปฏิบัติ	20/03/2025
ชื่ออาคาร	RPA | 11 | ไม่ระบุ | ไม่ระบุ | ไม่ระบุ | ห้อง Generator

ลำดับ	รายการ	ผลการตรวจเช็ค			หมายเหตุ
		ดี	แก้ไข	อาการเสีย	
	ตรวจเช็คการทำงานของเครื่องยนต์				
1	เวลา	✔			
	START.....13.15.....น.				
	STOP.....13.25.....น.				
2	ความเร็วรอบ	✔			
	ความเร็วรอบ.....1500.....RPM				
3	แรงดันน้ำมันเชื้อเพลิง	✔			
	แรงดันน้ำมันเชื้อเพลิง.....85.....PSI				
4	แรงดันน้ำมันหล่อลื่น	✔			
	แรงดันน้ำมันหล่อลื่น.....0.....PSI				
5	อุณหภูมิน้ำหล่อเย็น	✔			
	อุณหภูมิน้ำหล่อเย็น.....60.....F				
6	อุณหภูมิน้ำมันหล่อลื่น	✔			
	อุณหภูมิน้ำมันหล่อลื่น.....50.....F				
7	ชั่วโมงการทำงาน	✔			
	STOP.....93.2.....ชม.				
	START.....93.2.....ชม.				
	ตรวจเช็ตตู้ GPC				
1	ไฟชาร์จ BATTERY	✔			
	ไฟชาร์จ BATTERY.....27.0.....แอมป์				
2	ความถี่	✔			
	ความถี่.....50.0.....HZ				
3	วัดแรงดัน	✔			
	S-T.....0.....โวล์ต				
	T-R.....0.....โวล์ต				
	R-S.....0.....โวล์ต				
4	วัดกระแส	✔			
	T.....0.....แอมป์				
	S.....0.....แอมป์				
	R.....0.....แอมป์				
5	ชั่วโมงการทำงาน	✔			
	STOP.....0.....ชม.				
	START.....0.....ชม.				
6	ตรวจเช็คไฟแสดงการทำงาน	✔			
	ตรวจเช็คเครื่องยนต์				
1	ตรวจเช็คสภาพอุปกรณ์ตู้ ATS	✔			
2	ตรวจเช็คท่ออากาศไอเสีย	✔			
3	ตรวจเช็คสภาพอุปกรณ์ภายในตู้ควบคุมที่ตัวเครื่อง	✔			
4	ตรวจเช็คค่าความต่างจำเพาะของ BATTERY	✔			
5	ระดับน้ำมันเชื้อเพลิง	✔			
	ระดับน้ำมันเชื้อเพลิง.....1130.....ลิตร				
6	ตรวจเช็คระบบระบายความร้อน	✔			
7	ตรวจเช็คการทำงานของ TIMER ของชุด ATS	✔			
8	ตรวจเช็คระบบ MANUAL START	✔			
9	ตรวจเช็คระดับน้ำมันหล่อลื่น	✔			
10	ตรวจเช็คสภาพเครื่องยนต์	✔			
11	ตรวจเช็คท่ออากาศไอดี	✔			
12	ตรวจเช็คสภาพ BATTERY	✔			
13	ตรวจเช็คอุปกรณ์ยึดเกาะเครื่อง	✔			
14	ตรวจเช็คสายพาน	✔			
15	ตรวจเช็คระดับน้ำหล่อเย็น	✔			

รายชื่อพนักงานที่ปฏิบัติงาน

[redacted]

หมายเหตุ

รายละเอียด ทดสอบ generator ประจำสัปดาห์

สาเหตุ ทดสอบ generator ประจำสัปดาห์

ข้อเสนอ -

การแก้ปัญหา -

บันทึกผลการปฏิบัติ

☑ 1.ปฏิบัติงานเสร็จเรียบร้อย

☐ 2.ปฏิบัติงานเสร็จแล้วพบสิ่งที่ต้องแจ้งซ่อม (CM)

PLUS+

บริษัท พลัส พร็อพเพอร์ตี้ จำกัด

ตารางตรวจเช็ค GEN - สัปดาห์

รหัสงาน	RE/GEN-W
รหัสเครื่องจักร	GEN-11-01
เลขที่ใบงาน	PM250300022
วันที่ปฏิบัติ	27/03/2025
ชื่ออาคาร	RPA | 11 | ไม่ระบุ | ไม่ระบุ | ไม่ระบุ | ห้อง Generator

ลำดับ	รายการ	ผลการตรวจเช็ค			หมายเหตุ
		ดี	แก้ไข	อาการเสีย	
	ตรวจเช็คการทำงานของเครื่องยนต์				
1	อุณหภูมิน้ำมันหล่อลื่น	✔			
	อุณหภูมิน้ำมันหล่อลื่น.....45.....F				
2	แรงดันน้ำมันเชื้อเพลิง	✔			
	แรงดันน้ำมันเชื้อเพลิง.....82.....PSI				
3	แรงดันน้ำมันหล่อลื่น	✔			
	แรงดันน้ำมันหล่อลื่น.....0.....PSI				
4	อุณหภูมิน้ำหล่อเย็น	✔			
	อุณหภูมิน้ำหล่อเย็น.....55.....F				
5	ชั่วโมงการทำงาน	✔			
	STOP.....93.2.....ชม.				
	START.....93.2.....ชม.				
6	เวลา	✔			
	START.....13.00.....น.				
	STOP.....13.10.....น.				
7	ความเร็วรอบ	✔			
	ความเร็วรอบ.....1500.....RPM				
	ตรวจเช็ตตู้ GPC				
1	ตรวจเช็คไฟแสดงการทำงาน	✔			
2	ความถี่	✔			
	ความถี่.....50.0.....HZ				
3	ไฟชาร์จ BATTERY	✔			
	ไฟชาร์จ BATTERY.....27.0.....แอมป์				
4	วัดแรงดัน	✔			

ลำดับ	รายการ	ผลการตรวจเช็ค			หมายเหตุ
		ดี	แก้ไข	อาการเสีย	
	R-S....0....โวล์ต				
	T-R....0....โวล์ต				
	S-T....0....โวล์ต				
5	วัดกระแส	✔			
	R....0....แอมป์				
	S....0....แอมป์				
	T....0....แอมป์				
6	ชั่วโมงการทำงาน	✔			
	STOP....93.2....ชม.				
	START....93.2....ชม.				
	ตรวจเช็คเครื่องยนต์				
1	ตรวจเช็คสายพาน	✔			
2	ระดับน้ำมันเชื้อเพลิง	✔			
	ระดับน้ำมันเชื้อเพลิง....1130....ลิตร				
3	ตรวจเช็คระบบระบายความร้อน	✔			
4	ตรวจเช็คการทำงานของ TIMER ของชุด ATS	✔			
5	ตรวจเช็คระบบ MANUAL START	✔			
6	ตรวจเช็คระดับน้ำมันหล่อลื่น	✔			
7	ตรวจเช็คสภาพอุปกรณ์ที่ตู้ ATS	✔			
8	ตรวจเช็คสภาพ BATTERY	✔			
9	ตรวจเช็คสภาพเครื่องยนต์	✔			
10	ตรวจเช็คท่ออากาศไอดี	✔			
11	ตรวจเช็คระดับน้ำหล่อลื่น	✔			
12	ตรวจเช็คอุปกรณ์แท่นเครื่อง	✔			
13	ตรวจเช็คท่ออากาศไอเสีย	✔			
14	ตรวจเช็คสภาพอุปกรณ์ภายในตู้ควบคุมที่ตัวเครื่อง	✔			
15	ตรวจเช็คค่าความอ่วงจำเพาะของ BATTERY	✔			

รายชื่อพนักงานที่ปฏิบัติงาน

[redacted]

หมายเหตุ

รายละเอียด ทดสอบเครื่องจักรประจำสัปดาห์

สาเหตุ ทดสอบเครื่องจักรประจำสัปดาห์

คำแนะนำ

การแก้ปัญหา

บันทึกผลการปฏิบัติ

☑ 1.ปฏิบัติงานเสร็จเรียบร้อย ☐ 2.ปฏิบัติงานเสร็จแล้วพบสิ่งที่ต้องแก้ไขอีก (CM)

PLUS+

บริษัท พลัส พร็อพเพอร์ตี้ จำกัด

ตารางตรวจเช็ค GEN - สัปดาห์

รหัสงาน	RE/GEN-W
รหัสเครื่องจักร	GEN-11-01
เลขที่ใบงาน	PM250400019
วันที่ปฏิบัติ	03/04/2025
ชื่ออาคาร	RPA | 11 | ไม่ระบุ | ไม่ระบุ | ไม่ระบุ | พื้นที่ Generator

ลำดับ	รายการ	ผลการตรวจเช็ค			หมายเหตุ
		ดี	แก้ไข	อาการเสีย	
	ตรวจเช็คเครื่องยนต์				
1	ตรวจเช็คท่ออากาศไอเสีย	✔			
2	ตรวจเช็คสายพาน	✔			
3	ระดับน้ำมันเชื้อเพลิง	✔			
	ระดับน้ำมันเชื้อเพลิง....1130....ลิตร				
4	ตรวจเช็คระบบระบายความร้อน	✔			
5	ตรวจเช็คสภาพอุปกรณ์ที่ตู้ ATS	✔			
6	ตรวจเช็คสภาพ BATTERY	✔			
7	ตรวจเช็คสภาพเครื่องยนต์	✔			
8	ตรวจเช็คการทำงานของ TIMER ของชุด ATS	✔			
9	ตรวจเช็คระบบ MANUAL START	✔			
10	ตรวจเช็คระดับน้ำมันหล่อลื่น	✔			
11	ตรวจเช็คท่ออากาศไอดี	✔			
12	ตรวจเช็คระดับน้ำหล่อลื่น	✔			
13	ตรวจเช็คอุปกรณ์แท่นเครื่อง	✔			
14	ตรวจเช็คสภาพอุปกรณ์ภายในตู้ควบคุมที่ตัวเครื่อง	✔			
15	ตรวจเช็คค่าความอ่วงจำเพาะของ BATTERY	✔			
	ตรวจเช็คการทำงานของเครื่องยนต์				
1	อุณหภูมิน้ำมันหล่อลื่น	✔			
	อุณหภูมิน้ำมันหล่อลื่น....50....F				
2	แรงดันน้ำมันหล่อลื่น	✔			
	แรงดันน้ำมันหล่อลื่น....0....PSI				
3	อุณหภูมิน้ำหล่อลื่น	✔			
	อุณหภูมิน้ำหล่อลื่น....55....F				

ลำดับ	รายการ	ผลการตรวจเช็ค			หมายเหตุ
		ดี	แก้ไข	อาการเสีย	
4	ชั่วโมงการทำงาน	✔			
	STOP....13.40....ชม.				
	START....13.30....ชม.				
5	เวลา	✔			
	START....13.30....น.				
	STOP....13.40....น.				
6	ความเร็วรอบ	✔			
	ความเร็วรอบ....1499....RPM				
7	แรงดันน้ำมันเชื้อเพลิง	✔			
	แรงดันน้ำมันเชื้อเพลิง....65....PSI				
	ตรวจเช็คตู้ GPC				
1	ชั่วโมงการทำงาน	✔			
	STOP....93.2....ชม.				
	START....93.2....ชม.				
2	ความถี่	✔			
	ความถี่....50.0....HZ				
3	ตรวจเช็คไฟแสดงการทำงาน	✔			
4	ไฟชาร์จ BATTERY	✔			
	ไฟชาร์จ BATTERY....27.0....แอมป์				
5	วัดแรงดัน	✔			
	T-R....0....โวล์ต				
	S-T....0....โวล์ต				
	R-S....0....โวล์ต				
6	วัดกระแส	✔			
	T....0....แอมป์				
	R....0....แอมป์				
	S....0....แอมป์				

รายชื่อพนักงานที่ปฏิบัติงาน

[redacted]

หมายเหตุ

รายละเอียด ทดสอบ Generator ประจำสัปดาห์

สาเหตุ ทดสอบ Generator ประจำสัปดาห์

คำแนะนำ -

การแก้ปัญหา -

บันทึกผลการปฏิบัติ

☑ 1.ปฏิบัติงานเสร็จเรียบร้อย ☐ 2.ปฏิบัติงานเสร็จแล้วพบสิ่งที่ต้องแก้ไขอีก (CM)

PLUS+

บริษัท พลัส พร็อพเพอร์ตี้ จำกัด

ตรวจตรวจเช็ค GEN - สัปดาห์

รหัสงาน	RE/GEN-W
รหัสเครื่องจักร	GEN-11-01
เลขที่ใบงาน	PM250400020
วันที่ปฏิบัติ	10/04/2025
ชื่ออาคาร	RPA | 11 | ไม่ระบุ | ไม่ระบุ | ไม่ระบุ | ห้อง Generator

ลำดับ	รายการ	ผลการตรวจเช็ค			หมายเหตุ
		ดี	แก้ไข	อาการเสีย	
	ตรวจเช็คเครื่องยนต์				
1	ตรวจเช็คท่ออากาศไอดี	✔			
2	ตรวจเช็คระบบ MANUAL START	✔			
3	ตรวจเช็คระดับน้ำหล่อเย็น	✔			
4	ตรวจเช็คอุปกรณ์เท่นเครื่อง	✔			
5	ตรวจเช็คสายพาน	✔			
6	ตรวจเช็คค่าความถ่วงจำเพาะของ BATTERY	✔			
7	ตรวจเช็คท่ออากาศไอเสีย	✔			
8	ตรวจเช็คสภาพอุปกรณ์ภายในตู้ควบคุมที่ตัวเครื่อง	✔			
9	ตรวจเช็คระดับน้ำมันหล่อลื่น	✔			
10	ตรวจเช็คสภาพอุปกรณ์ตู้ ATS	✔			
11	ระดับน้ำมันเชื้อเพลิง	✔			
	ระดับน้ำมันเชื้อเพลิง....0....ลิตร				
12	ตรวจเช็คระบบระบายความร้อน	✔			
13	ตรวจเช็คสภาพ BATTERY	✔			
14	ตรวจเช็คการทำงานของ TIMER ของชุด ATS	✔			
15	ตรวจเช็คสภาพเครื่องยนต์	✔			
	ตรวจเช็คตู้ GPC				
1	ไฟชาร์จ BATTERY	✔			
	ไฟชาร์จ BATTERY....0....แอมป์				
2	วัดแรงดัน	✔			
	R-S....0....โวล์ต				
	T-R....0....โวล์ต				
	S-T....0....โวล์ต				

ลำดับ	รายการ	ผลการตรวจเช็ค			หมายเหตุ
		ดี	แก้ไข	อาการเสีย	
3	ชั่วโมงการทำงาน	✔			
	STOP....0....ชม.				
	START....0....ชม.				
4	วัดกระแส	✔			
	S....0....แอมป์				
	R....0....แอมป์				
	T....0....แอมป์				
5	ความถี่	✔			
	ความถี่....50....HZ				
6	ตรวจเช็คไฟแสดงการทำงาน	✔			
	ตรวจเช็คการทำงานของเครื่องยนต์				
1	ชั่วโมงการทำงาน	✔			
	START....0....ชม.				
	STOP....0....ชม.				
2	แรงดันน้ำมันหล่อลื่น	✔			
	แรงดันน้ำมันหล่อลื่น....0....PSI				
3	เวลา	✔			
	START....0....น.				
	STOP....0....น.				
4	แรงดันน้ำมันเชื้อเพลิง	✔			
	แรงดันน้ำมันเชื้อเพลิง....0....PSI				
5	อุณหภูมิน้ำหล่อเย็น	✔			
	อุณหภูมิน้ำหล่อเย็น....0....F				
6	อุณหภูมิน้ำมันหล่อลื่น	✔			
	อุณหภูมิน้ำมันหล่อลื่น....0....F				
7	ความเร็วรอบ	✔			
	ความเร็วรอบ....0....RPM				

รายชื่อพนักงานที่ปฏิบัติงาน

[redacted]

หมายเหตุ

รายละเอียด ไม่พร้อมเพลงเครื่องจักร เนื่องจากได้รับผลกระทบแผ่นดินไหว

สาเหตุ

คำแนะนำ

การแก้ปัญหา

บันทึกผลการปฏิบัติ

☑ 1.ปฏิบัติงานเสร็จเรียบร้อย ☐ 2.ปฏิบัติงานเสร็จแล้วพบสิ่งที่ต้องแก้ไขอีก (CM)

PLUS+

บริษัท พลัส พร็อพเพอร์ตี้ จำกัด

ตารางตรวจเช็ค GEN - สัปดาห์

รหัสงาน	RE/GEN-W
รหัสเครื่องจักร	GEN-11-01
เลขที่ใบงาน	PM250400021
วันที่ปฏิบัติ	17/04/2025
ชื่ออาคาร	RPA | 11 | ไม่ระบุ | ไม่ระบุ | ไม่ระบุ | ห้อง Generator

ลำดับ	รายการ	ผลการตรวจเช็ค			หมายเหตุ
		ดี	แก้ไข	อาการเสีย	
	ตรวจเช็คตู้ GPC				
1	ชั่วโมงการทำงาน	✔			
	STOP....93.2....ชม.				
	START....93.2....ชม.				
2	ตรวจเช็คไฟแสดงการทำงาน	✔			
3	ความถี่	✔			
	ความถี่....50.0....HZ				
4	ไฟชาร์จ BATTERY	✔			
	ไฟชาร์จ BATTERY....27.0....แอมป์				
5	วัดแรงดัน	✔			
	T-R....0....โวล์ต				
	S-T....0....โวล์ต				
	R-S....0....โวล์ต				
6	วัดกระแส	✔			
	T....0....แอมป์				
	S....0....แอมป์				
	R....0....แอมป์				
	ตรวจเช็คเครื่องยนต์				
1	ตรวจเช็คสายพาน	✔			
2	ตรวจเช็คสภาพอุปกรณ์ภายในตู้ควบคุมที่ตัวเครื่อง	✔			
3	ตรวจเช็คค่าความอ่วงจำเพาะของ BATTERY	✔			
4	ระดับน้ำมันเชื้อเพลิง	✔			
	ระดับน้ำมันเชื้อเพลิง....1130....ลิตร				
5	ตรวจเช็คระบบระบายความร้อน	✔			

ลำดับ	รายการ	ผลการตรวจเช็ค			หมายเหตุ
		ดี	แก้ไข	อาการเสีย	
6	ตรวจเช็คการทำงานของ TIMER ของชุด ATS	✔			
7	ตรวจเช็คระบบ MANUAL START	✔			
8	ตรวจเช็คระดับน้ำมันหล่อลื่น	✔			
9	ตรวจเช็คสภาพอุปกรณ์ตู้ ATS	✔			
10	ตรวจเช็คสภาพ BATTERY	✔			
11	ตรวจเช็คสภาพเครื่องยนต์	✔			
12	ตรวจเช็คอุปกรณ์แท่นเครื่อง	✔			
13	ตรวจเช็คท่ออากาศไอดี	✔			
14	ตรวจเช็คระดับน้ำหล่อเย็น	✔			
15	ตรวจเช็คท่ออากาศไอเสีย	✔			
	ตรวจเช็คการทำงานของเครื่องยนต์				
1	เวลา	✔			
	STOP....13.00....น.				
	START....12.50....น.				
2	ความเร็วรอบ	✔			
	ความเร็วรอบ....1499....RPM				
3	แรงดันน้ำมันเชื้อเพลิง	✔			
	แรงดันน้ำมันเชื้อเพลิง....65....PSI				
4	แรงดันน้ำมันหล่อลื่น	✔			
	แรงดันน้ำมันหล่อลื่น....0....PSI				
5	อุณหภูมิน้ำหล่อเย็น	✔			
	อุณหภูมิน้ำหล่อเย็น....55....F				
6	อุณหภูมิน้ำมันหล่อลื่น	✔			
	อุณหภูมิน้ำมันหล่อลื่น....50....F				
7	ชั่วโมงการทำงาน	✔			
	START....12.50....ชม.				
	STOP....13.00....ชม.				

รายชื่อพนักงานที่ปฏิบัติงาน

[redacted]

หมายเหตุ

รายละเอียด ทดสอบเครื่องจักรประจำสัปดาห์

สาเหตุ ทดสอบเครื่องจักรประจำสัปดาห์

คำแนะนำ

การแก้ปัญหา

บันทึกผลการปฏิบัติ

☑ 1.ปฏิบัติงานเสร็จเรียบร้อย

☐ 2.ปฏิบัติงานเสร็จแล้วพบสิ่งที่ต้องแจ้งอีก (CM)

PLUS+

บริษัท พลัส พร็อพเพอร์ตี้ จำกัด

ตารางตรวจเช็ค GEN - สัปดาห์

รหัสงาน	RE/GEN-W
รหัสเครื่องจักร	GEN-11-01
เลขที่ใบงาน	PM250400022
วันที่ปฏิบัติ	24/04/2025
ชื่ออาคาร	RPA | 11 | ไม่ระบุ | ไม่ระบุ | ไม่ระบุ | ห้อง Generator

ลำดับ	รายการ	ผลการตรวจเช็ค			หมายเหตุ
		ดี	แก้ไข	อาการเสีย	
	ตรวจเช็คเครื่องยนต์				
1	ตรวจเช็คค่าความอ่วงจำเพาะของ BATTERY	✔			
2	ตรวจเช็คสายพาน	✔			
3	ระดับน้ำมันเชื้อเพลิง	✔			
	ระดับน้ำมันเชื้อเพลิง....1130....ลิตร				
4	ตรวจเช็คระบบระบายความร้อน	✔			
5	ตรวจเช็คการทำงานของ TIMER ของชุด ATS	✔			
6	ตรวจเช็คระบบ MANUAL START	✔			
7	ตรวจเช็คระดับน้ำมันหล่อลื่น	✔			
8	ตรวจเช็คสภาพอุปกรณ์ตู้ ATS	✔			
9	ตรวจเช็คสภาพ BATTERY	✔			
10	ตรวจเช็คสภาพเครื่องยนต์	✔			
11	ตรวจเช็คท่ออากาศไอดี	✔			
12	ตรวจเช็คระดับน้ำหล่อเย็น	✔			
13	ตรวจเช็คอุปกรณ์แท่นเครื่อง	✔			
14	ตรวจเช็คท่ออากาศไอเสีย	✔			
15	ตรวจเช็คสภาพอุปกรณ์ภายในตู้ควบคุมที่ตัวเครื่อง	✔			
	ตรวจเช็คการทำงานของเครื่องยนต์				
1	อุณหภูมิน้ำมันหล่อลื่น	✔			
	อุณหภูมิน้ำมันหล่อลื่น....50....F				
2	อุณหภูมิน้ำหล่อเย็น	✔			
	อุณหภูมิน้ำหล่อเย็น....55....F				
3	แรงดันน้ำมันเชื้อเพลิง	✔			
	แรงดันน้ำมันเชื้อเพลิง....65....PSI				

ลำดับ	รายการ	ผลการตรวจเช็ค			หมายเหตุ
		ดี	แก้ไข	อาการเสีย	
4	แรงดันน้ำมันหล่อลื่น	✔			
	แรงดันน้ำมันหล่อลื่น....0....PSI				
5	ชั่วโมงการทำงาน	✔			
	STOP.....13.30.....ชม.				
	START.....13.20.....ชม.				
6	เวลา	✔			
	STOP.....13.30.....น.				
	START.....13.20.....น.				
7	ความเร็วรอบ	✔			
	ความเร็วรอบ.....1499.....RPM				
	ตรวจเช็คตู้ GPC				
1	ตรวจเช็คไฟแสดงการทำงาน	✔			
2	ความถี่	✔			
	ความถี่.....50.....HZ				
3	ไฟชาร์จ BATTERY	✔			
	ไฟชาร์จ BATTERY.....27.0.....แอมป์				
4	วัดแรงดัน	✔			
	R-S.....0.....โวล์ต				
	S-T.....0.....โวล์ต				
	T-R.....0.....โวล์ต				
5	วัดกระแส	✔			
	S.....0.....แอมป์				
	R.....0.....แอมป์				
	T.....0.....แอมป์				
6	ชั่วโมงการทำงาน	✔			
	STOP.....93.2.....ชม.				
	START.....93.2.....ชม.				

รายชื่อพนักงานที่ปฏิบัติงาน

[redacted]

หมายเหตุ

รายละเอียด ทดสอบเครื่องจักรประจำสัปดาห์

สาเหตุ ทดสอบเครื่องจักรประจำสัปดาห์

ตัวแทนว่า

การแก้ไขปัญหา

บันทึกผลการปฏิบัติ

☑ 1.ปฏิบัติงานเสร็จเรียบร้อย ☐ 2.ปฏิบัติงานแล้วพบสิ่งที่ต้องแจ้งซ่อม (CM)

PLUS+

บริษัท พลัส พร็อพเพอร์ตี้ จำกัด

ตารางตรวจเช็ค GEN - สัปดาห์

รหัสงาน	RE/GEN-W
รหัสเครื่องจักร	GEN-11-01
เลขที่ใบงาน	PM250500043
วันที่ปฏิบัติ	01/05/2025
ชื่ออาคาร	RPA | 11 | ไม่ระบุ | ไม่ระบุ | ไม่ระบุ | ห้อง Generator

ลำดับ	รายการ	ผลการตรวจเช็ค			หมายเหตุ
		ดี	แก้ไข	อาการเสีย	
	ตรวจเช็คตู้ GPC				
1	ความถี่	✔			
	ความถี่....0....HZ				
2	วัดกระแส	✔			
	S.....0.....แอมป์				
	R.....0.....แอมป์				
	T.....0.....แอมป์				
3	ชั่วโมงการทำงาน	✔			
	STOP.....0.....ชม.				
	START.....0.....ชม.				
4	ตรวจเช็คไฟแสดงการทำงาน	✔			
5	ไฟชาร์จ BATTERY	✔			
	ไฟชาร์จ BATTERY.....0.....แอมป์				
6	วัดแรงดัน	✔			
	T-R.....0.....โวล์ต				
	R-S.....0.....โวล์ต				
	S-T.....0.....โวล์ต				
	ตรวจเช็คเครื่องยนต์				
1	ตรวจเช็คระบบระบายความร้อน	✔			
2	ตรวจเช็คสภาพ BATTERY	✔			
3	ตรวจเช็คสภาพเครื่องยนต์	✔			
4	ตรวจเช็คท่ออากาศไอเสีย	✔			
5	ตรวจเช็คสภาพอุปกรณ์ภายในตู้ควบคุมที่ตัวเครื่อง	✔			
6	ตรวจเช็คค่าความถ่วงจำเพาะของ BATTERY	✔			

ลำดับ	รายการ	ผลการตรวจเช็ค			หมายเหตุ
		ดี	แก้ไข	อาการเสีย	
7	ตรวจเช็คสายพาน	✔			
8	ระดับน้ำมันเชื้อเพลิง	✔			
	ระดับน้ำมันเชื้อเพลิง....0.....ลิตร				
9	ตรวจเช็คการทำงานของ TIMER ของชุด ATS	✔			
10	ตรวจเช็คระบบ MANUAL START	✔			
11	ตรวจเช็คระดับน้ำมันหล่อลื่น	✔			
12	ตรวจเช็คท่ออากาศไอดี	✔			
13	ตรวจเช็คระดับน้ำหล่อเย็น	✔			
14	ตรวจเช็คอุปกรณ์แท่นเครื่อง	✔			
15	ตรวจเช็คสภาพอุปกรณ์ตู้ ATS	✔			
	ตรวจเช็คการทำงานของเครื่องยนต์				
1	อุณหภูมิน้ำมันหล่อลื่น	✔			
	อุณหภูมิน้ำมันหล่อลื่น....0....F				
2	เวลา	✔			
	STOP.....0.....น.				
	START.....0.....น.				
3	ความเร็วรอบ	✔			
	ความเร็วรอบ.....0.....RPM				
4	แรงดันน้ำมันเชื้อเพลิง	✔			
	แรงดันน้ำมันเชื้อเพลิง....0....PSI				
5	แรงดันน้ำมันหล่อลื่น	✔			
	แรงดันน้ำมันหล่อลื่น....0....PSI				
6	ชั่วโมงการทำงาน	✔			
	START.....0.....ชม.				
	STOP.....0.....ชม.				
7	อุณหภูมิน้ำหล่อเย็น	✔			
	อุณหภูมิน้ำหล่อเย็น....0....F				

รายชื่อพนักงานที่ปฏิบัติงาน

[redacted]

หมายเหตุ

รายละเอียด ได้รับผลกระทบจากแผ่นดินไหวจึงยังไม่ได้ทำการทดสอบเครื่องจักร

สาเหตุ

คำแนะนำ

การแก้ปัญหา

บันทึกผลการปฏิบัติ

☑ 1.ปฏิบัติงานเสร็จเรียบร้อย ☐ 2.ปฏิบัติงานเสร็จแล้วพบสิ่งที่ต้องแก้ไขอีก (CM)

PLUS+

บริษัท พลัส พร็อพเพอร์ตี้ จำกัด

ตารางตรวจเช็ค GEN - สัปดาห์

รหัสงาน	RE/GEN-W
รหัสเครื่องจักร	GEN-11-01
เลขที่ใบงาน	PM250500044
วันที่ปฏิบัติ	08/05/2025
ชื่อตาราง	RPA | 11 | ไม่ระบุ | ไม่ระบุ | ไม่ระบุ | ห้อง Generator

ลำดับ	รายการ	ผลการตรวจเช็ค			หมายเหตุ
		ดี	แก้ไข	อาการเสีย	
	ตรวจเช็คเครื่องยนต์				
1	ตรวจเช็คสภาพ BATTERY	✔			
2	ตรวจเช็คท่ออากาศโอเค	✔			
3	ตรวจเช็คท่ออากาศโอเสีย	✔			
4	ตรวจเช็คสภาพอุปกรณ์การในตู้ควบคุมที่ตัวเครื่อง	✔			
5	ตรวจเช็คสภาพเครื่องยนต์	✔			
6	ตรวจเช็คค่าความถ่วงจำเพาะของ BATTERY	✔			
7	ตรวจเช็คสายพาน	✔			
8	ระดับน้ำมันเชื้อเพลิง	✔			
	ระดับน้ำมันเชื้อเพลิง....1130....ลิตร				
9	ตรวจเช็คระบบระบายความร้อน	✔			
10	ตรวจเช็คการทำงานของ TIMER ของชุด ATS	✔			
11	ตรวจเช็คระบบ MANUAL START	✔			
12	ตรวจเช็คระดับน้ำมันหล่อเย็น	✔			
13	ตรวจเช็คสภาพอุปกรณ์ตู้ ATS	✔			
14	ตรวจเช็คระดับน้ำหล่อเย็น	✔			
15	ตรวจเช็คอุปกรณ์แท่นเครื่อง	✔			
	ตรวจเช็คการทำงานของเครื่องยนต์				
1	ความเร็วรอบ	✔			
	ความเร็วรอบ....1499....RPM				
2	เวลา	✔			
	STOP....14.15....น.				
	START....14.00....น.				
3	อุณหภูมิน้ำมันหล่อเย็น	✔			

ลำดับ	รายการ	ผลการตรวจเช็ค			หมายเหตุ
		ดี	แก้ไข	อาการเสีย	
	อุณหภูมิน้ำมันหล่อเย็น....65....F				
4	แรงดันน้ำมันเชื้อเพลิง	✔			
	แรงดันน้ำมันเชื้อเพลิง....50....PSI				
5	แรงดันน้ำมันหล่อเย็น	✔			
	แรงดันน้ำมันหล่อเย็น....0....PSI				
6	อุณหภูมิน้ำหล่อเย็น	✔			
	อุณหภูมิน้ำหล่อเย็น....55....F				
7	ชั่วโมงการทำงาน	✔			
	START....93.0....ชม.				
	STOP....93.0....ชม.				
	ตรวจเช็คตู้ GPC				
1	วัดกระแส	✔			
	S....0....แอมป์				
	R....0....แอมป์				
	T....0....แอมป์				
2	ชั่วโมงการทำงาน	✔			
	START....0....ชม.				
	STOP....0....ชม.				
3	ตรวจเช็คไฟแสดงการทำงาน	✔			
4	ความถี่	✔			
	ความถี่....50.0....HZ				
5	ไฟชาร์จ BATTERY	✔			
	ไฟชาร์จ BATTERY....27.0....แอมป์				
6	วัดแรงดัน	✔			
	R-S....0....โวล์ต				
	T-R....0....โวล์ต				
	S-T....0....โวล์ต				

รายชื่อพนักงานที่ปฏิบัติงาน

[redacted]

หมายเหตุ

รายละเอียด ทดสอบ generator ประจำสัปดาห์

สาเหตุ ทดสอบ generator ประจำสัปดาห์

คำแนะนำ -

การแก้ปัญหา -

บันทึกผลการปฏิบัติ

☑ 1.ปฏิบัติงานเสร็จเรียบร้อย ☐ 2.ปฏิบัติงานเสร็จแล้วพบสิ่งที่ต้องแก้ไขอีก (CM)

PLUS+

บริษัท พลัส พร้อพเพอร์ตี้ จำกัด

ตารางตรวจเช็ค GEN - สัปดาห์

รหัสงาน	RE/GEN-W
รหัสเครื่องจักร	GEN-11-01
เลขที่ใบงาน	PM250500045
วันที่ปฏิบัติ	15/05/2025
ชื่ออาคาร	RPA | 11 | ไม่ระบุ | ไม่ระบุ | ไม่ระบุ | ห้อง Generator

ลำดับ	รายการ	ผลการตรวจเช็ค			หมายเหตุ
		ดี	แก้ไข	อาการเสีย	
	ตรวจเช็คการทำงานของเครื่องยนต์				
1	แรงดันน้ำมันเชื้อเพลิง	✔			
	แรงดันน้ำมันเชื้อเพลิง....60....PSI				
2	แรงดันน้ำมันหล่อลื่น	✔			
	แรงดันน้ำมันหล่อลื่น....60....PSI				
3	อุณหภูมิน้ำหล่อเย็น	✔			
	อุณหภูมิน้ำหล่อเย็น....55....F				
4	อุณหภูมิน้ำมันหล่อลื่น	✔			
	อุณหภูมิน้ำมันหล่อลื่น....60....F				
5	ชั่วโมงการทำงาน	✔			
	START.....10.00.....ชม.				
	STOP.....10.15.....ชม.				
6	เวลา	✔			
	START.....10.00.....น.				
	STOP.....10.15.....น.				
7	ความเร็วรอบ	✔			
	ความเร็วรอบ....1500....RPM				
	ตรวจเช็คเครื่องยนต์				
1	ตรวจเช็คอุปกรณ์แท่นเครื่อง	✔			
2	ตรวจเช็คค่าความถ่วงจำเพาะของ BATTERY	✔			
3	ตรวจเช็คสายพาน	✔			
4	ระดับน้ำมันเชื้อเพลิง	✔			
	ระดับน้ำมันเชื้อเพลิง....1130....ลิตร				
5	ตรวจเช็คระบบระบายความร้อน	✔			

ลำดับ	รายการ	ผลการตรวจเช็ค			หมายเหตุ
		ดี	แก้ไข	อาการเสีย	
6	ตรวจเช็คการทำงานของ TIMER ของชุด ATS	✔			
7	ตรวจเช็คระบบ MANUAL START	✔			
8	ตรวจเช็คระดับน้ำมันหล่อลื่น	✔			
9	ตรวจเช็คสภาพอุปกรณ์ที่ตู้ ATS	✔			
10	ตรวจเช็คสภาพ BATTERY	✔			
11	ตรวจเช็คสภาพเครื่องยนต์	✔			
12	ตรวจเช็คท่ออากาศไอดี	✔			
13	ตรวจเช็คระดับน้ำหล่อเย็น	✔			
14	ตรวจเช็คท่ออากาศไอเสีย	✔			
15	ตรวจเช็คสภาพอุปกรณ์ภายในตู้ควบคุมที่ตัวเครื่อง	✔			
	ตรวจเช็คตู้ GPC				
1	วัดแรงดัน	✔			
	R-S....400....โวล์ต				
	T-R....400....โวล์ต				
	S-T....401....โวล์ต				
2	ตรวจเช็คไฟแสดงการทำงาน	✔			
3	ความถี่	✔			
	ความถี่....50....HZ				
4	ไฟชาร์จ BATTERY	✔			
	ไฟชาร์จ BATTERY....27....แอมป์				
5	วัดกระแส	✔			
	S....0....แอมป์				
	R....0....แอมป์				
	T....0....แอมป์				
6	ชั่วโมงการทำงาน	✔			
	STOP.....10.15.....ชม.				
	START.....10.00.....ชม.				

รายชื่อพนักงานที่ปฏิบัติงาน

[redacted]

หมายเหตุ

รายละเอียด PM generator

สาเหตุ -

ตำแหน่ง -

การแก้ปัญหา -

บันทึกผลการปฏิบัติ

☑ 1.ปฏิบัติงานเสร็จเรียบร้อย

☐ 2.ปฏิบัติงานเสร็จแล้วพบสิ่งที่ต้องแก้ไขอีก (CM)

PLUS+

บริษัท พลัส พร้อพเพอร์ตี้ จำกัด

ตารางตรวจเช็ค GEN - สัปดาห์

รหัสงาน	RE/GEN-W
รหัสเครื่องจักร	GEN-11-01
เลขที่ใบงาน	PM250500046
วันที่ปฏิบัติ	22/05/2025
ชื่ออาคาร	RPA | 11 | ไม่ระบุ | ไม่ระบุ | ไม่ระบุ | ห้อง Generator

ลำดับ	รายการ	ผลการตรวจเช็ค			หมายเหตุ
		ดี	แก้ไข	อาการเสีย	
	ตรวจเช็คตู้ GPC				
1	วัดแรงดัน	✔			
	T-R....0....โวล์ต				
	R-S....0....โวล์ต				
	S-T....0....โวล์ต				
2	ชั่วโมงการทำงาน	✔			
	STOP.....0.....ชม.				
	START.....0.....ชม.				
3	ตรวจเช็คไฟแสดงการทำงาน	✔			
4	ความถี่	✔			
	ความถี่....0....HZ				
5	ไฟชาร์จ BATTERY	✔			
	ไฟชาร์จ BATTERY....0....แอมป์				
6	วัดกระแส	✔			
	S....0....แอมป์				
	R....0....แอมป์				
	T....0....แอมป์				
	ตรวจเช็คเครื่องยนต์				
1	ตรวจเช็คสภาพอุปกรณ์ภายในตู้ควบคุมที่ตัวเครื่อง	✔			
2	ตรวจเช็คค่าความถ่วงจำเพาะของ BATTERY	✔			
3	ตรวจเช็คสายพาน	✔			
4	ระดับน้ำมันเชื้อเพลิง	✔			
	ระดับน้ำมันเชื้อเพลิง....0....ลิตร				
5	ตรวจเช็คระบบระบายความร้อน	✔			

ลำดับ	รายการ	ผลการตรวจเช็ค			หมายเหตุ
		ดี	แก้ไข	อาการเสีย	
6	ตรวจเช็คการทำงานของ TIMER ของชุด ATS	✔			
7	ตรวจเช็คระบบ MANUAL START	✔			
8	ตรวจเช็คระดับน้ำมันหล่อลื่น	✔			
9	ตรวจเช็คสภาพอุปกรณ์ตู้ ATS	✔			
10	ตรวจเช็คสภาพ BATTERY	✔			
11	ตรวจเช็คสภาพเครื่องยนต์	✔			
12	ตรวจเช็คอุปกรณ์เท่านเครื่อง	✔			
13	ตรวจเช็คท่ออากาศไอดี	✔			
14	ตรวจเช็คระดับน้ำหล่อเย็น	✔			
15	ตรวจเช็คท่ออากาศไอเสีย	✔			
	ตรวจเช็คการทำงานของเครื่องยนต์				
1	ชั่วโมงการทำงาน	✔			
	START....0....ชม.				
	STOP....0....ชม.				
2	เวลา	✔			
	STOP....0....น.				
	START....0....น.				
3	ความเร็วรอบ	✔			
	ความเร็วรอบ....0....RPM				
4	แรงดันน้ำมันเชื้อเพลิง	✔			
	แรงดันน้ำมันเชื้อเพลิง....0....PSI				
5	แรงดันน้ำมันหล่อลื่น	✔			
	แรงดันน้ำมันหล่อลื่น....0....PSI				
6	อุณหภูมิน้ำหล่อเย็น	✔			
	อุณหภูมิน้ำหล่อเย็น....0....F				
7	อุณหภูมิน้ำมันหล่อลื่น	✔			
	อุณหภูมิน้ำมันหล่อลื่น....0....F				

รายชื่อพนักงานที่ปฏิบัติงาน

[redacted]

หมายเหตุ

รายละเอียด Pm ประจำสัปดาห์

สาเหตุ ผลกระทบแผ่นดินไหว

คำแนะนำ

การแก้ปัญหา

บันทึกผลการปฏิบัติ

☑ 1.ปฏิบัติงานเสร็จเรียบร้อย ☐ 2.ปฏิบัติงานเสร็จแล้วพบสิ่งที่ต้องแก้ไขอีก (CM)

PLUS+

บริษัท พลัส พร็อพเพอร์ตี้ จำกัด

ตารางตรวจเช็ค GEN - สัปดาห์

รหัสงาน	RE/GEN-W
รหัสเครื่องจักร	GEN-11-01
เลขที่ใบงาน	PM250500047
วันที่ปฏิบัติ	29/05/2025
ชื่ออาคาร	RPA | 11 | ไม่ระบุ | ไม่ระบุ | ไม่ระบุ | ห้อง Generator

ลำดับ	รายการ	ผลการตรวจเช็ค			หมายเหตุ
		ดี	แก้ไข	อาการเสีย	
	ตรวจเช็คเครื่องยนต์				
1	ตรวจเช็คอุปกรณ์เท่านเครื่อง	✔			
2	ตรวจเช็คสภาพเครื่องยนต์	✔			
3	ตรวจเช็คสภาพอุปกรณ์ภายในตู้ควบคุมที่ตัวเครื่อง	✔			
4	ตรวจเช็คค่าความถ่วงจำเพาะของ BATTERY	✔			
5	ตรวจเช็คสายพาน	✔			
6	ระดับน้ำมันเชื้อเพลิง	✔			
	ระดับน้ำมันเชื้อเพลิง....1130....ลิตร				
7	ตรวจเช็คระบบระบายความร้อน	✔			
8	ตรวจเช็คการทำงานของ TIMER ของชุด ATS	✔			
9	ตรวจเช็คระบบ MANUAL START	✔			
10	ตรวจเช็คระดับน้ำมันหล่อลื่น	✔			
11	ตรวจเช็คสภาพอุปกรณ์ตู้ ATS	✔			
12	ตรวจเช็คสภาพ BATTERY	✔			
13	ตรวจเช็คท่ออากาศไอดี	✔			
14	ตรวจเช็คระดับน้ำหล่อเย็น	✔			
15	ตรวจเช็คท่ออากาศไอเสีย	✔			
	ตรวจเช็คการทำงานของเครื่องยนต์				
1	เวลา	✔			
	START....13.00....น.				
	STOP....13.10....น.				
2	ความเร็วรอบ	✔			
	ความเร็วรอบ....1500....RPM				
3	แรงดันน้ำมันเชื้อเพลิง	✔			

ลำดับ	รายการ	ผลการตรวจเช็ค			หมายเหตุ
		ดี	แก้ไข	อาการเสีย	
	แรงดันน้ำมันเชื้อเพลิง....51....PSI				
4	แรงดันน้ำมันหล่อลื่น	✔			
	แรงดันน้ำมันหล่อลื่น....0....PSI				
5	อุณหภูมิน้ำหล่อเย็น	✔			
	อุณหภูมิน้ำหล่อเย็น....56....F				
6	อุณหภูมิน้ำมันหล่อลื่น	✔			
	อุณหภูมิน้ำมันหล่อลื่น....0....F				
7	ชั่วโมงการทำงาน	✔			
	START....93.0....ชม.				
	STOP....93.1....ชม.				
	ตรวจเช็คตู้ GPC				
1	วัดกระแส	✔			
	S....0....แอมป์				
	R....0....แอมป์				
	T....0....แอมป์				
2	ชั่วโมงการทำงาน	✔			
	STOP....93.1....ชม.				
	START....93.00....ชม.				
3	ตรวจเช็คไฟแสดงการทำงาน	✔			
4	ความถี่	✔			
	ความถี่....50....HZ				
5	ไฟชาร์จ BATTERY	✔			
	ไฟชาร์จ BATTERY....27.4....แอมป์				
6	วัดแรงดัน	✔			
	S-T....400....โวล์ต				
	R-S....400....โวล์ต				
	T-R....399....โวล์ต				

รายชื่อพนักงานที่ปฏิบัติงาน

[redacted]

หมายเหตุ

รายละเอียด ทดสอบเครื่องจักรประจำสัปดาห์

สาเหตุ ทดสอบเครื่องจักรประจำสัปดาห์

คำแนะนำ

การแก้ปัญหา

บันทึกผลการปฏิบัติ

☑ 1.ปฏิบัติงานเสร็จเรียบร้อย ☐ 2.ปฏิบัติงานเสร็จแล้วพบสิ่งที่ต้องแก้ไขอีก (CM)

PLUS+

บริษัท พลัส พร็อพเพอร์ตี้ จำกัด

ตรวจตรวจเช็ค GEN - สัปดาห์

รหัสงาน	RE/GEN-W
รหัสเครื่องจักร	GEN-11-01
เลขที่ใบงาน	PM250600019
วันที่ปฏิบัติ	06/06/2025
ชื่ออาคาร	RPA | 11 | ไม่ระบุ | ไม่ระบุ | ไม่ระบุ | ห้อง Generator

ลำดับ	รายการ	ผลการตรวจเช็ค			หมายเหตุ
		ดี	แก้ไข	อาการเสีย	
	ตรวจเช็คตู้ GPC				
1	วัดกระแส	✔			
	T....0....แอมป์				
	S....0....แอมป์				
	R....0....แอมป์				
2	ตรวจเช็คไฟแสดงการทำงาน	✔			
3	ไฟชาร์จ BATTERY	✔			
	ไฟชาร์จ BATTERY....27.4....แอมป์				
4	วัดแรงดัน	✔			
	S-T....400....โวล์ต				
	R-S....400....โวล์ต				
	T-R....399....โวล์ต				
5	ความถี่	✔			
	ความถี่....50....HZ				
6	ชั่วโมงการทำงาน	✔			
	STOP....93.1....ชม.				
	START....93.0....ชม.				
	ตรวจเช็คเครื่องยนต์				
1	ระดับน้ำมันเชื้อเพลิง	✔			
	ระดับน้ำมันเชื้อเพลิง....1130....ลิตร				
2	ตรวจเช็คระบบระบายความร้อน	✔			
3	ตรวจเช็คค่าความอ่วงจำเพาะของ BATTERY	✔			
4	ตรวจเช็คระดับน้ำมันหล่อลื่น	✔			
5	ตรวจเช็คสภาพอุปกรณ์ที่ตู้ ATS	✔			

ลำดับ	รายการ	ผลการตรวจเช็ค			หมายเหตุ
		ดี	แก้ไข	อาการเสีย	
6	ตรวจเช็คการทำงานของ TIMER ของชุด ATS	✔			
7	ตรวจเช็คท่ออากาศไอดี	✔			
8	ตรวจเช็คสภาพ BATTERY	✔			
9	ตรวจเช็คระดับน้ำหล่อเย็น	✔			
10	ตรวจเช็คระบบ MANUAL START	✔			
11	ตรวจเช็คอุปกรณ์แทนเครื่อง	✔			
12	ตรวจเช็คท่ออากาศไอเสีย	✔			
13	ตรวจเช็คสภาพอุปกรณ์ภายในตู้ควบคุมที่ตัวเครื่อง	✔			
14	ตรวจเช็คสภาพเครื่องยนต์	✔			
15	ตรวจเช็คสายพาน	✔			
	ตรวจเช็คการทำงานของเครื่องยนต์				
1	ชั่วโมงการทำงาน	✔			
	STOP....93.1....ชม.				
	START....93.0....ชม.				
2	อุณหภูมิน้ำหล่อเย็น	✔			
	อุณหภูมิน้ำหล่อเย็น....56....F				
3	แรงดันน้ำมันหล่อลื่น	✔			
	แรงดันน้ำมันหล่อลื่น....0....PSI				
4	อุณหภูมิน้ำมันหล่อลื่น	✔			
	อุณหภูมิน้ำมันหล่อลื่น....0....F				
5	เวลา	✔			
	STOP....13.10....น.				
	START....13.00....น.				
6	ความเร็วรอบ	✔			
	ความเร็วรอบ....1500....RPM				
7	แรงดันน้ำมันเชื้อเพลิง	✔			
	แรงดันน้ำมันเชื้อเพลิง....51....PSI				

รายชื่อพนักงานที่ปฏิบัติงาน

[redacted] .....

หมายเหตุ

รายละเอียด ทดสอบ generator ประจำสัปดาห์

สาเหตุ ทดสอบ generator ประจำสัปดาห์

คำแนะนำ -

การแก้ปัญหา -

บันทึกผลการปฏิบัติ

☑ 1.ปฏิบัติงานเสร็จเรียบร้อย ☐ 2.ปฏิบัติงานเสร็จแล้วพบสิ่งที่ต้องแก้ไขอีก (CM)

PLUS+

บริษัท พลัส พร็อพเพอร์ตี้ จำกัด

ตารางตรวจเช็ค GEN - สัปดาห์

รหัสงาน	RE/GEN-W
รหัสเครื่องจักร	GEN-11-01
เลขที่ใบงาน	PM250600020
วันที่ปฏิบัติ	12/06/2025
ชื่ออาคาร	RPA | 11 | ไม่ระบุ | ไม่ระบุ | ไม่ระบุ | ห้อง Generator

ลำดับ	รายการ	ผลการตรวจเช็ค			หมายเหตุ
		ดี	แก้ไข	อาการเสีย	
	ตรวจเช็คเครื่องยนต์				
1	ตรวจเช็คอุปกรณ์แท่นเครื่อง	✔			
2	ตรวจเช็คท่ออากาศไอเสีย	✔			
3	ตรวจเช็คค่าความต่างจำพวกของ BATTERY	✔			
4	ตรวจเช็คสายพาน	✔			
5	ระดับน้ำมันเชื้อเพลิง	✔			
	ระดับน้ำมันเชื้อเพลิง....1130....ลิตร				
6	ตรวจเช็คระบบระบายความร้อน	✔			
7	ตรวจเช็คการทำงานของ TIMER ของชุด ATS	✔			
8	ตรวจเช็คระบบ MANUAL START	✔			
9	ตรวจเช็คระดับน้ำมันหล่อลื่น	✔			
10	ตรวจเช็คสภาพอุปกรณ์ตู้ ATS	✔			
11	ตรวจเช็คสภาพ BATTERY	✔			
12	ตรวจเช็คสภาพเครื่องยนต์	✔			
13	ตรวจเช็คท่ออากาศไอดี	✔			
14	ตรวจเช็คระดับน้ำหล่อเย็น	✔			
15	ตรวจเช็คสภาพอุปกรณ์ภายในตู้ควบคุมที่ตัวเครื่อง	✔			
	ตรวจเช็คตู้ GPC				
1	วัดแรงดัน	✔			
	R-S....400....โวล์ต				
	T-R....399....โวล์ต				
	S-T....400....โวล์ต				
2	ตรวจเช็คไฟแสดงการทำงาน	✔			
3	ความถี่	✔			

ลำดับ	รายการ	ผลการตรวจเช็ค			หมายเหตุ
		ดี	แก้ไข	อาการเสีย	
	ความถี่....50....HZ				
4	ไฟชาร์จ BATTERY	✔			
	ไฟชาร์จ BATTERY....27.4....แอมป์				
5	วัดกระแส	✔			
	S....0....แอมป์				
	R....0....แอมป์				
	T....0....แอมป์				
6	ชั่วโมงการทำงาน	✔			
	STOP....93.1....ชม.				
	START....93.0....ชม.				
	ตรวจเช็คการทำงานของเครื่องยนต์				
1	แรงดันน้ำมันเชื้อเพลิง	✔			
	แรงดันน้ำมันเชื้อเพลิง....51....PSI				
2	แรงดันน้ำมันหล่อลื่น	✔			
	แรงดันน้ำมันหล่อลื่น....0....PSI				
3	อุณหภูมิน้ำหล่อเย็น	✔			
	อุณหภูมิน้ำหล่อเย็น....56....F				
4	อุณหภูมิน้ำมันหล่อลื่น	✔			
	อุณหภูมิน้ำมันหล่อลื่น....0....F				
5	ชั่วโมงการทำงาน	✔			
	STOP....93.1....ชม.				
	START....93.0....ชม.				
6	เวลา	✔			
	STOP....14.10....น.				
	START....14.00....น.				
7	ความเร็วรอบ	✔			
	ความเร็วรอบ....1500....RPM				

รายชื่อพนักงานที่ปฏิบัติงาน

[redacted]

หมายเหตุ

รายละเอียด ทดสอบเครื่องจักรประจำสัปดาห์

สาเหตุ ทดสอบเครื่องจักรประจำสัปดาห์

คำแนะนำ

การแก้ปัญหา

บันทึกผลการปฏิบัติ

☑ 1.ปฏิบัติงานเสร็จเรียบร้อย

☐ 2.ปฏิบัติงานเสร็จแล้วพบสิ่งที่ต้องแก้ไขซ้ำ (CM)

PLUS+

บริษัท พลัส พร็อพเพอร์ตี้ จำกัด

ตารางตรวจเช็ค GEN - สัปดาห์

รหัสงาน	RE/GEN-W
รหัสเครื่องจักร	GEN-11-01
เลขที่ใบงาน	PM250600021
วันที่ปฏิบัติ	19/06/2025
ชื่ออาคาร	RPA | 11 | ไม่ระบุ | ไม่ระบุ | ไม่ระบุ | ห้อง Generator

ลำดับ	รายการ	ผลการตรวจเช็ค			หมายเหตุ
		ดี	แก้ไข	อาการเสีย	
	ตรวจเช็คตู้ GPC				
1	ตรวจเช็คไฟแสดงการทำงาน	✔			
2	ความถี่	✔			
	ความถี่....50....HZ				
3	ไฟชาร์จ BATTERY	✔			
	ไฟชาร์จ BATTERY....27.4....แอมป์				
4	วัดแรงดัน	✔			
	R-S....400....โวล์ต				
	T-R....399....โวล์ต				
	S-T....400....โวล์ต				
5	วัดกระแส	✔			
	S....0....แอมป์				
	R....0....แอมป์				
	T....0....แอมป์				
6	ชั่วโมงการทำงาน	✔			
	STOP....93.1....ชม.				
	START....93.0....ชม.				
	ตรวจเช็คเครื่องยนต์				
1	ตรวจเช็คสายพาน	✔			
2	ระดับน้ำมันเชื้อเพลิง	✔			
	ระดับน้ำมันเชื้อเพลิง....1130....ลิตร				
3	ตรวจเช็คระบบระบายความร้อน	✔			
4	ตรวจเช็คการทำงานของ TIMER ของชุด ATS	✔			
5	ตรวจเช็คระบบ MANUAL START	✔			

ลำดับ	รายการ	ผลการตรวจเช็ค			หมายเหตุ
		ดี	แก้ไข	อาการเสีย	
6	ตรวจเช็คระดับน้ำมันหล่อลื่น	✔			
7	ตรวจเช็คสภาพอุปกรณ์ที่ตู้ ATS	✔			
8	ตรวจเช็คสภาพ BATTERY	✔			
9	ตรวจเช็คสภาพเครื่องยนต์	✔			
10	ตรวจเช็คท่ออากาศไอดี	✔			
11	ตรวจเช็คระดับน้ำหล่อเย็น	✔			
12	ตรวจเช็คอุปกรณ์แท่นเครื่อง	✔			
13	ตรวจเช็คท่ออากาศไอเสีย	✔			
14	ตรวจเช็คสภาพอุปกรณ์ภายในตู้ควบคุมที่ตัวเครื่อง	✔			
15	ตรวจเช็คค่าความดวงจำเพาะของ BATTERY	✔			
	ตรวจเช็คการทำงานของเครื่องยนต์				
1	อุณหภูมิน้ำมันหล่อลื่น	✔			
	อุณหภูมิน้ำมันหล่อลื่น....0....F				
2	แรงดันน้ำมันเชื้อเพลิง	✔			
	แรงดันน้ำมันเชื้อเพลิง....51....PSI				
3	แรงดันน้ำมันหล่อลื่น	✔			
	แรงดันน้ำมันหล่อลื่น....0....PSI				
4	อุณหภูมิน้ำหล่อเย็น	✔			
	อุณหภูมิน้ำหล่อเย็น....56....F				
5	ชั่วโมงการทำงาน	✔			
	STOP....93.1....ชม.				
	START....93.0....ชม.				
6	เวลา	✔			
	START....15.20....น.				
	STOP....15.30....น.				
7	ความเร็วรอบ	✔			
	ความเร็วรอบ....1500....RPM				

รายชื่อพนักงานที่ปฏิบัติงาน

[redacted]

หมายเหตุ

รายละเอียด ทดสอบเครื่องจักรประจำสัปดาห์

สาเหตุ ทดสอบเครื่องจักรประจำสัปดาห์

คำแนะนำ

การแก้ปัญหา

บันทึกผลการปฏิบัติ

☑ 1.ปฏิบัติงานเสร็จเรียบร้อย ☐ 2.ปฏิบัติงานเสร็จแล้วพบสิ่งที่ต้องแก้ไขอีก (CM)

PLUS+

บริษัท พลัส พร้อทเทอร์ดี้ จำกัด

ตารางตรวจเช็ค JP - สัปดาห์

รหัสงาน	FP/JP-W
รหัสเครื่องจักร	JP5-25-01
เลขที่ใบงาน	PM250100003
วันที่ปฏิบัติ	02/01/2025
ชื่ออาคาร	RPA | 25 | ส่วนกลาง|FL25 | ไม่ระบุ | ไม่ระบุ | ห้อง Pump ชุบน้ำดี

ลำดับ	รายการ	ผลการตรวจเช็ค			หมายเหตุ
		ดี	แก้ไข	อาการเสีย	
	CONTROL				
1	ตรวจเช็คสภาพตู้ Control	✔			
2	ตรวจเช็คจุดต่อภายในตู้ Control	✔			
3	ตรวจเช็คกระแส	✔			
	T....0.6....แอมป์				
	S....0.4....แอมป์				
	R....0.6....แอมป์				
4	ตรวจสอบการทำงานของ Control	✔			
5	ตรวจเช็คไฟ Show	✔			
6	ตรวจเช็คสภาพ Fuse Control	✔			
7	ตรวจเช็คค่า OVER LOAD	✔			
	ค่าที่ Set....0.8....แอมป์				
8	ตรวจเช็ค Pressure Switch	✔			
9	ตรวจเช็คแรงดัน	✔			
	T-R....399....โวล์ต				
	S-T....395....โวล์ต				
	R-S....398....โวล์ต				
	MOTOR & PUMP				
1	ตรวจเช็คแรงดันน้ำออก	✔			
	ตรวจเช็คแรงดันน้ำออก....180....PSI				
2	ตรวจเช็คพัดลมระบายอากาศ MOTOR	✔			
3	ตรวจเช็คสภาพตัวเรือน PUMP	✔			
4	ตรวจเช็คสภาพตัวเรือน MOTOR	✔			
5	ตรวจเช็คการทำงานของ Check Valve	✔			

ลำดับ	รายการ	ผลการตรวจเช็ค			หมายเหตุ
		ดี	แก้ไข	อาการเสีย	
6	ตรวจเช็คการทำงานของ Motor และ Pump	✔			
7	ตรวจเช็คแรงดันน้ำเข้า	✔			
	ตรวจเช็คแรงดันน้ำเข้า....120....PSI				

รายชื่อพนักงานที่ปฏิบัติงาน

[redacted]

หมายเหตุ

รายละเอียด ทดสอบ Jockeypump ประจำสัปดาห์

สาเหตุ ทดสอบ Jockeypump ประจำสัปดาห์

คำแนะนำ ทดสอบ Jockeypump ประจำสัปดาห์

การแก้ปัญหา ทดสอบ Jockeypump ประจำสัปดาห์

บันทึกผลการปฏิบัติ

☑ 1.ปฏิบัติงานเสร็จเรียบร้อย ☐ 2.ปฏิบัติงานเสร็จแล้วพบสิ่งที่ต้องแก้ไขอีก (CM)

PLUS

บริษัท พลัส พร็อพเพอร์ตี้ จำกัด

ตารางตรวจเช็ค JP - สัปดาห์

รหัสงาน	FP/JP-W
รหัสเครื่องจักร	JPS-G-01
เลขที่ใบงาน	PM250100017
วันที่ปฏิบัติ	02/01/2025
ชื่ออาคาร	RPA | G | ส่วนกลางG | ไม่ระบุ | ไม่ระบุ | ห้อง Pump สูบน้ำดี

ลำดับ	รายการ	ผลการตรวจเช็ค			หมายเหตุ
		ดี	แก้ไข	อาการเสีย	
	CONTROL				
1	ตรวจเช็คค่า OVER LOAD	✔			
	ค่าที่ Set....0.8....แอมป์				
2	ตรวจเช็คแรงดัน	✔			
	T-R....398....โวล์ต				
	S-T....395....โวล์ต				
	R-S....390....โวล์ต				
3	ตรวจเช็คกระแส	✔			
	T....0.13....แอมป์				
	S....0.14....แอมป์				
	R....0.12....แอมป์				
4	ตรวจสอบการทำงานของ Control	✔			
5	ตรวจเช็คสภาพตู้ Control	✔			
6	ตรวจเช็คจุดต่อภายในตู้ Control	✔			
7	ตรวจเช็คไฟ Show	✔			
8	ตรวจเช็ค Pressure Switch	✔			
9	ตรวจเช็คสภาพ Fuse Control	✔			
	MOTOR & PUMP				
1	ตรวจเช็คสภาพตัวเรือน MOTOR	✔			
2	ตรวจเช็คแรงดันน้ำเข้า	✔			
	ตรวจเช็คแรงดันน้ำเข้า....155....PSI				
3	ตรวจเช็คแรงดันน้ำออก	✔			
	ตรวจเช็คแรงดันน้ำออก....250....PSI				
4	ตรวจเช็คพัดลมระบายอากาศ MOTOR	✔			
5	ตรวจเช็คสภาพตัวเรือน PUMP	✔			
6	ตรวจเช็คการทำงานของ Check Valve	✔			
7	ตรวจเช็คการทำงานของ Motor และ Pump	✔			

รายชื่อพนักงานที่ปฏิบัติงาน

[redacted]

หมายเหตุ

รายละเอียด ทดสอบ jockeypump ประจำสัปดาห์

สาเหตุ ทดสอบ jockeypump ประจำสัปดาห์

คำแนะนำ ทดสอบ jockeypump ประจำสัปดาห์

การแก้ปัญหา ทดสอบ jockeypump ประจำสัปดาห์

บันทึกผลการปฏิบัติ

☑ 1.ปฏิบัติงานเสร็จเรียบร้อย ☐ 2.ปฏิบัติงานเสร็จแล้วพบสิ่งที่ต้องแก้ไขอีก (CM)

PLUS

บริษัท พลัส พร็อพเพอร์ตี้ จำกัด

ตารางตรวจเช็ค JP - สัปดาห์

รหัสงาน	FP/JP-W
รหัสเครื่องจักร	JPS-25-01
เลขที่ใบงาน	PM250100004
วันที่ปฏิบัติ	09/01/2025
ชื่ออาคาร	RPA | 25 | ส่วนกลางFL25 | ไม่ระบุ | ไม่ระบุ | ห้อง Pump สูบน้ำดี

ลำดับ	รายการ	ผลการตรวจเช็ค			หมายเหตุ
		ดี	แก้ไข	อาการเสีย	
	CONTROL				
1	ตรวจเช็คแรงดัน	✔			
	R-S....398....โวล์ต				
	S-T....395....โวล์ต				
	T-R....399....โวล์ต				
2	ตรวจเช็คกระแส	✔			
	R....0.6....แอมป์				
	T....0.6....แอมป์				
	S....0.4....แอมป์				
3	ตรวจเช็คสภาพตู้ Control	✔			
4	ตรวจเช็คจุดต่อภายในตู้ Control	✔			
5	ตรวจเช็คไฟ Show	✔			
6	ตรวจเช็คสภาพ Fuse Control	✔			
7	ตรวจเช็คค่า OVER LOAD	✔			
	ค่าที่ Set....0.8....แอมป์				
8	ตรวจเช็ค Pressure Switch	✔			
9	ตรวจสอบการทำงานของ Control	✔			
	MOTOR & PUMP				
1	ตรวจเช็คแรงดันน้ำเข้า	✔			
	ตรวจเช็คแรงดันน้ำเข้า....120....PSI				
2	ตรวจเช็คพัดลมระบายอากาศ MOTOR	✔			
3	ตรวจเช็คแรงดันน้ำออก	✔			
	ตรวจเช็คแรงดันน้ำออก....180....PSI				
4	ตรวจเช็คการทำงานของ Motor และ Pump	✔			
5	ตรวจเช็คสภาพตัวเรือน PUMP	✔			
6	ตรวจเช็คสภาพตัวเรือน MOTOR	✔			
7	ตรวจเช็คการทำงานของ Check Valve	✔			

รายชื่อพนักงานที่ปฏิบัติงาน

[redacted]

หมายเหตุ

รายละเอียด ทดสอบเครื่องจักรประจำสัปดาห์

สาเหตุ ทดสอบเครื่องจักรประจำสัปดาห์

คำแนะนำ

การแก้ปัญหา

บันทึกผลการปฏิบัติ

☑ 1.ปฏิบัติงานเสร็จเรียบร้อย ☐ 2.ปฏิบัติงานเสร็จแล้วพบสิ่งที่ต้องแก้ไขอีก (CM)

PLUS+

บริษัท พลัส พร็อพเพอร์ตี้ จำกัด

ตารางตรวจเช็ค JP - สัปดาห์

รหัสงาน	FP/JP-W
รหัสเครื่องจักร	JP5-G-01
เลขที่ใบงาน	PM250100018
วันที่ปฏิบัติ	09/01/2025
ชื่ออาคาร	RPA | G | ส่วนกลางG | ไม่ระบุ | ไม่ระบุ | ห้อง Pump สูบน้ำดี

ลำดับ	รายการ	ผลการตรวจเช็ค			หมายเหตุ
		ดี	แก้ไข	อาการเสีย	
	CONTROL				
1	ตรวจเช็คไฟ Show	✔			
2	ตรวจเช็คสภาพ Fuse Control	✔			
3	ตรวจเช็คค่า OVER LOAD	✔			
	ค่าที่ Set....8....แอมป์				
4	ตรวจเช็คสภาพตู้ Control	✔			
5	ตรวจเช็คจุดต่อภายในตู้ Control	✔			
6	ตรวจเช็ค Pressure Switch	✔			
7	ตรวจเช็คแรงดัน	✔			
	T-R....398....โวล์ต				
	S-T....395....โวล์ต				
	R-S....392....โวล์ต				
8	ตรวจเช็คกระแส	✔			
	R....0.12....แอมป์				
	T....0.14....แอมป์				
	S....0.13....แอมป์				
9	ตรวจสอบการทำงานของ Control	✔			
	MOTOR & PUMP				
1	ตรวจเช็คสภาพตัวเรือน PUMP	✔			
2	ตรวจเช็คสภาพตัวเรือน MOTOR	✔			
3	ตรวจเช็คการทำงานของ Check Valve	✔			
4	ตรวจเช็คการทำงานของ Motor และ Pump	✔			
5	ตรวจเช็คแรงดันน้ำเข้า	✔			
	ตรวจเช็คแรงดันน้ำเข้า....0....PSI				

PLUS+

บริษัท พลัส พร็อพเพอร์ตี้ จำกัด

ตารางตรวจเช็ค JP - สัปดาห์

รหัสงาน	FP/JP-W
รหัสเครื่องจักร	JP5-25-01
เลขที่ใบงาน	PM250100008
วันที่ปฏิบัติ	16/01/2025
ชื่ออาคาร	RPA | 25 | ส่วนกลางFL25 | ไม่ระบุ | ไม่ระบุ | ห้อง Pump สูบน้ำดี

ลำดับ	รายการ	ผลการตรวจเช็ค			หมายเหตุ
		ดี	แก้ไข	อาการเสีย	
	MOTOR & PUMP				
1	ตรวจเช็คสภาพตัวเรือน PUMP	✔			
2	ตรวจเช็คสภาพตัวเรือน MOTOR	✔			
3	ตรวจเช็คการทำงานของ Motor และ Pump	✔			
4	ตรวจเช็คแรงดันน้ำเข้า	✔			
	ตรวจเช็คแรงดันน้ำเข้า....120....PSI				
5	ตรวจเช็คแรงดันน้ำออก	✔			
	ตรวจเช็คแรงดันน้ำออก....180....PSI				
6	ตรวจเช็คพัดลมระบายอากาศ MOTOR	✔			
7	ตรวจเช็คการทำงานของ Check Valve	✔			
	CONTROL				
1	ตรวจเช็คสภาพ Fuse Control	✔			
2	ตรวจเช็คค่า OVER LOAD	✔			
	ค่าที่ Set....0.8....แอมป์				
3	ตรวจเช็คจุดต่อภายในตู้ Control	✔			
4	ตรวจเช็คไฟ Show	✔			
5	ตรวจเช็ค Pressure Switch	✔			
6	ตรวจเช็คแรงดัน	✔			
	T-R....399....โวล์ต				
	S-T....395....โวล์ต				
	R-S....398....โวล์ต				
7	ตรวจเช็คกระแส	✔			
	R....0.6....แอมป์				
	T....0.6....แอมป์				

ลำดับ	รายการ	ผลการตรวจเช็ค			หมายเหตุ
		ดี	แก้ไข	อาการเสีย	
	S....0.4....แอมป์				
8	ตรวจสอบการทำงานของ Control	✔			
9	ตรวจเช็คสภาพตู้ Control	✔			

รายชื่อพนักงานที่ปฏิบัติงาน

[redacted]

หมายเหตุ

รายละเอียด ทดสอบเครื่องจักรประจำสัปดาห์

สาเหตุ ทดสอบเครื่องจักรประจำสัปดาห์

คำแนะนำ

การแก้ปัญหา

บันทึกผลการปฏิบัติ

☑ 1.ปฏิบัติงานเสร็จเรียบร้อย

☐ 2.ปฏิบัติงานเสร็จแล้วพบสิ่งที่ต้องแก้ไขอีก (CM)

PLUS+

บริษัท พลัส พร็อพเพอร์ตี้ จำกัด

ตารางตรวจเช็ค JP - สัปดาห์

รหัสงาน	FP/JP-W
รหัสเครื่องจักร	JP5-25-01
เลขที่ใบงาน	PM250100011
วันที่ปฏิบัติ	23/01/2025
ชื่ออาคาร	RPA | 25 | ส่วนกลางFL25 | ไม่ระบุ | ไม่ระบุ | ห้อง Pump สูบน้ำดี

ลำดับ	รายการ	ผลการตรวจเช็ค			หมายเหตุ
		ดี	แก้ไข	อาการเสีย	
	MOTOR & PUMP				
1	ตรวจเช็คสภาพตัวเรือน MOTOR	✔			
2	ตรวจเช็คการทำงานของ Check Valve	✔			
3	ตรวจเช็คสภาพตัวเรือน PUMP	✔			
4	ตรวจเช็คการทำงานของ Motor และ Pump	✔			
5	ตรวจเช็คแรงดันน้ำเข้า	✔			
	ตรวจเช็คแรงดันน้ำเข้า....0....PSI				
6	ตรวจเช็คแรงดันน้ำออก	✔			
	ตรวจเช็คแรงดันน้ำออก....240....PSI				
7	ตรวจเช็คพัดลมระบายอากาศ MOTOR	✔			
	CONTROL				
1	ตรวจเช็คสภาพ Fuse Control	✔			
2	ตรวจเช็คค่า OVER LOAD	✔			
	ค่าที่ Set....8....แอมป์				
3	ตรวจเช็คไฟ Show	✔			
4	ตรวจเช็คแรงดัน	✔			
	T-R....392....โวล์ต				
	S-T....394....โวล์ต				
	R-S....392....โวล์ต				
5	ตรวจเช็คกระแส	✔			
	T....0.04....แอมป์				
	S....0.10....แอมป์				
	R....0.26....แอมป์				
6	ตรวจสอบการทำงานของ Control	✔			

ลำดับ	รายการ	ผลการตรวจเช็ค			หมายเหตุ
		ดี	แก้ไข	อาการเสีย	
7	ตรวจเช็คสภาพตู้ Control	✔			
8	ตรวจเช็คจุดต่อภายในตู้ Control	✔			
9	ตรวจเช็ค Pressure Switch	✔			

รายชื่อพนักงานที่ปฏิบัติงาน

[redacted]

หมายเหตุ

รายละเอียด PM จ๊อกกี้ปั๊มประจำสัปดาห์

สาเหตุ PM จ๊อกกี้ปั๊มประจำสัปดาห์

คำแนะนำ -

การแก้ปัญหา -

บันทึกผลการปฏิบัติ

☑ 1.ปฏิบัติงานเสร็จเรียบร้อย ☐ 2.ปฏิบัติงานแล้วพบสิ่งที่ต้องแจ้งซ่อม (CM)

PLUS+

บริษัท พลัส พร็อพเพอร์ตี้ จำกัด

ตารางตรวจเช็ค JP - สัปดาห์

รหัสงาน	FP/JP-W
รหัสเครื่องจักร	JPS-25-01
เลขที่ใบงาน	PM250100014
วันที่ปฏิบัติ	30/01/2025
ชื่ออาคาร	RPA | 25 | ส่วนกลางFL25 | ไม่ระบุ | ไม่ระบุ | ห้อง Pump สูบน้ำดี

ลำดับ	รายการ	ผลการตรวจเช็ค			หมายเหตุ
		ดี	แก้ไข	อาการเสีย	
	MOTOR & PUMP				
1	ตรวจเช็คสภาพตัวเรือน MOTOR	✔			
2	ตรวจเช็คการทำงานของ Check Valve	✔			
3	ตรวจเช็คการทำงานของ Motor และ Pump	✔			
4	ตรวจเช็คสภาพตัวเรือน PUMP	✔			
5	ตรวจเช็คแรงดันน้ำเข้า	✔			
	ตรวจเช็คแรงดันน้ำเข้า....0....PSI				
6	ตรวจเช็คแรงดันน้ำออก	✔			
	ตรวจเช็คแรงดันน้ำออก....250....PSI				
7	ตรวจเช็คทิศทางระบายอากาศ MOTOR	✔			
	CONTROL				
1	ตรวจเช็คสภาพ Fuse Control	✔			
2	ตรวจเช็คค่า OVER LOAD	✔			
	ค่าที่ Set....8....แอมป์				
3	ตรวจเช็คไฟ Show	✔			
4	ตรวจเช็คแรงดัน	✔			
	T-R....393....โวล์ต				
	S-T....396....โวล์ต				
	R-S....394....โวล์ต				
5	ตรวจเช็คกระแส	✔			
	T....0.06....แอมป์				
	S....0.26....แอมป์				
	R....0.10....แอมป์				
6	ตรวจสอบการทำงานของ Control	✔			

ลำดับ	รายการ	ผลการตรวจเช็ค			หมายเหตุ
		ดี	แก้ไข	อาการเสีย	
7	ตรวจเช็คสภาพตู้ Control	✔			
8	ตรวจเช็คจุดต่อภายในตู้ Control	✔			
9	ตรวจเช็ค Pressure Switch	✔			

รายชื่อพนักงานที่ปฏิบัติงาน

[redacted]

หมายเหตุ

รายละเอียด PM เครื่องจักรประจำสัปดาห์

สาเหตุ PM เครื่องจักรประจำสัปดาห์

คำแนะนำ -

การแก้ปัญหา -

บันทึกผลการปฏิบัติ

☑ 1.ปฏิบัติงานเสร็จเรียบร้อย ☐ 2.ปฏิบัติงานแล้วพบสิ่งที่ต้องแจ้งซ่อม (CM)

PLUS+

บริษัท พลัส พร็อพเพอร์ตี้ จำกัด

ตารางตรวจเช็ค JP - สัปดาห์

รหัสงาน	FP/JP-W
รหัสเครื่องจักร	JPS-G-01
เลขที่ใบงาน	PM250100021
วันที่ปฏิบัติ	30/01/2025
ชื่ออาคาร	RPA | G | ส่วนกลางG | ไม่ระบุ | ไม่ระบุ | ห้อง Pump สูบน้ำดี

ลำดับ	รายการ	ผลการตรวจเช็ค			หมายเหตุ
		ดี	แก้ไข	อาการเสีย	
	MOTOR & PUMP				
1	ตรวจเช็คแรงดันน้ำออก	✔			
	ตรวจเช็คแรงดันน้ำออก....175....PSI				
2	ตรวจเช็คทิศทางระบายอากาศ MOTOR	✔			
3	ตรวจเช็คสภาพตัวเรือน PUMP	✔			
4	ตรวจเช็คสภาพตัวเรือน MOTOR	✔			
5	ตรวจเช็คการทำงานของ Motor และ Pump	✔			
6	ตรวจเช็คการทำงานของ Check Valve	✔			
7	ตรวจเช็คแรงดันน้ำเข้า	✔			
	ตรวจเช็คแรงดันน้ำเข้า....155....PSI				
	CONTROL				
1	ตรวจเช็คกระแส	✔			
	R....0.12....แอมป์				
	T....0.13....แอมป์				
	S....0.14....แอมป์				
2	ตรวจสอบการทำงานของ Control	✔			
3	ตรวจเช็คสภาพตู้ Control	✔			
4	ตรวจเช็คจุดต่อภายในตู้ Control	✔			
5	ตรวจเช็คไฟ Show	✔			
6	ตรวจเช็คสภาพ Fuse Control	✔			
7	ตรวจเช็คค่า OVER LOAD	✔			
	ค่าที่ Set....0.8....แอมป์				
8	ตรวจเช็ค Pressure Switch	✔			
9	ตรวจเช็คแรงดัน	✔			

ลำดับ	รายการ	ผลการตรวจเช็ค			หมายเหตุ
		ดี	แก้ไข	อาการเสีย	
	T-R....398....โวล์ต				
	S-T....395....โวล์ต				
	R-S....392....โวล์ต				

รายชื่อพนักงานที่ปฏิบัติงาน

[redacted]

หมายเหตุ

รายละเอียด ทดสอบเครื่องจักรประจำสัปดาห์

สาเหตุ ทดสอบเครื่องจักรประจำสัปดาห์

คำแนะนำ

การแก้ปัญหา

บันทึกผลการปฏิบัติ

☑ 1.ปฏิบัติงานเสร็จเรียบร้อย ☐ 2.ปฏิบัติงานเสร็จแล้วทดสั่งต้องแก้ไขอีก (CM)

PLUS+

บริษัท พลัส พร็อพเพอร์ตี้ จำกัด

ตารางตรวจเช็ค JP - สัปดาห์

รหัสงาน	FP/JP-W
รหัสเครื่องจักร	JPS-25-01
เลขที่ใบงาน	PM250200002
วันที่ปฏิบัติ	06/02/2025
ชื่ออาคาร	RPA | 25 | ส่วนกลางFL25 | ไม่ระบุ | ไม่ระบุ | ห้อง Pump สูบน้ำดี

ลำดับ	รายการ	ผลการตรวจเช็ค			หมายเหตุ
		ดี	แก้ไข	อาการเสีย	
	MOTOR & PUMP				
1	ตรวจเช็คสภาพตัวเรือน MOTOR	✔			
2	ตรวจเช็คการทำงานของ Check Valve	✔			
3	ตรวจเช็คการทำงานของ Motor และ Pump	✔			
4	ตรวจเช็คสภาพตัวเรือน PUMP	✔			
5	ตรวจเช็คแรงดันน้ำเข้า	✔			
	ตรวจเช็คแรงดันน้ำเข้า....0....PSI				
6	ตรวจเช็คแรงดันน้ำออก	✔			
	ตรวจเช็คแรงดันน้ำออก....250....PSI				
7	ตรวจเช็คพัดลมระบายอากาศ MOTOR	✔			
	CONTROL				
1	ตรวจเช็คสภาพ Fuse Control	✔			
2	ตรวจเช็คค่า OVER LOAD	✔			
	ค่าที่ Set....8....แอมป์				
3	ตรวจเช็คไฟ Show	✔			
4	ตรวจเช็คแรงดัน	✔			
	T-R....393....โวล์ต				
	S-T....396....โวล์ต				
	R-S....394....โวล์ต				
5	ตรวจเช็คกระแส	✔			
	T....0.06....แอมป์				
	S....0.26....แอมป์				
	R....0.10....แอมป์				
6	ตรวจสอบการทำงานของ Control	✔			

ลำดับ	รายการ	ผลการตรวจเช็ค			หมายเหตุ
		ดี	แก้ไข	อาการเสีย	
7	ตรวจเช็คสภาพตู้ Control	✔			
8	ตรวจเช็คจุดต่อภายในตู้ Control	✔			
9	ตรวจเช็ค Pressure Switch	✔			

รายชื่อพนักงานที่ปฏิบัติงาน

[redacted]

รายละเอียด ทดสอบเครื่องจักรประจำสัปดาห์

สาเหตุ ทดสอบเครื่องจักรประจำสัปดาห์

คำแนะนำ

การแก้ปัญหา

บันทึกผลการปฏิบัติ

☑ 1.ปฏิบัติงานเสร็จเรียบร้อย ☐ 2.ปฏิบัติงานเสร็จแล้วทดสั่งต้องแก้ไขอีก (CM)

PLUS+

บริษัท พลัส พร็อพเพอร์ตี้ จำกัด

ตารางตรวจเช็ค JP - สัปดาห์

รหัสงาน	FP/JP-W
รหัสเครื่องจักร	JPS-G-01
เลขที่ใบงาน	PM250200014
วันที่ปฏิบัติ	06/02/2025
ชื่ออาคาร	RPA | G | ส่วนกลางG | ไม่ระบุ | ไม่ระบุ | ห้อง Pump สูบน้ำดี

ลำดับ	รายการ	ผลการตรวจเช็ค			หมายเหตุ
		ดี	แก้ไข	อาการเสีย	
	MOTOR & PUMP				
1	ตรวจเช็คแรงดันน้ำเข้า	✔			
	ตรวจเช็คแรงดันน้ำเข้า....155....PSI				
2	ตรวจเช็คสภาพตัวเรือน PUMP	✔			
3	ตรวจเช็คการทำงานของ Check Valve	✔			
4	ตรวจเช็คแรงดันน้ำออก	✔			
	ตรวจเช็คแรงดันน้ำออก....175....PSI				
5	ตรวจเช็คพัดลมระบายอากาศ MOTOR	✔			
6	ตรวจเช็คสภาพตัวเรือน MOTOR	✔			
7	ตรวจเช็คการทำงานของ Motor และ Pump	✔			
	CONTROL				
1	ตรวจเช็คไฟ Show	✔			
2	ตรวจเช็คกระแส	✔			
	R....0.8....แอมป์				
	T....0.8....แอมป์				
	S....0.7....แอมป์				
3	ตรวจสอบการทำงานของ Control	✔			
4	ตรวจเช็คสภาพตู้ Control	✔			
5	ตรวจเช็คจุดต่อภายในตู้ Control	✔			
6	ตรวจเช็คแรงดัน	✔			
	T-R....397....โวล์ต				
	S-T....395....โวล์ต				
	R-S....395....โวล์ต				
7	ตรวจเช็คสภาพ Fuse Control	✔			

ลำดับ	รายการ	ผลการตรวจเช็ค			หมายเหตุ
		ดี	แก้ไข	อาการเสีย	
8	ตรวจเช็ค Pressure Switch	✔			
9	ตรวจเช็คค่า OVER LOAD	✔			
	ค่าที่ Set....0.8....แอมป์				

รายชื่อพนักงานที่ปฏิบัติงาน

[redacted]

รายละเอียด ทดสอบ jockeypump ประจำสัปดาห์

สาเหตุ ทดสอบ jockeypump ประจำสัปดาห์

คำแนะนำ ทดสอบ jockeypump ประจำสัปดาห์

การแก้ปัญหา ทดสอบ jockeypump ประจำสัปดาห์

บันทึกผลการปฏิบัติ

☑ 1.ปฏิบัติงานเสร็จเรียบร้อย

☐ 2.ปฏิบัติงานเสร็จแล้วพบสิ่งที่ต้องแก้ไขอีก (CM)

PLUS+

บริษัท พลัส พร็อพเพอร์ตี้ จำกัด

ตารางตรวจเช็ค JP - สัปดาห์

รหัสงาน	FP/JP-W
รหัสเครื่องจักร	JP5-25-01
เลขที่ใบงาน	PM250200004
วันที่ปฏิบัติ	13/02/2025
ชื่ออาคาร	RPA | 25 | ส่วนกลาง#L25 | ไม่ระบุ | ไม่ระบุ | ห้อง Pump สูบน้ำดี

ลำดับ	รายการ	ผลการตรวจเช็ค			หมายเหตุ
		ดี	แก้ไข	อาการเสีย	
	MOTOR & PUMP				
1	ตรวจเช็คแรงดันน้ำออก	✔			
	ตรวจเช็คแรงดันน้ำออก....200....PSI				
2	ตรวจเช็คพัดลมระบายอากาศ MOTOR	✔			
3	ตรวจเช็คสภาพตัวเรือน MOTOR	✔			
4	ตรวจเช็คการทำงานของ Check Valve	✔			
5	ตรวจเช็คสภาพตัวเรือน PUMP	✔			
6	ตรวจเช็คการทำงานของ Motor และ Pump	✔			
7	ตรวจเช็คแรงดันน้ำเข้า	✔			
	ตรวจเช็คแรงดันน้ำเข้า....0....PSI				
	CONTROL				
1	ตรวจเช็คกระแส	✔			
	R....1.5....แอมป์				
	T....1.1....แอมป์				
	S....1.4....แอมป์				
2	ตรวจสอบการทำงานของ Control	✔			
3	ตรวจเช็คสภาพตู้ Control	✔			
4	ตรวจเช็คจุดต่อภายในตู้ Control	✔			
5	ตรวจเช็คค่า OVER LOAD	✔			
	ค่าที่ Set....8....แอมป์				
6	ตรวจเช็คแรงดัน	✔			
	R-S....399....โวล์ต				
	T-R....401....โวล์ต				
	S-T....399....โวล์ต				

ลำดับ	รายการ	ผลการตรวจเช็ค			หมายเหตุ
		ดี	แก้ไข	อาการเสีย	
7	ตรวจเช็คไฟ Show	✔			
8	ตรวจเช็คสภาพ Fuse Control	✔			
9	ตรวจเช็ค Pressure Switch	✔			

รายชื่อพนักงานที่ปฏิบัติงาน

[redacted]

รายละเอียด Pm. ประจำสัปดาห์

สาเหตุ

คำแนะนำ

การแก้ปัญหา

บันทึกผลการปฏิบัติ

☑ 1.ปฏิบัติงานเสร็จเรียบร้อย

☐ 2.ปฏิบัติงานเสร็จแล้วพบสิ่งที่ต้องแก้ไขอีก (CM)

PLUS+

บริษัท พลัส พร็อพเพอร์ตี้ จำกัด

ตารางตรวจเช็ค JP - สัปดาห์

รหัสงาน	FP/JP-W
รหัสเครื่องจักร	JP5-G-01
เลขที่ใบงาน	PM250200015
วันที่ปฏิบัติ	13/02/2025
ชื่ออาคาร	RPA | G | ส่วนกลาง#G | ไม่ระบุ | ไม่ระบุ | ห้อง Pump สูบน้ำดี

ลำดับ	รายการ	ผลการตรวจเช็ค			หมายเหตุ
		ดี	แก้ไข	อาการเสีย	
	CONTROL				
1	ตรวจเช็คกระแส	✔			
	R....0.8....แอมป์				
	T....0.8....แอมป์				
	S....0.7....แอมป์				
2	ตรวจสอบการทำงานของ Control	✔			
3	ตรวจเช็คสภาพตู้ Control	✔			
4	ตรวจเช็คจุดต่อภายในตู้ Control	✔			
5	ตรวจเช็คไฟ Show	✔			
6	ตรวจเช็คค่า OVER LOAD	✔			
	ค่าที่ Set....0.8....แอมป์				
7	ตรวจเช็คสภาพ Fuse Control	✔			
8	ตรวจเช็ค Pressure Switch	✔			
9	ตรวจเช็คแรงดัน	✔			
	T-R....398....โวล์ต				
	S-T....395....โวล์ต				
	R-S....395....โวล์ต				
	MOTOR & PUMP				
1	ตรวจเช็คแรงดันน้ำออก	✔			
	ตรวจเช็คแรงดันน้ำออก....175....PSI				
2	ตรวจเช็คพัดลมระบายอากาศ MOTOR	✔			
3	ตรวจเช็คการทำงานของ Check Valve	✔			
4	ตรวจเช็คสภาพตัวเรือน MOTOR	✔			
5	ตรวจเช็คสภาพตัวเรือน PUMP	✔			

ลำดับ	รายการ	ผลการตรวจเช็ค			หมายเหตุ
		ดี	แก้ไข	อาการเสีย	
6	ตรวจเช็คการทำงานของ Motor และ Pump	✔			
7	ตรวจเช็คแรงดันน้ำเข้า	✔			
	ตรวจเช็คแรงดันน้ำเข้า....155....PSI				

รายชื่อพนักงานที่ปฏิบัติงาน

[redacted]

หมายเหตุ

รายละเอียด ทดสอบเครื่องจักรประจำสัปดาห์

สาเหตุ ทดสอบเครื่องจักรประจำสัปดาห์

คำแนะนำ

การแก้ปัญหา

บันทึกผลการปฏิบัติ

☑ 1.ปฏิบัติงานเสร็จเรียบร้อย ☐ 2.ปฏิบัติงานเสร็จแล้วพบสิ่งที่ต้องแก้ไขอีก (CM)

PLUS+

บริษัท พลัส พร็อพเพอร์ตี้ จำกัด

ตารางตรวจเช็ค JP - สัปดาห์

รหัสงาน	FP/JP-W
รหัสเครื่องจักร	JPS-25-01
เลขที่ใบงาน	PM250200008
วันที่ปฏิบัติ	20/02/2025
ชื่ออาคาร	RPA | 25 | ส่วนกลางFL25 | ไม่ระบุ | ไม่ระบุ | ท่อง Pump สูบน้ำดี

ลำดับ	รายการ	ผลการตรวจเช็ค			หมายเหตุ
		ดี	แก้ไข	อาการเสีย	
	CONTROL				
1	ตรวจเช็คไฟ Show	✔			
2	ตรวจเช็คสภาพ Fuse Control	✔			
3	ตรวจเช็คค่า OVER LOAD	✔			
	ค่าที่ Set....8....แอมป์				
4	ตรวจเช็คสภาพตู้ Control	✔			
5	ตรวจเช็คจุดต่อภายในตู้ Control	✔			
6	ตรวจเช็ค Pressure Switch	✔			
7	ตรวจเช็คแรงดัน	✔			
	T-R....394....โวล์ต				
	S-T....398....โวล์ต				
	R-S....395....โวล์ต				
8	ตรวจเช็คกระแส	✔			
	R....0.24....แอมป์				
	T....0.10....แอมป์				
	S....0.10....แอมป์				
9	ตรวจสอบการทำงานของ Control	✔			
	MOTOR & PUMP				
1	ตรวจเช็คสภาพตัวเรือน PUMP	✔			
2	ตรวจเช็คสภาพตัวเรือน MOTOR	✔			
3	ตรวจเช็คการทำงานของ Check Valve	✔			
4	ตรวจเช็คการทำงานของ Motor และ Pump	✔			
5	ตรวจเช็คแรงดันน้ำเข้า	✔			
	ตรวจเช็คแรงดันน้ำเข้า....0....PSI				

ลำดับ	รายการ	ผลการตรวจเช็ค			หมายเหตุ
		ดี	แก้ไข	อาการเสีย	
6	ตรวจเช็คแรงดันน้ำออก	✔			
	ตรวจเช็คแรงดันน้ำออก....250....PSI				
7	ตรวจเช็คพัดลมระบายอากาศ MOTOR	✔			

รายชื่อพนักงานที่ปฏิบัติงาน

[redacted]

หมายเหตุ

รายละเอียด PM joky Pump ประจำสัปดาห์

สาเหตุ PM joky Pump ประจำสัปดาห์

คำแนะนำ -

การแก้ปัญหา -

บันทึกผลการปฏิบัติ

☑ 1.ปฏิบัติงานเสร็จเรียบร้อย ☐ 2.ปฏิบัติงานเสร็จแล้วพบสิ่งที่ต้องแก้ไขอีก (CM)

PLUS+

บริษัท พลัส พร็อพเพอร์ตี้ จำกัด

ตารางตรวจเช็ค JP - สัปดาห์

รหัสงาน	FP/JP-W
รหัสเครื่องจักร	JPS-G-01
เลขที่ใบงาน	PM250200016
วันที่ปฏิบัติ	20/02/2025
ชื่ออาคาร	RPA | G | ส่วนกลางG | ไม่ระบุ | ไม่ระบุ | ท่อง Pump สูบน้ำดี

ลำดับ	รายการ	ผลการตรวจเช็ค			หมายเหตุ
		ดี	แก้ไข	อาการเสีย	
	MOTOR & PUMP				
1	ตรวจเช็คสภาพตัวเรือน MOTOR	✔			
2	ตรวจเช็คการทำงานของ Check Valve	✔			
3	ตรวจเช็คแรงดันน้ำออก	✔			
	ตรวจเช็คแรงดันน้ำออก....175....PSI				
4	ตรวจเช็คพัดลมระบายอากาศ MOTOR	✔			
5	ตรวจเช็คการทำงานของ Motor และ Pump	✔			
6	ตรวจเช็คแรงดันน้ำเข้า	✔			
	ตรวจเช็คแรงดันน้ำเข้า....155....PSI				
7	ตรวจเช็คสภาพตัวเรือน PUMP	✔			
	CONTROL				
1	ตรวจเช็คจุดต่อภายในตู้ Control	✔			
2	ตรวจเช็คสภาพ Fuse Control	✔			
3	ตรวจเช็คค่า OVER LOAD	✔			
	ค่าที่ Set....0.8....แอมป์				
4	ตรวจเช็คกระแส	✔			
	S....0.7....แอมป์				
	T....0.8....แอมป์				
	R....0.8....แอมป์				
5	ตรวจสอบการทำงานของ Control	✔			
6	ตรวจเช็คสภาพตู้ Control	✔			
7	ตรวจเช็ค Pressure Switch	✔			
8	ตรวจเช็คแรงดัน	✔			
	S-T....395....โวล์ต				

ลำดับ	รายการ	ผลการตรวจเช็ค			หมายเหตุ
		ดี	แก้ไข	อาการเสีย	
	T-R....397....โวล์ต				
	R-S....395....โวล์ต				
9	ตรวจเช็คไฟ Show	✔			

รายชื่อพนักงานที่ปฏิบัติงาน

[redacted]

หมายเหตุ

รายละเอียด ทดสอบเครื่องจักรประจำสัปดาห์

สาเหตุ ทดสอบเครื่องจักรประจำสัปดาห์

คำแนะนำ

การแก้ปัญหา

บันทึกผลการปฏิบัติ

☑ 1.ปฏิบัติงานเสร็จเรียบร้อย

☐ 2.ปฏิบัติงานเสร็จแล้วพบสิ่งที่ต้องแก้ไขอีก (CM)

PLUS+

บริษัท พลัส พร็อพเพอร์ตี้ จำกัด

ตารางตรวจเช็ค JP - สัปดาห์

รหัสงาน	FP/JP-W
รหัสเครื่องจักร	JPS-25-01
เลขที่ใบงาน	PM250200011
วันที่ปฏิบัติ	27/02/2025
ชื่ออาคาร	RPA | 25 | ส่วนกลาง#L25 | ไม่ระบุ | ไม่ระบุ | ห้อง Pump สูบน้ำดี

ลำดับ	รายการ	ผลการตรวจเช็ค			หมายเหตุ
		ดี	แก้ไข	อาการเสีย	
	CONTROL				
1	ตรวจเช็คกระแส	✔			
	R....0.08....แอมป์				
	T....0.11....แอมป์				
	S....0.08....แอมป์				
2	ตรวจสอบการทำงานของ Control	✔			
3	ตรวจเช็คสภาพตู้ Control	✔			
4	ตรวจเช็คจุดต่อภายในตู้ Control	✔			
5	ตรวจเช็คไฟ Show	✔			
6	ตรวจเช็ค Pressure Switch	✔			
7	ตรวจเช็คแรงดัน	✔			
	T-R....394....โวล์ต				
	S-T....398....โวล์ต				
	R-S....395....โวล์ต				
8	ตรวจเช็คสภาพ Fuse Control	✔			
9	ตรวจเช็คค่า OVER LOAD	✔			
	ค่าที่ Set....8....แอมป์				
	MOTOR & PUMP				
1	ตรวจเช็คแรงดันน้ำออก	✔			
	ตรวจเช็คแรงดันน้ำออก....250....PSI				
2	ตรวจเช็คพัดลมระบายอากาศ MOTOR	✔			
3	ตรวจเช็คการทำงานของ Check Valve	✔			
4	ตรวจเช็คสภาพตัวเรือน MOTOR	✔			
5	ตรวจเช็คสภาพตัวเรือน PUMP	✔			

ลำดับ	รายการ	ผลการตรวจเช็ค			หมายเหตุ
		ดี	แก้ไข	อาการเสีย	
6	ตรวจเช็คการทำงานของ Motor และ Pump	✔			
7	ตรวจเช็คแรงดันน้ำเข้า	✔			
	ตรวจเช็คแรงดันน้ำเข้า....0....PSI				

รายชื่อพนักงานที่ปฏิบัติงาน

[redacted]

หมายเหตุ

รายละเอียด PM jokky pump

สาเหตุ PM jokky pump

คำแนะนำ -

การแก้ปัญหา -

บันทึกผลการปฏิบัติ

☑ 1.ปฏิบัติงานเสร็จเรียบร้อย

☐ 2.ปฏิบัติงานเสร็จแล้วพบสิ่งที่ต้องแก้ไขอีก (CM)

PLUS+

บริษัท พลัส พร็อพเพอร์ตี้ จำกัด

ตารางตรวจเช็ค JP - สัปดาห์

รหัสงาน	FP/JP-W
รหัสเครื่องจักร	JPS-G-01
เลขที่ใบงาน	PM250200017
วันที่ปฏิบัติ	27/02/2025
ชื่ออาคาร	RPA | G | ส่วนกลาง#G | ไม่ระบุ | ไม่ระบุ | ห้อง Pump สูบน้ำดี

ลำดับ	รายการ	ผลการตรวจเช็ค			หมายเหตุ
		ดี	แก้ไข	อาการเสีย	
	CONTROL				
1	ตรวจเช็คกระแส	✔			
	R....0.8....แอมป์				
	T....0.8....แอมป์				
	S....0.7....แอมป์				
2	ตรวจสอบการทำงานของ Control	✔			
3	ตรวจเช็คสภาพตู้ Control	✔			
4	ตรวจเช็คจุดต่อภายในตู้ Control	✔			
5	ตรวจเช็คไฟ Show	✔			
6	ตรวจเช็คสภาพ Fuse Control	✔			
7	ตรวจเช็คค่า OVER LOAD	✔			
	ค่าที่ Set....0.8....แอมป์				
8	ตรวจเช็ค Pressure Switch	✔			
9	ตรวจเช็คแรงดัน	✔			
	T-R....398....โวล์ต				
	S-T....397....โวล์ต				
	R-S....395....โวล์ต				
	MOTOR & PUMP				
1	ตรวจเช็คแรงดันน้ำออก	✔			
	ตรวจเช็คแรงดันน้ำออก....178....PSI				
2	ตรวจเช็คพัดลมระบายอากาศ MOTOR	✔			
3	ตรวจเช็คการทำงานของ Check Valve	✔			
4	ตรวจเช็คสภาพตัวเรือน PUMP	✔			
5	ตรวจเช็คสภาพตัวเรือน MOTOR	✔			

ลำดับ	รายการ	ผลการตรวจเช็ค			หมายเหตุ
		ดี	แก้ไข	อาการเสีย	
6	ตรวจเช็คการทำงานของ Motor และ Pump	✔			
7	ตรวจเช็คแรงดันน้ำเข้า	✔			
	ตรวจเช็คแรงดันน้ำเข้า....155....PSI				

รายชื่อพนักงานที่ปฏิบัติงาน

[redacted]

หมายเหตุ

รายละเอียด ทดสอบ jockeypump ประจำสัปดาห์

สาเหตุ ทดสอบ jockeypump ประจำสัปดาห์

คำแนะนำ -

การแก้ปัญหา -

บันทึกผลการปฏิบัติ

☑ 1.ปฏิบัติงานเสร็จเรียบร้อย ☐ 2.ปฏิบัติงานเสร็จแล้วพบสิ่งที่ต้องแก้ไขอีก (CM)

PLUS+

บริษัท พลัส พร็อพเพอร์ตี้ จำกัด

ตารางตรวจเช็ค JP - สัปดาห์

รหัสงาน	FP/JP-W
รหัสเครื่องจักร	JPS-25-01
เลขที่ใบงาน	PM250300001
วันที่ปฏิบัติ	06/03/2025
ชื่ออาคาร	RPA | 25 | ส่วนกลางFL25 | ไม่ระบุ | ไม่ระบุ | ห้อง Pump สูบน้ำดี

ลำดับ	รายการ	ผลการตรวจเช็ค			หมายเหตุ
		ดี	แก้ไข	อาการเสีย	
	CONTROL				
1	ตรวจเช็คสภาพ Fuse Control	✔			
2	ตรวจเช็ค Pressure Switch	✔			
3	ตรวจเช็คค่า OVER LOAD	✔			
	ค่าที่ Set....6....แอมป์				
4	ตรวจเช็คไฟ Show	✔			
5	ตรวจเช็คแรงดัน	✔			
	R-S....401....โวล์ต				
	T-R....399....โวล์ต				
	S-T....401....โวล์ต				
6	ตรวจเช็คกระแส	✔			
	T....20.0....แอมป์				
	S....20.1....แอมป์				
	R....19.2....แอมป์				
7	ตรวจสอบการทำงานของ Control	✔			
8	ตรวจเช็คสภาพตู้ Control	✔			
9	ตรวจเช็คจุดต่อภายในตู้ Control	✔			
	MOTOR & PUMP				
1	ตรวจเช็คสภาพตัวเรือน MOTOR	✔			
2	ตรวจเช็คสภาพตัวเรือน PUMP	✔			
3	ตรวจเช็คการทำงานของ Motor และ Pump	✔			
4	ตรวจเช็คแรงดันน้ำเข้า	✔			
	ตรวจเช็คแรงดันน้ำเข้า....0....PSI				
5	ตรวจเช็คแรงดันน้ำออก	✔			

ลำดับ	รายการ	ผลการตรวจเช็ค			หมายเหตุ
		ดี	แก้ไข	อาการเสีย	
	ตรวจเช็คแรงดันน้ำออก....250....PSI				
6	ตรวจเช็คพัดลมระบายอากาศ MOTOR	✔			
7	ตรวจเช็คการทำงานของ Check Valve	✔			

รายชื่อพนักงานที่ปฏิบัติงาน

[redacted]

หมายเหตุ

รายละเอียด Pm. ประจำสัปดาห์

สาเหตุ

คำแนะนำ

การแก้ปัญหา

บันทึกผลการปฏิบัติ

☑ 1.ปฏิบัติงานเสร็จเรียบร้อย ☐ 2.ปฏิบัติงานเสร็จแล้วพบสิ่งที่ต้องแก้ไขอีก (CM)

PLUS+

บริษัท พลัส พร็อพเพอร์ตี้ จำกัด

ตารางตรวจเช็ค JP - สัปดาห์

รหัสงาน	FP/JP-W
รหัสเครื่องจักร	JPS-G-01
เลขที่ใบงาน	PM250300014
วันที่ปฏิบัติ	06/03/2025
ชื่ออาคาร	RPA | G | ส่วนกลางG | ไม่ระบุ | ไม่ระบุ | ห้อง Pump สูบน้ำดี

ลำดับ	รายการ	ผลการตรวจเช็ค			หมายเหตุ
		ดี	แก้ไข	อาการเสีย	
	CONTROL				
1	ตรวจเช็คกระแส	✔			
	T....201....แอมป์				
	S....20.0....แอมป์				
	R....19.2....แอมป์				
2	ตรวจสอบการทำงานของ Control	✔			
3	ตรวจเช็ค Pressure Switch	✔			
4	ตรวจเช็คสภาพตู้ Control	✔			
5	ตรวจเช็คจุดต่อภายในตู้ Control	✔			
6	ตรวจเช็คแรงดัน	✔			
	S-T....399....โวล์ต				
	R-S....399....โวล์ต				
	T-R....400....โวล์ต				
7	ตรวจเช็คไฟ Show	✔			
8	ตรวจเช็คสภาพ Fuse Control	✔			
9	ตรวจเช็คค่า OVER LOAD	✔			
	ค่าที่ Set....6....แอมป์				
	MOTOR & PUMP				
1	ตรวจเช็คแรงดันน้ำเข้า	✔			
	ตรวจเช็คแรงดันน้ำเข้า....0....PSI				
2	ตรวจเช็คการทำงานของ Check Valve	✔			
3	ตรวจเช็คแรงดันน้ำออก	✔			
	ตรวจเช็คแรงดันน้ำออก....180....PSI				
4	ตรวจเช็คพัดลมระบายอากาศ MOTOR	✔			

ลำดับ	รายการ	ผลการตรวจเช็ค			หมายเหตุ
		ดี	แก้ไข	อาการเสีย	
5	ตรวจเช็คการทำงานของ Motor และ Pump	✔			
6	ตรวจเช็คสภาพตัวเรือน PUMP	✔			
7	ตรวจเช็คสภาพตัวเรือน MOTOR	✔			

รายชื่อพนักงานที่ปฏิบัติงาน

[redacted]

หมายเหตุ

รายละเอียด Pm. ประจำสัปดาห์

สาเหตุ

คำแนะนำ

การแก้ปัญหา

บันทึกผลการปฏิบัติ

☑ 1.ปฏิบัติงานเสร็จเรียบร้อย ☐ 2.ปฏิบัติงานเสร็จแล้วพบสิ่งที่ต้องแก้ไขอีก (CM)

PLUS+

บริษัท พลัส พร็อพเพอร์ตี้ จำกัด

ตารางตรวจเช็ค JP - สัปดาห์

รหัสงาน	FP/JP-W
รหัสเครื่องจักร	JPS-25-01
เลขที่ใบงาน	PM250300006
วันที่ปฏิบัติ	13/03/2025
ชื่ออาคาร	RPA | 2S | ส่วนกลาง#L2S | ไม่ระบุ | ไม่ระบุ | ห้อง Pump ชุดน้ำดี

ลำดับ	รายการ	ผลการตรวจเช็ค			หมายเหตุ
		ดี	แก้ไข	อาการเสีย	
	CONTROL				
1	ตรวจเช็คสภาพ Fuse Control	✔			
2	ตรวจเช็คไฟ Show	✔			
3	ตรวจเช็คค่า OVER LOAD	✔			
	ค่าที่ Set....0.6....แอมป์				
4	ตรวจเช็คกระแส	✔			
	T....0.8....แอมป์				
	S....0.8....แอมป์				
	R....0.6....แอมป์				
5	ตรวจสอบการทำงานของ Control	✔			
6	ตรวจเช็คสภาพตู้ Control	✔			
7	ตรวจเช็คจุดต่อสายในตู้ Control	✔			
8	ตรวจเช็ค Pressure Switch	✔			
9	ตรวจเช็คแรงดัน	✔			
	S-T....390....โวล์ต				
	T-R....395....โวล์ต				
	R-S....395....โวล์ต				
	MOTOR & PUMP				
1	ตรวจเช็คสภาพตัวเรือน PUMP	✔			
2	ตรวจเช็คสภาพตัวเรือน MOTOR	✔			
3	ตรวจเช็คการทำงานของ Check Valve	✔			
4	ตรวจเช็คแรงดันน้ำเข้า	✔			
	ตรวจเช็คแรงดันน้ำเข้า....120....PSI				
5	ตรวจเช็คแรงดันน้ำออก	✔			

ลำดับ	รายการ	ผลการตรวจเช็ค			หมายเหตุ
		ดี	แก้ไข	อาการเสีย	
	ตรวจเช็คแรงดันน้ำออก....150....PSI				
6	ตรวจเช็คพัดลมระบายอากาศ MOTOR	✔			
7	ตรวจเช็คการทำงานของ Motor และ Pump	✔			

รายชื่อพนักงานที่ปฏิบัติงาน

[redacted]

หมายเหตุ

รายละเอียด ทดสอบ jockeypump ประจำสัปดาห์

สาเหตุ ทดสอบ jockeypump ประจำสัปดาห์

คำแนะนำ -

การแก้ปัญหา -

บันทึกผลการปฏิบัติ

☑ 1.ปฏิบัติงานเสร็จเรียบร้อย ☐ 2.ปฏิบัติงานเสร็จแล้วพบสิ่งที่ต้องแก้ไขอีก (CM)

PLUS+

บริษัท พลัส พร็อพเพอร์ตี้ จำกัด

ตารางตรวจเช็ค JP - สัปดาห์

รหัสงาน	FP/JP-W
รหัสเครื่องจักร	JPS-G-01
เลขที่ใบงาน	PM250300015
วันที่ปฏิบัติ	13/03/2025
ชื่ออาคาร	RPA | G | ส่วนกลาง#G | ไม่ระบุ | ไม่ระบุ | ห้อง Pump ชุดน้ำดี

ลำดับ	รายการ	ผลการตรวจเช็ค			หมายเหตุ
		ดี	แก้ไข	อาการเสีย	
	CONTROL				
1	ตรวจเช็คแรงดัน	✔			
	T-R....390....โวล์ต				
	S-T....395....โวล์ต				
	R-S....395....โวล์ต				
2	ตรวจเช็คไฟ Show	✔			
3	ตรวจสอบการทำงานของ Control	✔			
4	ตรวจเช็คสภาพ Fuse Control	✔			
5	ตรวจเช็คค่า OVER LOAD	✔			
	ค่าที่ Set....0.6....แอมป์				
6	ตรวจเช็คกระแส	✔			
	R....18.0....แอมป์				
	T....20.0....แอมป์				
	S....15.0....แอมป์				
7	ตรวจเช็คสภาพตู้ Control	✔			
8	ตรวจเช็ค Pressure Switch	✔			
9	ตรวจเช็คจุดต่อสายในตู้ Control	✔			
	MOTOR & PUMP				
1	ตรวจเช็คสภาพตัวเรือน PUMP	✔			
2	ตรวจเช็คแรงดันน้ำเข้า	✔			
	ตรวจเช็คแรงดันน้ำเข้า....155....PSI				
3	ตรวจเช็คแรงดันน้ำออก	✔			
	ตรวจเช็คแรงดันน้ำออก....250....PSI				
4	ตรวจเช็คสภาพตัวเรือน MOTOR	✔			

ลำดับ	รายการ	ผลการตรวจเช็ค			หมายเหตุ
		ดี	แก้ไข	อาการเสีย	
5	ตรวจเช็คการทำงานของ Check Valve	✔			
6	ตรวจเช็คน็อตผมระบายอากาศ MOTOR	✔			
7	ตรวจเช็คการทำงานของ Motor และ Pump	✔			

รายชื่อพนักงานที่ปฏิบัติงาน

[redacted]

รายละเอียด ทดสอบ jockeypump ประจำสัปดาห์

สาเหตุ ทดสอบ jockeypump ประจำสัปดาห์

คำแนะนำ -

การแก้ปัญหา -

บันทึกผลการปฏิบัติ

☑ 1.ปฏิบัติงานเสร็จเรียบร้อย ☐ 2.ปฏิบัติงานเสร็จแล้วพบสิ่งที่ต้องแก้ไขอีก (CM)

PLUS+

บริษัท พลัส พร็อพเพอร์ตี้ จำกัด

ตารางตรวจเช็ค JP - สัปดาห์

รหัสงาน	FP/JP-W
รหัสเครื่องจักร	JPS-25-01
เลขที่ใบงาน	PM250300009
วันที่ปฏิบัติ	20/03/2025
ชื่ออาคาร	RPA | 25 | ส่วนกลางFL25 | ไม่ระบุ | ไม่ระบุ | ห้อง Pump สูบน้ำดี

ลำดับ	รายการ	ผลการตรวจเช็ค			หมายเหตุ
		ดี	แก้ไข	อาการเสีย	
	MOTOR & PUMP				
1	ตรวจเช็คแรงดันน้ำออก	✔			
	ตรวจเช็คแรงดันน้ำออก....250....PSI				
2	ตรวจเช็คน็อตผมระบายอากาศ MOTOR	✔			
3	ตรวจเช็คสภาพตัวเรือน PUMP	✔			
4	ตรวจเช็คสภาพตัวเรือน MOTOR	✔			
5	ตรวจเช็คแรงดันน้ำเข้า	✔			
	ตรวจเช็คแรงดันน้ำเข้า....0....PSI				
6	ตรวจเช็คการทำงานของ Check Valve	✔			
7	ตรวจเช็คการทำงานของ Motor และ Pump	✔			
	CONTROL				
1	ตรวจเช็คกระแส	✔			
	T....0.04....แอมป์				
	S....0.04....แอมป์				
	R....0.06....แอมป์				
2	ตรวจสอบการทำงานของ Control	✔			
3	ตรวจเช็คสภาพตู้ Control	✔			
4	ตรวจเช็คจุดต่อภายในตู้ Control	✔			
5	ตรวจเช็คไฟ Show	✔			
6	ตรวจเช็คสภาพ Fuse Control	✔			
7	ตรวจเช็คค่า OVER LOAD	✔			
	ค่าที่ Set....8....แอมป์				
8	ตรวจเช็ค Pressure Switch	✔			
9	ตรวจเช็คแรงดัน	✔			

ลำดับ	รายการ	ผลการตรวจเช็ค			หมายเหตุ
		ดี	แก้ไข	อาการเสีย	
	T-R....395....โวล์ต				
	S-T....398....โวล์ต				
	R-S....395....โวล์ต				

รายชื่อพนักงานที่ปฏิบัติงาน

[redacted]

หมายเหตุ

รายละเอียด PM Joky Pump ประจำสัปดาห์

สาเหตุ PM Joky Pump ประจำสัปดาห์

คำแนะนำ -

การแก้ปัญหา -

บันทึกผลการปฏิบัติ

☑ 1.ปฏิบัติงานเสร็จเรียบร้อย ☐ 2.ปฏิบัติงานเสร็จแล้วพบสิ่งที่ต้องแก้ไขอีก (CM)

PLUS+

บริษัท พลัส พร็อพเพอร์ตี้ จำกัด

ตารางตรวจเช็ค JP - สัปดาห์

รหัสงาน	FP/JP-W
รหัสเครื่องจักร	JPS-G-01
เลขที่ใบงาน	PM250300016
วันที่ปฏิบัติ	20/03/2025
ชื่ออาคาร	RPA | G | ส่วนกลางG | ไม่ระบุ | ไม่ระบุ | ห้อง Pump สูบน้ำดี

ลำดับ	รายการ	ผลการตรวจเช็ค			หมายเหตุ
		ดี	แก้ไข	อาการเสีย	
	CONTROL				
1	ตรวจเช็คกระแส	✔			
	R....0.06....แอมป์				
	T....0.07....แอมป์				
	S....0.04....แอมป์				
2	ตรวจสอบการทำงานของ Control	✔			
3	ตรวจเช็คสภาพตู้ Control	✔			
4	ตรวจเช็คจุดต่อภายในตู้ Control	✔			
5	ตรวจเช็คไฟ Show	✔			
6	ตรวจเช็คสภาพ Fuse Control	✔			
7	ตรวจเช็คค่า OVER LOAD	✔			
	ค่าที่ Set....8....แอมป์				
8	ตรวจเช็ค Pressure Switch	✔			
9	ตรวจเช็คแรงดัน	✔			
	T-R....394....โวล์ต				
	S-T....393....โวล์ต				
	R-S....396....โวล์ต				
	MOTOR & PUMP				
1	ตรวจเช็คแรงดันน้ำออก	✔			
	ตรวจเช็คแรงดันน้ำออก....230....PSI				
2	ตรวจเช็คน็อตผมระบายอากาศ MOTOR	✔			
3	ตรวจเช็คการทำงานของ Check Valve	✔			
4	ตรวจเช็คสภาพตัวเรือน MOTOR	✔			
5	ตรวจเช็คการทำงานของ Motor และ Pump	✔			

ลำดับ	รายการ	ผลการตรวจเช็ค			หมายเหตุ
		ดี	แก้ไข	อาการเสีย	
6	ตรวจเช็คสภาพตัวเรือน PUMP	✔			
7	ตรวจเช็คแรงดันน้ำเข้า	✔			
	ตรวจเช็คแรงดันน้ำเข้า....0....PSI				

รายชื่อพนักงานที่ปฏิบัติงาน

[redacted]

หมายเหตุ

รายละเอียด PM joky Pump ประจำสัปดาห์

สาเหตุ PM joky Pump ประจำสัปดาห์

คำแนะนำ -

การแก้ปัญหา -

บันทึกผลการปฏิบัติ

☑ 1.ปฏิบัติงานเสร็จเรียบร้อย ☐ 2.ปฏิบัติงานเสร็จแล้วพบสิ่งที่ต้องแก้ไขอีก (CM)

PLUS+

บริษัท พลัส พร้อพเพอร์ตี้ จำกัด

ตารางตรวจเช็ค JP - สัปดาห์

รหัสงาน	FP/JP-W
รหัสเครื่องจักร	JPS-25-01
เลขที่ใบงาน	PM250300011
วันที่ปฏิบัติ	27/03/2025
ชื่ออาคาร	RPA | 25 | ส่วนกลางFL25 | ไม่ระบุ | ไม่ระบุ | ห้อง Pump สูบน้ำดี

ลำดับ	รายการ	ผลการตรวจเช็ค			หมายเหตุ
		ดี	แก้ไข	อาการเสีย	
	CONTROL				
1	ตรวจเช็คกระแส	✔			
	R....0.6....แอมป์				
	T....0.8....แอมป์				
	S....0.8....แอมป์				
2	ตรวจสอบการทำงานของ Control	✔			
3	ตรวจเช็คสภาพตู้ Control	✔			
4	ตรวจเช็คจุดต่อภายในตู้ Control	✔			
5	ตรวจเช็คไฟ Show	✔			
6	ตรวจเช็ค Pressure Switch	✔			
7	ตรวจเช็คแรงดัน	✔			
	T-R....395....โวล์ต				
	S-T....390....โวล์ต				
	R-S....395....โวล์ต				
8	ตรวจเช็คสภาพ Fuse Control	✔			
9	ตรวจเช็คค่า OVER LOAD	✔			
	ค่าที่ Set....0.6....แอมป์				
	MOTOR & PUMP				
1	ตรวจเช็คแรงดันน้ำออก	✔			
	ตรวจเช็คแรงดันน้ำออก.....150....PSI				
2	ตรวจเช็คช่องระบายอากาศ MOTOR	✔			
3	ตรวจเช็คการทำงานของ Check Valve	✔			
4	ตรวจเช็คสภาพตัวเรือน MOTOR	✔			
5	ตรวจเช็คสภาพตัวเรือน PUMP	✔			

ลำดับ	รายการ	ผลการตรวจเช็ค			หมายเหตุ
		ดี	แก้ไข	อาการเสีย	
6	ตรวจเช็คการทำงานของ Motor และ Pump	✔			
7	ตรวจเช็คแรงดันน้ำเข้า	✔			
	ตรวจเช็คแรงดันน้ำเข้า....120....PSI				

รายชื่อพนักงานที่ปฏิบัติงาน

[redacted]

หมายเหตุ

รายละเอียด ทดสอบเครื่องจักรประจำสัปดาห์

สาเหตุ ทดสอบเครื่องจักรประจำสัปดาห์

คำแนะนำ

การแก้ปัญหา

บันทึกผลการปฏิบัติ

☑ 1.ปฏิบัติงานเสร็จเรียบร้อย ☐ 2.ปฏิบัติงานเสร็จแล้วพบสิ่งที่ต้องแก้ไขอีก (CM)

PLUS+

บริษัท พลัส พร้อพเพอร์ตี้ จำกัด

ตารางตรวจเช็ค JP - สัปดาห์

รหัสงาน	FP/JP-W
รหัสเครื่องจักร	JPS-G-01
เลขที่ใบงาน	PM250300017
วันที่ปฏิบัติ	27/03/2025
ชื่ออาคาร	RPA | G | ส่วนกลางG | ไม่ระบุ | ไม่ระบุ | ห้อง Pump สูบน้ำดี

ลำดับ	รายการ	ผลการตรวจเช็ค			หมายเหตุ
		ดี	แก้ไข	อาการเสีย	
	MOTOR & PUMP				
1	ตรวจเช็คสภาพตัวเรือน MOTOR	✔			
2	ตรวจเช็คการทำงานของ Check Valve	✔			
3	ตรวจเช็คสภาพตัวเรือน PUMP	✔			
4	ตรวจเช็คการทำงานของ Motor และ Pump	✔			
5	ตรวจเช็คแรงดันน้ำเข้า	✔			
	ตรวจเช็คแรงดันน้ำเข้า....0....PSI				
6	ตรวจเช็คแรงดันน้ำออก	✔			
	ตรวจเช็คแรงดันน้ำออก.....160....PSI				
7	ตรวจเช็คช่องระบายอากาศ MOTOR	✔			
	CONTROL				
1	ตรวจเช็คสภาพ Fuse Control	✔			
2	ตรวจเช็คค่า OVER LOAD	✔			
	ค่าที่ Set....6....แอมป์				
3	ตรวจเช็คไฟ Show	✔			
4	ตรวจเช็คแรงดัน	✔			
	S-T....400....โวล์ต				
	R-S....399....โวล์ต				
	T-R....398....โวล์ต				
5	ตรวจเช็คกระแส	✔			
	T....20....แอมป์				
	S....19.2....แอมป์				
	R....19.1....แอมป์				
6	ตรวจสอบการทำงานของ Control	✔			

ลำดับ	รายการ	ผลการตรวจเช็ค			หมายเหตุ
		ดี	แก้ไข	อาการเสีย	
7	ตรวจเช็คสภาพตู้ Control	✔			
8	ตรวจเช็คจุดต่อภายในตู้ Control	✔			
9	ตรวจเช็ค Pressure Switch	✔			

รายชื่อพนักงานที่ปฏิบัติงาน

[redacted]

หมายเหตุ

รายละเอียด PM jocky pump

สาเหตุ PM jocky pump

คำแนะนำ -

การแก้ปัญหา -

บันทึกผลการปฏิบัติ

☑ 1.ปฏิบัติงานเสร็จเรียบร้อย ☐ 2.ปฏิบัติงานเสร็จแล้วพบสิ่งที่ต้องแจ้งซ่อม (CM)

PLUS

บริษัท พลัส พร้อพเพอร์ตี้ จำกัด

ตารางตรวจเช็ค JP - สัปดาห์

รหัสงาน	FP/JP-W
รหัสเครื่องจักร	JP5-25-01
เลขที่ใบงาน	PM250400002
วันที่ปฏิบัติ	03/04/2025
ชื่ออาคาร	RPA | 25 | ส่วนกลางFL25 | ไม่ระบุ | ไม่ระบุ | ห้อง Pump สูบน้ำดี

ลำดับ	รายการ	ผลการตรวจเช็ค			หมายเหตุ
		ดี	แก้ไข	อาการเสีย	
	MOTOR & PUMP				
1	ตรวจเช็คสภาพตัวเรือน MOTOR	✔			
2	ตรวจเช็คการทำงานของ Check Valve	✔			
3	ตรวจเช็คการทำงานของ Motor และ Pump	✔			
4	ตรวจเช็คสภาพตัวเรือน PUMP	✔			
5	ตรวจเช็คแรงดันน้ำเข้า	✔			
	ตรวจเช็คแรงดันน้ำเข้า....120....PSI				
6	ตรวจเช็คแรงดันน้ำออก	✔			
	ตรวจเช็คแรงดันน้ำออก....150....PSI				
7	ตรวจเช็คพัดลมระบายอากาศ MOTOR	✔			
	CONTROL				
1	ตรวจเช็คสภาพ Fuse Control	✔			
2	ตรวจเช็คค่า OVER LOAD	✔			
	ค่าที่ Set....0.6....แอมป์				
3	ตรวจเช็คไฟ Show	✔			
4	ตรวจเช็คแรงดัน	✔			
	T-R....395....โวล์ต				
	S-T....395....โวล์ต				
	R-S....390....โวล์ต				
5	ตรวจเช็คกระแส	✔			
	T....0.8....แอมป์				
	S....0.8....แอมป์				
	R....0.6....แอมป์				
6	ตรวจสอบการทำงานของ Control	✔			

ลำดับ	รายการ	ผลการตรวจเช็ค			หมายเหตุ
		ดี	แก้ไข	อาการเสีย	
7	ตรวจเช็คสภาพตู้ Control	✔			
8	ตรวจเช็คจุดต่อภายในตู้ Control	✔			
9	ตรวจเช็ค Pressure Switch	✔			

รายชื่อพนักงานที่ปฏิบัติงาน

[redacted]

หมายเหตุ

รายละเอียด ทดสอบ jockeypump ประจำสัปดาห์

สาเหตุ ทดสอบ jockeypump ประจำสัปดาห์

คำแนะนำ -

การแก้ปัญหา -

บันทึกผลการปฏิบัติ

☑ 1.ปฏิบัติงานเสร็จเรียบร้อย ☐ 2.ปฏิบัติงานเสร็จแล้วพบสิ่งที่ต้องแจ้งซ่อม (CM)

PLUS

บริษัท พลัส พร้อพเพอร์ตี้ จำกัด

ตารางตรวจเช็ค JP - สัปดาห์

รหัสงาน	FP/JP-W
รหัสเครื่องจักร	JP5-G-01
เลขที่ใบงาน	PM250400014
วันที่ปฏิบัติ	03/04/2025
ชื่ออาคาร	RPA | G | ส่วนกลางG | ไม่ระบุ | ไม่ระบุ | ห้อง Pump สูบน้ำดี

ลำดับ	รายการ	ผลการตรวจเช็ค			หมายเหตุ
		ดี	แก้ไข	อาการเสีย	
	CONTROL				
1	ตรวจเช็คกระแส	✔			
	R....19.0....แอมป์				
	T....20.0....แอมป์				
	S....18.0....แอมป์				
2	ตรวจสอบการทำงานของ Control	✔			
3	ตรวจเช็คสภาพตู้ Control	✔			
4	ตรวจเช็คจุดต่อภายในตู้ Control	✔			
5	ตรวจเช็คค่า OVER LOAD	✔			
	ค่าที่ Set....0.8....แอมป์				
6	ตรวจเช็คไฟ Show	✔			
7	ตรวจเช็คสภาพ Fuse Control	✔			
8	ตรวจเช็ค Pressure Switch	✔			
9	ตรวจเช็คแรงดัน	✔			
	S-T....390....โวล์ต				
	T-R....395....โวล์ต				
	R-S....399....โวล์ต				
	MOTOR & PUMP				
1	ตรวจเช็คแรงดันน้ำออก	✔			
	ตรวจเช็คแรงดันน้ำออก....175....PSI				
2	ตรวจเช็คพัดลมระบายอากาศ MOTOR	✔			
3	ตรวจเช็คการทำงานของ Check Valve	✔			
4	ตรวจเช็คสภาพตัวเรือน PUMP	✔			
5	ตรวจเช็คสภาพตัวเรือน MOTOR	✔			

ลำดับ	รายการ	ผลการตรวจเช็ค			หมายเหตุ
		ดี	แก้ไข	อาการเสีย	
6	ตรวจเช็คการทำงานของ Motor และ Pump	✔			
7	ตรวจเช็คแรงดันน้ำเข้า	✔			
	ตรวจเช็คแรงดันน้ำเข้า....155....PSI				

รายชื่อพนักงานที่ปฏิบัติงาน

[redacted]

หมายเหตุ

รายละเอียด ทดสอบ jockeypump ประจำสัปดาห์

สาเหตุ ทดสอบ jockeypump ประจำสัปดาห์

คำแนะนำ -

การแก้ปัญหา -

บันทึกผลการปฏิบัติ

☑ 1.ปฏิบัติงานเสร็จเรียบร้อย ☐ 2.ปฏิบัติงานเสร็จแล้วพบสิ่งที่ต้องแก้ไขอีก (CM)

PLUS+

บริษัท พลัส พร็อพเพอร์ตี้ จำกัด

ตารางตรวจเช็ค JP - สัปดาห์

รหัสงาน	FP/JP-W
รหัสเครื่องจักร	JPS-25-01
เลขที่ใบงาน	PM250400005
วันที่ปฏิบัติ	10/04/2025
ชื่ออาคาร	RPA | 25 | ส่วนกลางFL25 | ไม่ระบุ | ไม่ระบุ | ห้อง Pump สูบน้ำดี

ลำดับ	รายการ	ผลการตรวจเช็ค			หมายเหตุ
		ดี	แก้ไข	อาการเสีย	
	CONTROL				
1	ตรวจเช็คไฟ Show	✔			
2	ตรวจเช็คสภาพ Fuse Control	✔			
3	ตรวจเช็คค่า OVER LOAD	✔			
	ค่าที่ Set....0....แอมป์				
4	ตรวจเช็คสภาพตู้ Control	✔			
5	ตรวจเช็คจุดต่อภายในตู้ Control	✔			
6	ตรวจเช็ค Pressure Switch	✔			
7	ตรวจเช็คแรงดัน	✔			
	T-R....0....โวล์ต				
	S-T....0....โวล์ต				
	R-S....0....โวล์ต				
8	ตรวจเช็คกระแส	✔			
	R....0....แอมป์				
	T....0....แอมป์				
	S....0....แอมป์				
9	ตรวจสอบการทำงานของ Control	✔			
	MOTOR & PUMP				
1	ตรวจเช็คสภาพตัวเรือน PUMP	✔			
2	ตรวจเช็คสภาพตัวเรือน MOTOR	✔			
3	ตรวจเช็คการทำงานของ Check Valve	✔			
4	ตรวจเช็คการทำงานของ Motor และ Pump	✔			
5	ตรวจเช็คแรงดันน้ำเข้า	✔			
	ตรวจเช็คแรงดันน้ำเข้า....0....PSI				

ลำดับ	รายการ	ผลการตรวจเช็ค			หมายเหตุ
		ดี	แก้ไข	อาการเสีย	
6	ตรวจเช็คแรงดันน้ำออก	✔			
	ตรวจเช็คแรงดันน้ำออก....0....PSI				
7	ตรวจเช็คศีดละระบายอากาศ MOTOR	✔			

รายชื่อพนักงานที่ปฏิบัติงาน

[redacted]

หมายเหตุ

รายละเอียด เครื่องจักรไม่พร้อมใช้งานเนื่องจากผลกระทบจากแผ่นดินไหว

สาเหตุ เครื่องจักรไม่พร้อมใช้งานเนื่องจากผลกระทบจากแผ่นดินไหว

คำแนะนำ

การแก้ปัญหา

บันทึกผลการปฏิบัติ

☑ 1.ปฏิบัติงานเสร็จเรียบร้อย ☐ 2.ปฏิบัติงานเสร็จแล้วพบสิ่งที่ต้องแก้ไขอีก (CM)

PLUS+

บริษัท พลัส พร็อพเพอร์ตี้ จำกัด

ตารางตรวจเช็ค JP - สัปดาห์

รหัสงาน	FP/JP-W
รหัสเครื่องจักร	JPS-G-01
เลขที่ใบงาน	PM250400015
วันที่ปฏิบัติ	10/04/2025
ชื่ออาคาร	RPA | G | ส่วนกลางG | ไม่ระบุ | ไม่ระบุ | ห้อง Pump สูบน้ำดี

ลำดับ	รายการ	ผลการตรวจเช็ค			หมายเหตุ
		ดี	แก้ไข	อาการเสีย	
	MOTOR & PUMP				
1	ตรวจเช็คการทำงานของ Check Valve	✔			
2	ตรวจเช็คการทำงานของ Motor และ Pump	✔			
3	ตรวจเช็คแรงดันน้ำเข้า	✔			
	ตรวจเช็คแรงดันน้ำเข้า....0....PSI				
4	ตรวจเช็คแรงดันน้ำออก	✔			
	ตรวจเช็คแรงดันน้ำออก....0....PSI				
5	ตรวจเช็คศีดละระบายอากาศ MOTOR	✔			
6	ตรวจเช็คสภาพตัวเรือน PUMP	✔			
7	ตรวจเช็คสภาพตัวเรือน MOTOR	✔			
	CONTROL				
1	ตรวจเช็คจุดต่อภายในตู้ Control	✔			
2	ตรวจเช็คสภาพ Fuse Control	✔			
3	ตรวจเช็คสภาพตู้ Control	✔			
4	ตรวจเช็ค Pressure Switch	✔			
5	ตรวจเช็คแรงดัน	✔			
	S-T....0....โวล์ต				
	R-S....0....โวล์ต				
	T-R....0....โวล์ต				
6	ตรวจเช็คกระแส	✔			
	T....0....แอมป์				
	S....0....แอมป์				
	R....0....แอมป์				
7	ตรวจสอบการทำงานของ Control	✔			

ลำดับ	รายการ	ผลการตรวจเช็ค			หมายเหตุ
		ดี	แก้ไข	อาการเสีย	
8	ตรวจเช็คไฟ Show	✔			
9	ตรวจเช็คค่า OVER LOAD	✔			
	ค่าที่ Set....0....แอมป์				

รายชื่อพนักงานที่ปฏิบัติงาน

[redacted]

หมายเหตุ

รายละเอียด เครื่องจักรไม่พร้อมใช้งานเนื่องจากผลกระทบจากแผ่นดินไหว

สาเหตุ เครื่องจักรไม่พร้อมใช้งานเนื่องจากผลกระทบจากแผ่นดินไหว

คำแนะนำ

การแก้ปัญหา

บันทึกผลการปฏิบัติ

☑ 1.ปฏิบัติงานเสร็จเรียบร้อย ☐ 2.ปฏิบัติงานเสร็จแล้วพบสิ่งที่ต้องแก้ไขอีก (CM)

PLUS+

บริษัท พลัส พร้อทเพอร์ตี้ จำกัด

ตารางตรวจเช็ค JP - สัปดาห์

รหัสงาน	FP/JP-W
รหัสเครื่องจักร	JPS-25-01
เลขที่ใบงาน	PM250400009
วันที่ปฏิบัติ	17/04/2025
ชื่ออาคาร	RPA | 25 | ส่วนกลางFL25 | ไม่ระบุ | ไม่ระบุ | ห้อง Pump สูบน้ำดี

ลำดับ	รายการ	ผลการตรวจเช็ค			หมายเหตุ
		ดี	แก้ไข	อาการเสีย	
	CONTROL				
1	ตรวจเช็คแรงดัน	✔			
	R-S....0....โวล์ต				
	T-R....0....โวล์ต				
	S-T....0....โวล์ต				
2	ตรวจเช็คค่า OVER LOAD	✔			
	ค่าที่ Set....0....แอมป์				
3	ตรวจเช็ค Pressure Switch	✔			
4	ตรวจเช็คกระแส	✔			
	T....0....แอมป์				
	S....0....แอมป์				
	R....0....แอมป์				
5	ตรวจสอบการทำงานของ Control	✔			
6	ตรวจเช็คสภาพตู้ Control	✔			
7	ตรวจเช็คจุดต่อภายในตู้ Control	✔			
8	ตรวจเช็คไฟ Show	✔			
9	ตรวจเช็คสภาพ Fuse Control	✔			
	MOTOR & PUMP				
1	ตรวจเช็คการทำงานของ Check Valve	✔			
2	ตรวจเช็คการทำงานของ Motor และ Pump	✔			
3	ตรวจเช็คแรงดันน้ำเข้า	✔			
	ตรวจเช็คแรงดันน้ำเข้า....0....PSI				
4	ตรวจเช็คแรงดันน้ำออก	✔			
	ตรวจเช็คแรงดันน้ำออก....0....PSI				

ลำดับ	รายการ	ผลการตรวจเช็ค			หมายเหตุ
		ดี	แก้ไข	อาการเสีย	
5	ตรวจเช็คพัดลมระบายอากาศ MOTOR	✔			
6	ตรวจเช็คสภาพตัวเรือน PUMP	✔			
7	ตรวจเช็คสภาพตัวเรือน MOTOR	✔			

รายชื่อพนักงานที่ปฏิบัติงาน

[redacted]

หมายเหตุ

รายละเอียด เครื่องจักรไม่พร้อมใช้งานเนื่องจากผลกระทบจากเหตุแผ่นดินไหว

สาเหตุ เครื่องจักรไม่พร้อมใช้งานเนื่องจากผลกระทบจากเหตุแผ่นดินไหว

คำแนะนำ

การแก้ปัญหา

บันทึกผลการปฏิบัติ

☑ 1.ปฏิบัติงานเสร็จเรียบร้อย ☐ 2.ปฏิบัติงานเสร็จแล้วพบสิ่งที่ต้องแก้ไขอีก (CM)

PLUS+

บริษัท พลัส พร้อทเพอร์ตี้ จำกัด

ตารางตรวจเช็ค JP - สัปดาห์

รหัสงาน	FP/JP-W
รหัสเครื่องจักร	JPS-G-01
เลขที่ใบงาน	PM250400016
วันที่ปฏิบัติ	17/04/2025
ชื่ออาคาร	RPA | G | ส่วนกลางG | ไม่ระบุ | ไม่ระบุ | ห้อง Pump สูบน้ำดี

ลำดับ	รายการ	ผลการตรวจเช็ค			หมายเหตุ
		ดี	แก้ไข	อาการเสีย	
	CONTROL				
1	ตรวจเช็คไฟ Show	✔			
2	ตรวจเช็คสภาพ Fuse Control	✔			
3	ตรวจเช็คค่า OVER LOAD	✔			
	ค่าที่ Set....0.8....แอมป์				
4	ตรวจเช็คสภาพตู้ Control	✔			
5	ตรวจเช็คจุดต่อภายในตู้ Control	✔			
6	ตรวจเช็ค Pressure Switch	✔			
7	ตรวจเช็คแรงดัน	✔			
	T-R....398....โวล์ต				
	S-T....395....โวล์ต				
	R-S....390....โวล์ต				
8	ตรวจเช็คกระแส	✔			
	R....18.0....แอมป์				
	T....18.5....แอมป์				
	S....19.0....แอมป์				
9	ตรวจสอบการทำงานของ Control	✔			
	MOTOR & PUMP				
1	ตรวจเช็คสภาพตัวเรือน PUMP	✔			
2	ตรวจเช็คสภาพตัวเรือน MOTOR	✔			
3	ตรวจเช็คการทำงานของ Check Valve	✔			
4	ตรวจเช็คการทำงานของ Motor และ Pump	✔			
5	ตรวจเช็คแรงดันน้ำเข้า	✔			
	ตรวจเช็คแรงดันน้ำเข้า....155....PSI				

ลำดับ	รายการ	ผลการตรวจเช็ค			หมายเหตุ
		ดี	แก้ไข	อาการเสีย	
6	ตรวจเช็คแรงดันน้ำออก	✔			
	ตรวจเช็คแรงดันน้ำออก....175....PSI				
7	ตรวจเช็คพัดลมระบายอากาศ MOTOR	✔			

รายชื่อพนักงานที่ปฏิบัติงาน

[redacted]

หมายเหตุ

รายละเอียด ทดสอบ jockeypump ประจำสัปดาห์

สาเหตุ ทดสอบ jockeypump ประจำสัปดาห์

คำแนะนำ -

การแก้ปัญหา -

บันทึกผลการปฏิบัติ

☑ 1.ปฏิบัติงานเสร็จเรียบร้อย ☐ 2.ปฏิบัติงานเสร็จแล้วพบสิ่งที่ต้องแก้ไขอีก (CM)

PLUS+

บริษัท พลัส พร้อพเพอร์ตี้ จำกัด

ตารางตรวจเช็ค JP - สัปดาห์

รหัสงาน	FP/JP-W
รหัสเครื่องจักร	JP5-25-01
เลขที่ใบงาน	PM250400011
วันที่ปฏิบัติ	24/04/2025
ชื่ออาคาร	RPA | 25 | ส่วนกลางFL25 | ไม่ระบุ | ไม่ระบุ | ห้อง Pump สูบน้ำดี

ลำดับ	รายการ	ผลการตรวจเช็ค			หมายเหตุ
		ดี	แก้ไข	อาการเสีย	
	MOTOR & PUMP				
1	ตรวจเช็คสภาพตัวเรือน MOTOR	✓			
2	ตรวจเช็คการทำงานของ Check Valve	✓			
3	ตรวจเช็คการทำงานของ Motor และ Pump	✓			
4	ตรวจเช็คสภาพตัวเรือน PUMP	✓			
5	ตรวจเช็คแรงดันน้ำเข้า	✓			
	ตรวจเช็คแรงดันน้ำเข้า.....PSI	✓			
6	ตรวจเช็คแรงดันน้ำออก	✓			
	ตรวจเช็คแรงดันน้ำออก.....PSI	✓			
7	ตรวจเช็คพัดลมระบายอากาศ MOTOR	✓			
	CONTROL				
1	ตรวจเช็คสภาพ Fuse Control	✓			
2	ตรวจเช็คค่า OVER LOAD	✓			
	ค่าที่ Set.....แอมป์	✓			
3	ตรวจเช็คไฟ Show	✓			
4	ตรวจเช็คแรงดัน	✓			
	T-R.....โวล์ต	✓			
	S-T.....โวล์ต	✓			
	R-S.....โวล์ต	✓			
5	ตรวจเช็คกระแส	✓			
	T.....แอมป์	✓			
	S.....แอมป์	✓			
	R.....แอมป์	✓			
6	ตรวจสอบการทำงานของ Control	✓			

ลำดับ	รายการ	ผลการตรวจเช็ค			หมายเหตุ
		ดี	แก้ไข	อาการเสีย	
7	ตรวจเช็คสภาพตู้ Control	✓			
8	ตรวจเช็คจุดต่อภายในตู้ Control	✓			
9	ตรวจเช็ค Pressure Switch	✓			

รายชื่อพนักงานที่ปฏิบัติงาน

[redacted]

หมายเหตุ

รายละเอียด ทดสอบ Jockey Pump ประจำสัปดาห์

สาเหตุ

คำแนะนำ

การแก้ปัญหา

บันทึกผลการปฏิบัติ

☑ 1.ปฏิบัติงานเสร็จเรียบร้อย ☐ 2.ปฏิบัติงานเสร็จแล้วพบสิ่งที่ต้องแก้ไขอีก (CM)

PLUS+

บริษัท พลัส พร้อพเพอร์ตี้ จำกัด

ตารางตรวจเช็ค JP - สัปดาห์

รหัสงาน	FP/JP-W
รหัสเครื่องจักร	JP5-G-01
เลขที่ใบงาน	PM250400017
วันที่ปฏิบัติ	24/04/2025
ชื่ออาคาร	RPA | G | ส่วนกลางG | ไม่ระบุ | ไม่ระบุ | ห้อง Pump สูบน้ำดี

ลำดับ	รายการ	ผลการตรวจเช็ค			หมายเหตุ
		ดี	แก้ไข	อาการเสีย	
	CONTROL				
1	ตรวจเช็คสภาพ Fuse Control	✔			
2	ตรวจเช็คค่า OVER LOAD	✔			
	ค่าที่ Set....0....แอมป์				
3	ตรวจเช็คจุดต่อภายในตู้ Control	✔			
4	ตรวจเช็คไฟ Show	✔			
5	ตรวจเช็ค Pressure Switch	✔			
6	ตรวจเช็คแรงดัน	✔			
	T-R....0....โวล์ต				
	S-T....0....โวล์ต				
	R-S....0....โวล์ต				
7	ตรวจเช็คกระแส	✔			
	R....0....แอมป์				
	T....0....แอมป์				
	S....0....แอมป์				
8	ตรวจสอบการทำงานของ Control	✔			
9	ตรวจเช็คสภาพตู้ Control	✔			
	MOTOR & PUMP				
1	ตรวจเช็คสภาพตัวเรือน PUMP	✔			
2	ตรวจเช็คสภาพตัวเรือน MOTOR	✔			
3	ตรวจเช็คการทำงานของ Motor และ Pump	✔			
4	ตรวจเช็คแรงดันน้ำเข้า	✔			
	ตรวจเช็คแรงดันน้ำเข้า....0....PSI				
5	ตรวจเช็คแรงดันน้ำออก	✔			

ลำดับ	รายการ	ผลการตรวจเช็ค			หมายเหตุ
		ดี	แก้ไข	อาการเสีย	
	ตรวจเช็คแรงดันน้ำออก....0....PSI				
6	ตรวจเช็คพัดลมระบายอากาศ MOTOR	✔			
7	ตรวจเช็คการทำงานของ Check Valve	✔			

รายชื่อพนักงานที่ปฏิบัติงาน

[redacted]

หมายเหตุ

รายละเอียด เครื่องจักรไม่พร้อมใช้งานเนื่องจากผลกระทบจากเหตุแผ่นดินไหว

สาเหตุ เครื่องจักรไม่พร้อมใช้งานเนื่องจากผลกระทบจากเหตุแผ่นดินไหว

คำแนะนำ

การแก้ปัญหา

บันทึกผลการปฏิบัติ

☑ 1.ปฏิบัติงานเสร็จเรียบร้อย ☐ 2.ปฏิบัติงานเสร็จแล้วพบสิ่งที่ต้องแก้ไขอีก (CM)

PLUS+

บริษัท พลัส พร็อพเพอร์ตี้ จำกัด

ตารางตรวจเช็ค JP - สัปดาห์

รหัสงาน	FP/JP-W
รหัสเครื่องจักร	JPS-25-01
เลขที่ใบงาน	PM250500023
วันที่ปฏิบัติ	01/05/2025
ชื่ออาคาร	RPA | 25 | ส่วนกลางFL25 | ไม่ระบุ | ไม่ระบุ | ห้อง Pump สูบน้ำดี

ลำดับ	รายการ	ผลการตรวจเช็ค			หมายเหตุ
		ดี	แก้ไข	อาการเสีย	
	MOTOR & PUMP				
1	ตรวจเช็คแรงดันน้ำออก	✔			
	ตรวจเช็คแรงดันน้ำออก....0....PSI				
2	ตรวจเช็คพัดลมระบายอากาศ MOTOR	✔			
3	ตรวจเช็คการทำงานของ Check Valve	✔			
4	ตรวจเช็คสภาพตัวเรือน PUMP	✔			
5	ตรวจเช็คสภาพตัวเรือน MOTOR	✔			
6	ตรวจเช็คการทำงานของ Motor และ Pump	✔			
7	ตรวจเช็คแรงดันน้ำเข้า	✔			
	ตรวจเช็คแรงดันน้ำเข้า....0....PSI				
	CONTROL				
1	ตรวจเช็คกระแส	✔			
	T....0....แอมป์				
	S....0....แอมป์				
	R....0....แอมป์				
2	ตรวจสอบการทำงานของ Control	✔			
3	ตรวจเช็คสภาพตู้ Control	✔			
4	ตรวจเช็คจุดต่อภายในตู้ Control	✔			
5	ตรวจเช็คแรงดัน	✔			
	T-R....0....โวล์ต				
	S-T....0....โวล์ต				
	R-S....0....โวล์ต				
6	ตรวจเช็คไฟ Show	✔			
7	ตรวจเช็คสภาพ Fuse Control	✔			

ลำดับ	รายการ	ผลการตรวจเช็ค			หมายเหตุ
		ดี	แก้ไข	อาการเสีย	
8	ตรวจเช็คค่า OVER LOAD	✔			
	ค่าที่ Set....0....แอมป์				
9	ตรวจเช็ค Pressure Switch	✔			

รายชื่อพนักงานที่ปฏิบัติงาน

[redacted]

หมายเหตุ

รายละเอียด ได้รับผลกระทบจากแผ่นดินไหวจึงยังไม่ได้ทำการเหลมเครื่องจักร

สาเหตุ

คำแนะนำ

การแก้ปัญหา

บันทึกผลการปฏิบัติ

☑ 1.ปฏิบัติงานเสร็จเรียบร้อย ☐ 2.ปฏิบัติงานเสร็จแล้วพบสิ่งที่ต้องแก้ไขอีก (CM)

PLUS+

บริษัท พลัส พร็อพเพอร์ตี้ จำกัด

ตารางตรวจเช็ค JP - สัปดาห์

รหัสงาน	FP/JP-W
รหัสเครื่องจักร	JPS-G-01
เลขที่ใบงาน	PM250500037
วันที่ปฏิบัติ	01/05/2025
ชื่ออาคาร	RPA | G | ส่วนกลางG | ไม่ระบุ | ไม่ระบุ | ห้อง Pump สูบน้ำดี

ลำดับ	รายการ	ผลการตรวจเช็ค			หมายเหตุ
		ดี	แก้ไข	อาการเสีย	
	MOTOR & PUMP				
1	ตรวจเช็คแรงดันน้ำออก	✔			
	ตรวจเช็คแรงดันน้ำออก....0....PSI				
2	ตรวจเช็คพัดลมระบายอากาศ MOTOR	✔			
3	ตรวจเช็คแรงดันน้ำเข้า	✔			
	ตรวจเช็คแรงดันน้ำเข้า....0....PSI				
4	ตรวจเช็คสภาพตัวเรือน PUMP	✔			
5	ตรวจเช็คสภาพตัวเรือน MOTOR	✔			
6	ตรวจเช็คการทำงานของ Check Valve	✔			
7	ตรวจเช็คการทำงานของ Motor และ Pump	✔			
	CONTROL				
1	ตรวจสอบการทำงานของ Control	✔			
2	ตรวจเช็คสภาพตู้ Control	✔			
3	ตรวจเช็คจุดต่อภายในตู้ Control	✔			
4	ตรวจเช็คกระแส	✔			
	S....0....แอมป์				
	R....0....แอมป์				
	T....0....แอมป์				
5	ตรวจเช็คไฟ Show	✔			
6	ตรวจเช็คสภาพ Fuse Control	✔			
7	ตรวจเช็คค่า OVER LOAD	✔			
	ค่าที่ Set....0....แอมป์				
8	ตรวจเช็ค Pressure Switch	✔			
9	ตรวจเช็คแรงดัน	✔			

ลำดับ	รายการ	ผลการตรวจเช็ค			หมายเหตุ
		ดี	แก้ไข	อาการเสีย	
	T-R....0....โวล์ต				
	S-T....0....โวล์ต				
	R-S....0....โวล์ต				

รายชื่อพนักงานที่ปฏิบัติงาน

[redacted]

หมายเหตุ

รายละเอียด ได้รับผลกระทบจากแผ่นดินไหวจึงยังไม่ได้ทำการเหลสเครื่องจักร

สาเหตุ

คำแนะนำ

การแก้ไขหา

บันทึกผลการปฏิบัติ

☑ 1.ปฏิบัติงานเสร็จเรียบร้อย ☐ 2.ปฏิบัติงานแล้วพบสิ่งที่ต้องแก้ไขอีก (CM)

PLUS+

บริษัท พลัส พร็อพเพอร์ตี้ จำกัด

ตารางตรวจเช็ค JP - สัปดาห์

รหัสงาน	FP/JP-W
รหัสเครื่องจักร	JPS-25-01
เลขที่ใบงาน	PM250500025
วันที่ปฏิบัติ	08/05/2025
ชื่ออาคาร	RPA | 25 | ส่วนกลางFL25 | ไม่ระบุ | ไม่ระบุ | ห้อง Pump ชูบน้ำดี

ลำดับ	รายการ	ผลการตรวจเช็ค			หมายเหตุ
		ดี	แก้ไข	อาการเสีย	
	CONTROL				
1	ตรวจเช็คกระแส	✔			
	R....0....แอมป์				
	T....0....แอมป์				
	S....0....แอมป์				
2	ตรวจสอบการทำงานของ Control	✔			
3	ตรวจเช็คสภาพตู้ Control	✔			
4	ตรวจเช็คจุดต่อภายในตู้ Control	✔			
5	ตรวจเช็คไฟ Show	✔			
6	ตรวจเช็คสภาพ Fuse Control	✔			
7	ตรวจเช็คค่า OVER LOAD	✔			
	ค่าที่ Set....0.8....แอมป์				
8	ตรวจเช็ค Pressure Switch	✔			
9	ตรวจเช็คแรงดัน	✔			
	T-R....394....โวล์ต				
	S-T....398....โวล์ต				
	R-S....395....โวล์ต				
	MOTOR & PUMP				
1	ตรวจเช็คแรงดันน้ำออก	✔			
	ตรวจเช็คแรงดันน้ำออก....250....PSI				
2	ตรวจเช็คพัดลมระบายอากาศ MOTOR	✔			
3	ตรวจเช็คการทำงานของ Check Valve	✔			
4	ตรวจเช็คสภาพตัวเรือน PUMP	✔			
5	ตรวจเช็คสภาพตัวเรือน MOTOR	✔			

ลำดับ	รายการ	ผลการตรวจเช็ค			หมายเหตุ
		ดี	แก้ไข	อาการเสีย	
6	ตรวจเช็คการทำงานของ Motor และ Pump	✔			
7	ตรวจเช็คแรงดันน้ำเข้า	✔			
	ตรวจเช็คแรงดันน้ำเข้า....150....PSI				

รายชื่อพนักงานที่ปฏิบัติงาน

[redacted]

หมายเหตุ

รายละเอียด ทดสอบ Jockeypump ประจำสัปดาห์

สาเหตุ ทดสอบ Jockeypump ประจำสัปดาห์

คำแนะนำ -

การแก้ไขหา -

บันทึกผลการปฏิบัติ

☑ 1.ปฏิบัติงานเสร็จเรียบร้อย ☐ 2.ปฏิบัติงานแล้วพบสิ่งที่ต้องแก้ไขอีก (CM)

PLUS+

บริษัท พลัส พร็อพเพอร์ตี้ จำกัด

ตารางตรวจเช็ค JP - สัปดาห์

รหัสงาน	FP/JP-W
รหัสเครื่องจักร	JPS-G-01
เลขที่ใบงาน	PM250500038
วันที่ปฏิบัติ	08/05/2025
ชื่ออาคาร	RPA | G | ส่วนกลางG | ไม่ระบุ | ไม่ระบุ | ห้อง Pump ชูบน้ำดี

ลำดับ	รายการ	ผลการตรวจเช็ค			หมายเหตุ
		ดี	แก้ไข	อาการเสีย	
	CONTROL				
1	ตรวจเช็คกระแส	✔			
	R....0....แอมป์				
	T....0....แอมป์				
	S....0....แอมป์				
2	ตรวจสอบการทำงานของ Control	✔			
3	ตรวจเช็คสภาพตู้ Control	✔			
4	ตรวจเช็คจุดต่อภายในตู้ Control	✔			
5	ตรวจเช็คสภาพ Fuse Control	✔			
6	ตรวจเช็ค Pressure Switch	✔			
7	ตรวจเช็คแรงดัน	✔			
	T-R....400....โวล์ต				
	S-T....398....โวล์ต				
	R-S....395....โวล์ต				
8	ตรวจเช็คไฟ Show	✔			
9	ตรวจเช็คค่า OVER LOAD	✔			
	ค่าที่ Set....0.6....แอมป์				
	MOTOR & PUMP				
1	ตรวจเช็คแรงดันน้ำออก	✔			
	ตรวจเช็คแรงดันน้ำออก....250....PSI				
2	ตรวจเช็คพัดลมระบายอากาศ MOTOR	✔			
3	ตรวจเช็คการทำงานของ Check Valve	✔			
4	ตรวจเช็คสภาพตัวเรือน PUMP	✔			
5	ตรวจเช็คสภาพตัวเรือน MOTOR	✔			

ลำดับ	รายการ	ผลการตรวจเช็ค			หมายเหตุ
		ดี	แก้ไข	อาการเสีย	
6	ตรวจเช็คการทำงานของ Motor และ Pump	✔			
7	ตรวจเช็คแรงดันน้ำเข้า	✔			
	ตรวจเช็คแรงดันน้ำเข้า....155....PSI				

รายชื่อพนักงานที่ปฏิบัติงาน

[redacted] .....

หมายเหตุ

รายละเอียด ทดสอบ Jockeypump ประจำสัปดาห์

สาเหตุ ทดสอบ Jockeypump ประจำสัปดาห์

คำแนะนำ -

การแก้ปัญหา -

บันทึกผลการปฏิบัติ

☑ 1.ปฏิบัติงานเสร็จเรียบร้อย ☐ 2.ปฏิบัติงานเสร็จแล้วพบสิ่งที่ต้องแจ้งซ่อม (CM)

PLUS+

บริษัท พลัส พร็อพเพอร์ตี้ จำกัด

ตารางตรวจเช็ค JP - สัปดาห์

รหัสงาน	FP/JP-W
รหัสเครื่องจักร	JPS-25-01
เลขที่ใบงาน	PM250500029
วันที่ปฏิบัติ	15/05/2025
ชื่ออาคาร	RPA | 25 | ส่วนกลางFL25 | ไม่ระบุ | ไม่ระบุ | ห้อง Pump สูบน้ำดี

ลำดับ	รายการ	ผลการตรวจเช็ค			หมายเหตุ
		ดี	แก้ไข	อาการเสีย	
	MOTOR & PUMP				
1	ตรวจเช็คสภาพตัวเรือน PUMP	✔			
2	ตรวจเช็คการทำงานของ Motor และ Pump	✔			
3	ตรวจเช็คแรงดันน้ำเข้า	✔			
	ตรวจเช็คแรงดันน้ำเข้า....0....PSI				
4	ตรวจเช็คแรงดันน้ำออก	✔			
	ตรวจเช็คแรงดันน้ำออก....0....PSI				
5	ตรวจเช็คพัดลมระบายอากาศ MOTOR	✔			
6	ตรวจเช็คสภาพตัวเรือน MOTOR	✔			
7	ตรวจเช็คการทำงานของ Check Valve	✔			
	CONTROL				
1	ตรวจเช็คสภาพ Fuse Control	✔			
2	ตรวจเช็คไฟ Show	✔			
3	ตรวจเช็คแรงดัน	✔			
	S-T....0....โวล์ต				
	R-S....0....โวล์ต				
	T-R....0....โวล์ต				
4	ตรวจเช็คกระแส	✔			
	R....0....แอมป์				
	T....0....แอมป์				
	S....0....แอมป์				
5	ตรวจสอบการทำงานของ Control	✔			
6	ตรวจเช็คสภาพตู้ Control	✔			
7	ตรวจเช็คจุดต่อภายในตู้ Control	✔			

ลำดับ	รายการ	ผลการตรวจเช็ค			หมายเหตุ
		ดี	แก้ไข	อาการเสีย	
8	ตรวจเช็คค่า OVER LOAD	✔			
	ค่าที่ Set....0....แอมป์				
9	ตรวจเช็ค Pressure Switch	✔			

รายชื่อพนักงานที่ปฏิบัติงาน

[redacted]

หมายเหตุ

รายละเอียด เครื่องจักรไม่พร้อมใช้งานเนื่องจากผลกระทบจากเหตุแผ่นดินไหว

สาเหตุ เครื่องจักรไม่พร้อมใช้งานเนื่องจากผลกระทบจากเหตุแผ่นดินไหว

คำแนะนำ

การแก้ปัญหา

บันทึกผลการปฏิบัติ

☑ 1.ปฏิบัติงานเสร็จเรียบร้อย ☐ 2.ปฏิบัติงานเสร็จแล้วพบสิ่งที่ต้องแจ้งซ่อม (CM)

PLUS+

บริษัท พลัส พร็อพเพอร์ตี้ จำกัด

ตารางตรวจเช็ค JP - สัปดาห์

รหัสงาน	FP/JP-W
รหัสเครื่องจักร	JPS-G-01
เลขที่ใบงาน	PM250500039
วันที่ปฏิบัติ	15/05/2025
ชื่ออาคาร	RPA | G | ส่วนกลางG | ไม่ระบุ | ไม่ระบุ | ห้อง Pump สูบน้ำดี

ลำดับ	รายการ	ผลการตรวจเช็ค			หมายเหตุ
		ดี	แก้ไข	อาการเสีย	
	MOTOR & PUMP				
1	ตรวจเช็คแรงดันน้ำออก	✔			
	ตรวจเช็คแรงดันน้ำออก....0....PSI				
2	ตรวจเช็คพัดลมระบายอากาศ MOTOR	✔			
3	ตรวจเช็คสภาพตัวเรือน PUMP	✔			
4	ตรวจเช็คสภาพตัวเรือน MOTOR	✔			
5	ตรวจเช็คการทำงานของ Motor และ Pump	✔			
6	ตรวจเช็คการทำงานของ Check Valve	✔			
7	ตรวจเช็คแรงดันน้ำเข้า	✔			
	ตรวจเช็คแรงดันน้ำเข้า....0....PSI				
	CONTROL				
1	ตรวจเช็คกระแส	✔			
	R....0....แอมป์				
	T....0....แอมป์				
	S....0....แอมป์				
2	ตรวจสอบการทำงานของ Control	✔			
3	ตรวจเช็คสภาพตู้ Control	✔			
4	ตรวจเช็คจุดต่อภายในตู้ Control	✔			
5	ตรวจเช็คไฟ Show	✔			
6	ตรวจเช็คสภาพ Fuse Control	✔			
7	ตรวจเช็คค่า OVER LOAD	✔			
	ค่าที่ Set....0....แอมป์				
8	ตรวจเช็ค Pressure Switch	✔			
9	ตรวจเช็คแรงดัน	✔			

ลำดับ	รายการ	ผลการตรวจเช็ค			หมายเหตุ
		ดี	แก้ไข	อาการเสีย	
	T-R....0....โวล์ต				
	S-T....0....โวล์ต				
	R-S....0....โวล์ต				

รายชื่อพนักงานที่ปฏิบัติงาน

[redacted]

หมายเหตุ

รายละเอียด เครื่องจักรไม่พร้อมใช้งานเนื่องจากผลกระทบจากเหตุแผ่นดินไหว

สาเหตุ เครื่องจักรไม่พร้อมใช้งานเนื่องจากผลกระทบจากเหตุแผ่นดินไหว

คำแนะนำ

การแก้ปัญหา

บันทึกผลการปฏิบัติ

☑ 1.ปฏิบัติงานเสร็จเรียบร้อย ☐ 2.ปฏิบัติงานเสร็จแล้วพบสิ่งที่ต้องแก้ไขอีก (CM)

PLUS+

บริษัท พลัส พร็อพเพอร์ตี้ จำกัด

ตารางตรวจเช็ค JP - สัปดาห์

รหัสงาน	FP/JP-W
รหัสเครื่องจักร	JPS-25-01
เลขที่ใบงาน	PM250500032
วันที่ปฏิบัติ	22/05/2025
ชื่ออาคาร	RPA | 25 | ส่วนกลางFL25 | ไม่ระบุ | ไม่ระบุ | ห้อง Pump สูบน้ำดี

ลำดับ	รายการ	ผลการตรวจเช็ค			หมายเหตุ
		ดี	แก้ไข	อาการเสีย	
	CONTROL				
1	ตรวจเช็คสภาพ Fuse Control	✔			
2	ตรวจเช็คค่า OVER LOAD	✔			
	ค่าที่ Set....0....แอมป์				
3	ตรวจเช็คจุดต่อภายในตู้ Control	✔			
4	ตรวจเช็คไฟ Show	✔			
5	ตรวจเช็ค Pressure Switch	✔			
6	ตรวจเช็คแรงดัน	✔			
	T-R....0....โวล์ต				
	S-T....0....โวล์ต				
	R-S....0....โวล์ต				
7	ตรวจเช็คกระแส	✔			
	R....0....แอมป์				
	T....0....แอมป์				
	S....0....แอมป์				
8	ตรวจสอบการทำงานของ Control	✔			
9	ตรวจเช็คสภาพตู้ Control	✔			
	MOTOR & PUMP				
1	ตรวจเช็คสภาพตัวเรือน PUMP	✔			
2	ตรวจเช็คสภาพตัวเรือน MOTOR	✔			
3	ตรวจเช็คการทำงานของ Motor และ Pump	✔			
4	ตรวจเช็คแรงดันน้ำเข้า	✔			
	ตรวจเช็คแรงดันน้ำเข้า....0....PSI				
5	ตรวจเช็คแรงดันน้ำออก	✔			

ลำดับ	รายการ	ผลการตรวจเช็ค			หมายเหตุ
		ดี	แก้ไข	อาการเสีย	
	ตรวจเช็คแรงดันน้ำออก....0....PSI				
6	ตรวจเช็คพัดลมระบายอากาศ MOTOR	✔			
7	ตรวจเช็คการทำงานของ Check Valve	✔			

รายชื่อพนักงานที่ปฏิบัติงาน

[redacted]

หมายเหตุ

รายละเอียด Pm ประจำสัปดาห์

สาเหตุ ผลกระทบแผ่นดินไหว

คำแนะนำ

การแก้ปัญหา

บันทึกผลการปฏิบัติ

☑ 1.ปฏิบัติงานเสร็จเรียบร้อย ☐ 2.ปฏิบัติงานเสร็จแล้วพบสิ่งที่ต้องแก้ไขอีก (CM)

PLUS+

บริษัท พลัส พร็อพเพอร์ตี้ จำกัด

ตารางตรวจเช็ค JP - สัปดาห์

รหัสงาน	FP/JP-W
รหัสเครื่องจักร	JPS-G-01
เลขที่ใบงาน	PM250500040
วันที่ปฏิบัติ	22/05/2025
ชื่ออาคาร	RPA | G | ส่วนกลางG | ไม่ระบุ | ไม่ระบุ | ห้อง Pump สูบน้ำดี

ลำดับ	รายการ	ผลการตรวจเช็ค			หมายเหตุ
		ดี	แก้ไข	อาการเสีย	
	MOTOR & PUMP				
1	ตรวจเช็คแรงดันน้ำออก	✔			
	ตรวจเช็คแรงดันน้ำออก....0....PSI				
2	ตรวจเช็คพัดลมระบายอากาศ MOTOR	✔			
3	ตรวจเช็คสภาพตัวเรือน PUMP	✔			
4	ตรวจเช็คสภาพตัวเรือน MOTOR	✔			
5	ตรวจเช็คการทำงานของ Check Valve	✔			
6	ตรวจเช็คการทำงานของ Motor และ Pump	✔			
7	ตรวจเช็คแรงดันน้ำเข้า	✔			
	ตรวจเช็คแรงดันน้ำเข้า....0....PSI				
	CONTROL				
1	ตรวจเช็คสภาพตู้ Control	✔			
2	ตรวจเช็คจุดต่อภายในตู้ Control	✔			
3	ตรวจเช็คสภาพ Fuse Control	✔			
4	ตรวจเช็คค่า OVER LOAD	✔			
	ค่าที่ Set....0....แอมป์				
5	ตรวจเช็ค Pressure Switch	✔			
6	ตรวจสอบการทำงานของ Control	✔			
7	ตรวจเช็คไฟ Show	✔			
8	ตรวจเช็คแรงดัน	✔			
	R-S....0....โวล์ต				
	S-T....0....โวล์ต				
	T-R....0....โวล์ต				
9	ตรวจเช็คกระแส	✔			

ลำดับ	รายการ	ผลการตรวจเช็ค			หมายเหตุ
		ดี	แก้ไข	อาการเสีย	
	S....0....แอมป์				
	R....0....แอมป์				
	T....0....แอมป์				

รายชื่อพนักงานที่ปฏิบัติงาน

[redacted]

หมายเหตุ

รายละเอียด Pm ประจำสัปดาห์

สาเหตุ ผลกระทบแผ่นดินไหว

คำแนะนำ

การแก้ไขพา

บันทึกผลการปฏิบัติ

☑ 1.ปฏิบัติงานเสร็จเรียบร้อย

☐ 2.ปฏิบัติงานเสร็จแล้วพบสิ่งที่ต้องแก้ไขอีก (CM)

PLUS+

บริษัท พลัส พร็อพเพอร์ตี้ จำกัด

ตารางตรวจเช็ค JP - สัปดาห์

รหัสงาน	FP/JP-W
รหัสเครื่องจักร	JPS-25-01
เลขที่ใบงาน	PM250500035
วันที่ปฏิบัติ	29/05/2025
ชื่ออาคาร	RPA | 25 | ส่วนกลางFL25 | ไม่ระบุ | ไม่ระบุ | ห้อง Pump ตูบน้ำดี

ลำดับ	รายการ	ผลการตรวจเช็ค			หมายเหตุ
		ดี	แก้ไข	อาการเสีย	
	CONTROL				
1	ตรวจเช็คสภาพตู้ Control	✔			
2	ตรวจเช็คจุดต่อภายในตู้ Control	✔			
3	ตรวจสอบการทำงานของ Control	✔			
4	ตรวจเช็คกระแส	✔			
	R....0.6....แอมป์				
	T....0.9....แอมป์				
	S....0.8....แอมป์				
5	ตรวจเช็คแรงดัน	✔			
	R-S....395....โวล์ต				
	S-T....398....โวล์ต				
	T-R....400....โวล์ต				
6	ตรวจเช็คไฟ Show	✔			
7	ตรวจเช็คสภาพ Fuse Control	✔			
8	ตรวจเช็คค่า OVER LOAD	✔			
	ค่าที่ Set....0.6....แอมป์				
9	ตรวจเช็ค Pressure Switch	✔			
	MOTOR & PUMP				
1	ตรวจเช็คแรงดันน้ำออก	✔			
	ตรวจเช็คแรงดันน้ำออก....250....PSI				
2	ตรวจเช็คพัดลมระบายอากาศ MOTOR	✔			
3	ตรวจเช็คการทำงานของ Motor และ Pump	✔			
4	ตรวจเช็คสภาพตัวเรือน PUMP	✔			
5	ตรวจเช็คสภาพตัวเรือน MOTOR	✔			

ลำดับ	รายการ	ผลการตรวจเช็ค			หมายเหตุ
		ดี	แก้ไข	อาการเสีย	
6	ตรวจเช็คการทำงานของ Check Valve	✔			
7	ตรวจเช็คแรงดันน้ำเข้า	✔			
	ตรวจเช็คแรงดันน้ำเข้า....125....PSI				

รายชื่อพนักงานที่ปฏิบัติงาน

[redacted]

หมายเหตุ

รายละเอียด ทดสอบ Jockey pump ประจำสัปดาห์

สาเหตุ ทดสอบ Jockey pump ประจำสัปดาห์

คำแนะนำ -

การแก้ไขพา -

บันทึกผลการปฏิบัติ

☑ 1.ปฏิบัติงานเสร็จเรียบร้อย

☐ 2.ปฏิบัติงานเสร็จแล้วพบสิ่งที่ต้องแก้ไขอีก (CM)

PLUS+

บริษัท พลัส พร็อพเพอร์ตี้ จำกัด

ตารางตรวจเช็ค JP - สัปดาห์

รหัสงาน	FP/JP-W
รหัสเครื่องจักร	JPS-G-01
เลขที่ใบงาน	PM250500041
วันที่ปฏิบัติ	29/05/2025
ชื่ออาคาร	RPA | G | ส่วนกลางG | ไม่ระบุ | ไม่ระบุ | ห้อง Pump ตูบน้ำดี

ลำดับ	รายการ	ผลการตรวจเช็ค			หมายเหตุ
		ดี	แก้ไข	อาการเสีย	
	CONTROL				
1	ตรวจเช็คแรงดัน	✔			
	T-R....400....โวล์ต				
	S-T....402....โวล์ต				
	R-S....400....โวล์ต				
2	ตรวจเช็คจุดต่อภายในตู้ Control	✔			
3	ตรวจเช็คไฟ Show	✔			
4	ตรวจเช็คสภาพ Fuse Control	✔			
5	ตรวจเช็คค่า OVER LOAD	✔			
	ค่าที่ Set....0.6....แอมป์				
6	ตรวจเช็คกระแส	✔			
	R....19.0....แอมป์				
	T....20.0....แอมป์				
	S....19.0....แอมป์				
7	ตรวจสอบการทำงานของ Control	✔			
8	ตรวจเช็คสภาพตู้ Control	✔			
9	ตรวจเช็ค Pressure Switch	✔			
	MOTOR & PUMP				
1	ตรวจเช็คการทำงานของ Motor และ Pump	✔			
2	ตรวจเช็คสภาพตัวเรือน PUMP	✔			
3	ตรวจเช็คแรงดันน้ำเข้า	✔			
	ตรวจเช็คแรงดันน้ำเข้า....155....PSI				
4	ตรวจเช็คสภาพตัวเรือน MOTOR	✔			
5	ตรวจเช็คการทำงานของ Check Valve	✔			

ลำดับ	รายการ	ผลการตรวจเช็ค			หมายเหตุ
		ดี	แก้ไข	อาการเสีย	
6	ตรวจเช็คแรงดันน้ำออก	✔			
	ตรวจเช็คแรงดันน้ำออก.....175.....PSI				
7	ตรวจเช็คพัดลมระบายอากาศ MOTOR	✔			

รายชื่อพนักงานที่ปฏิบัติงาน

[redacted]

หมายเหตุ

รายละเอียด ทดสอบ Jockeypump ประจำสัปดาห์

สาเหตุ ทดสอบ Jockeypump ประจำสัปดาห์

คำแนะนำ -

การแก้ปัญหา -

บันทึกผลการปฏิบัติ

☑ 1.ปฏิบัติงานเสร็จเรียบร้อย ☐ 2.ปฏิบัติงานเสร็จแล้วพบสิ่งที่ต้องแก้ไขอีก (CM)

PLUS+

บริษัท พลัส พร็อพเพอร์ตี้ จำกัด

ตารางตรวจเช็ค JP - สัปดาห์

รหัสงาน	FP/JP-W
รหัสเครื่องจักร	JPS-25-01
เลขที่ใบงาน	PM250600001
วันที่ปฏิบัติ	05/06/2025
ชื่ออาคาร	RPA | 25 | ส่วนกลางFL25 | ไม่ระบุ | ไม่ระบุ | พื้น Pump สูบน้ำดี

ลำดับ	รายการ	ผลการตรวจเช็ค			หมายเหตุ
		ดี	แก้ไข	อาการเสีย	
	MOTOR & PUMP				
1	ตรวจเช็คแรงดันน้ำออก	✔			
	ตรวจเช็คแรงดันน้ำออก.....250.....PSI				
2	ตรวจเช็คพัดลมระบายอากาศ MOTOR	✔			
3	ตรวจเช็คการทำงานของ Check Valve	✔			
4	ตรวจเช็คสภาพตัวเรือน MOTOR	✔			
5	ตรวจเช็คการทำงานของ Motor และ Pump	✔			
6	ตรวจเช็คสภาพตัวเรือน PUMP	✔			
7	ตรวจเช็คแรงดันน้ำเข้า	✔			
	ตรวจเช็คแรงดันน้ำเข้า.....125.....PSI				
	CONTROL				
1	ตรวจเช็คกระแส	✔			
	R.....0.6.....แอมป์				
	T.....0.9.....แอมป์				
	S.....0.8.....แอมป์				
2	ตรวจสอบการทำงานของ Control	✔			
3	ตรวจเช็คสภาพตู้ Control	✔			
4	ตรวจเช็คจุดต่อภายในตู้ Control	✔			
5	ตรวจเช็คไฟ Show	✔			
6	ตรวจเช็คค่า OVER LOAD	✔			
	ค่าที่ Set.....0.6.....แอมป์				
7	ตรวจเช็ค Pressure Switch	✔			
8	ตรวจเช็คแรงดัน	✔			
	T-R.....400.....โวล์ต				

ลำดับ	รายการ	ผลการตรวจเช็ค			หมายเหตุ
		ดี	แก้ไข	อาการเสีย	
	S-T.....398.....โวล์ต				
	R-S.....395.....โวล์ต				
9	ตรวจเช็คสภาพ Fuse Control	✔			

รายชื่อพนักงานที่ปฏิบัติงาน

[redacted]

หมายเหตุ

รายละเอียด ทดสอบเครื่องจักรประจำสัปดาห์

สาเหตุ ทดสอบเครื่องจักรประจำสัปดาห์

คำแนะนำ

การแก้ปัญหา

บันทึกผลการปฏิบัติ

☑ 1.ปฏิบัติงานเสร็จเรียบร้อย ☐ 2.ปฏิบัติงานเสร็จแล้วพบสิ่งที่ต้องแก้ไขอีก (CM)

PLUS+

บริษัท พลัส พร็อพเพอร์ตี้ จำกัด

ตารางตรวจเช็ค JP - สัปดาห์

รหัสงาน	FP/JP-W
รหัสเครื่องจักร	JPS-G-01
เลขที่ใบงาน	PM250600014
วันที่ปฏิบัติ	05/06/2025
ชื่ออาคาร	RPA | G | ส่วนกลางG | ไม่ระบุ | ไม่ระบุ | พื้น Pump สูบน้ำดี

ลำดับ	รายการ	ผลการตรวจเช็ค			หมายเหตุ
		ดี	แก้ไข	อาการเสีย	
	CONTROL				
1	ตรวจเช็คกระแส	✔			
	T.....20.0.....แอมป์				
	S.....19.0.....แอมป์				
	R.....19.0.....แอมป์				
2	ตรวจสอบการทำงานของ Control	✔			
3	ตรวจเช็คสภาพตู้ Control	✔			
4	ตรวจเช็คจุดต่อภายในตู้ Control	✔			
5	ตรวจเช็คแรงดัน	✔			
	T-R.....400.....โวล์ต				
	S-T.....402.....โวล์ต				
	R-S.....400.....โวล์ต				
6	ตรวจเช็คไฟ Show	✔			
7	ตรวจเช็คสภาพ Fuse Control	✔			
8	ตรวจเช็คค่า OVER LOAD	✔			
	ค่าที่ Set.....0.6.....แอมป์				
9	ตรวจเช็ค Pressure Switch	✔			
	MOTOR & PUMP				
1	ตรวจเช็คแรงดันน้ำออก	✔			
	ตรวจเช็คแรงดันน้ำออก.....175.....PSI				
2	ตรวจเช็คพัดลมระบายอากาศ MOTOR	✔			
3	ตรวจเช็คสภาพตัวเรือน PUMP	✔			
4	ตรวจเช็คสภาพตัวเรือน MOTOR	✔			
5	ตรวจเช็คการทำงานของ Check Valve	✔			

ลำดับ	รายการ	ผลการตรวจเช็ค			หมายเหตุ
		ดี	แก้ไข	อาการเสีย	
6	ตรวจเช็คการทำงานของ Motor และ Pump	✔			
7	ตรวจเช็คแรงดันน้ำเข้า	✔			
	ตรวจเช็คแรงดันน้ำเข้า.....155.....PSI				

รายชื่อพนักงานที่ปฏิบัติงาน

[redacted]

หมายเหตุ

รายละเอียด ทดสอบเครื่องจักรประจำสัปดาห์

สาเหตุ ทดสอบเครื่องจักรประจำสัปดาห์

คำแนะนำ

การแก้ปัญหา

บันทึกผลการปฏิบัติ

☑ 1.ปฏิบัติงานเสร็จเรียบร้อย ☐ 2.ปฏิบัติงานเสร็จแล้วพบสิ่งที่ต้องแก้ไขอีก (CM)

PLUS+

บริษัท พลัส พร็อพเพอร์ตี้ จำกัด

ตารางตรวจเช็ค JP - สัปดาห์

รหัสงาน	FP/JP-W
รหัสเครื่องจักร	JP5-25-01
เลขที่ใบงาน	PM250600004
วันที่ปฏิบัติ	12/06/2025
ชื่ออาคาร	RPA | 25 | ส่วนกลางFL25 | ไม่ระบุ | ไม่ระบุ | ห้อง Pump สูบน้ำดี

ลำดับ	รายการ	ผลการตรวจเช็ค			หมายเหตุ
		ดี	แก้ไข	อาการเสีย	
	CONTROL				
1	ตรวจเช็คกระแส	✔			
	R.....0.7.....แอมป์				
	T.....0.9.....แอมป์				
	S.....0.6.....แอมป์				
2	ตรวจสอบการทำงานของ Control	✔			
3	ตรวจเช็คสภาพตู้ Control	✔			
4	ตรวจเช็คจุดต่อภายในตู้ Control	✔			
5	ตรวจเช็คไฟ Show	✔			
6	ตรวจเช็คสภาพ Fuse Control	✔			
7	ตรวจเช็คค่า OVER LOAD	✔			
	ค่าที่ Set.....6.....แอมป์				
8	ตรวจเช็ค Pressure Switch	✔			
9	ตรวจเช็คแรงดัน	✔			
	T-R.....401.....โวล์ต				
	S-T.....399.....โวล์ต				
	R-S.....400.....โวล์ต				
	MOTOR & PUMP				
1	ตรวจเช็คแรงดันน้ำออก	✔			
	ตรวจเช็คแรงดันน้ำออก.....245.....PSI				
2	ตรวจเช็คพัดลมระบายอากาศ MOTOR	✔			
3	ตรวจเช็คการทำงานของ Check Valve	✔			
4	ตรวจเช็คสภาพตัวเรือน PUMP	✔			
5	ตรวจเช็คสภาพตัวเรือน MOTOR	✔			

ลำดับ	รายการ	ผลการตรวจเช็ค			หมายเหตุ
		ดี	แก้ไข	อาการเสีย	
6	ตรวจเช็คการทำงานของ Motor และ Pump	✔			
7	ตรวจเช็คแรงดันน้ำเข้า	✔			
	ตรวจเช็คแรงดันน้ำเข้า.....0.....PSI				

รายชื่อพนักงานที่ปฏิบัติงาน

[redacted]

หมายเหตุ

รายละเอียด PM jocky pumpประจำสัปดาห์

สาเหตุ PM jocky pumpประจำสัปดาห์

คำแนะนำ -

การแก้ปัญหา -

บันทึกผลการปฏิบัติ

☑ 1.ปฏิบัติงานเสร็จเรียบร้อย ☐ 2.ปฏิบัติงานเสร็จแล้วพบสิ่งที่ต้องแก้ไขอีก (CM)

PLUS+

บริษัท พลัส พร็อพเพอร์ตี้ จำกัด

ตารางตรวจเช็ค JP - สัปดาห์

รหัสงาน	FP/JP-W
รหัสเครื่องจักร	JP5-G-01
เลขที่ใบงาน	PM250600015
วันที่ปฏิบัติ	12/06/2025
ชื่ออาคาร	RPA | G | ส่วนกลางG | ไม่ระบุ | ไม่ระบุ | ห้อง Pump สูบน้ำดี

ลำดับ	รายการ	ผลการตรวจเช็ค			หมายเหตุ
		ดี	แก้ไข	อาการเสีย	
	MOTOR & PUMP				
1	ตรวจเช็คแรงดันน้ำออก	✔			
	ตรวจเช็คแรงดันน้ำออก.....148.....PSI				
2	ตรวจเช็คพัดลมระบายอากาศ MOTOR	✔			
3	ตรวจเช็คสภาพตัวเรือน PUMP	✔			
4	ตรวจเช็คการทำงานของ Check Valve	✔			
5	ตรวจเช็คการทำงานของ Motor และ Pump	✔			
6	ตรวจเช็คสภาพตัวเรือน MOTOR	✔			
7	ตรวจเช็คแรงดันน้ำเข้า	✔			
	ตรวจเช็คแรงดันน้ำเข้า.....0.....PSI				
	CONTROL				
1	ตรวจเช็คกระแส	✔			
	R.....0.....แอมป์				
	T.....0.....แอมป์				
	S.....0.....แอมป์				
2	ตรวจสอบการทำงานของ Control	✔			
3	ตรวจเช็คสภาพตู้ Control	✔			
4	ตรวจเช็คจุดต่อภายในตู้ Control	✔			
5	ตรวจเช็คสภาพ Fuse Control	✔			
6	ตรวจเช็คไฟ Show	✔			
7	ตรวจเช็ค Pressure Switch	✔			
8	ตรวจเช็คแรงดัน	✔			
	T-R.....400.....โวล์ต				
	S-T.....400.....โวล์ต				

ลำดับ	รายการ	ผลการตรวจเช็ค			หมายเหตุ
		ดี	แก้ไข	อาการเสีย	
	R-S....401....โวล์ต				
9	ตรวจเช็คค่า OVER LOAD	✔			
	ค่าที่ Set....8....แอมป์				

รายชื่อพนักงานที่ปฏิบัติงาน

[redacted]

รายละเอียด PM ซ็อกกี้เป็นประจำสัปดาห์

สาเหตุ PM ซ็อกกี้เป็นประจำสัปดาห์

คำแนะนำ -

การแก้ปัญหา -

บันทึกผลการปฏิบัติ

☑ 1.ปฏิบัติงานเสร็จเรียบร้อย

☐ 2.ปฏิบัติงานเสร็จแล้วพบสิ่งที่ต้องแก้ไขอีก (CM)

PLUS+

บริษัท พลัส พร็อพเพอร์ตี้ จำกัด

ตารางตรวจเช็ค JP - สัปดาห์

รหัสงาน	FP/JP-W
รหัสเครื่องจักร	JPS-25-01
เลขที่ใบงาน	PM250600007
วันที่ปฏิบัติ	19/06/2025
ชื่ออาคาร	RPA | 25 | ส่วนกลาง#FL25 | ไม่ระบุ | ไม่ระบุ | ห้อง Pump ศูนย์ดี

ลำดับ	รายการ	ผลการตรวจเช็ค			หมายเหตุ
		ดี	แก้ไข	อาการเสีย	
	CONTROL				
1	ตรวจเช็คจุดต่อภายในตู้ Control	✔			
2	ตรวจเช็คสภาพ Fuse Control	✔			
3	ตรวจเช็คค่า OVER LOAD	✔			
	ค่าที่ Set....0.8....แอมป์				
4	ตรวจเช็คกระแส	✔			
	S....0.8....แอมป์				
	R....0.7....แอมป์				
	T....0.7....แอมป์				
5	ตรวจสอบการทำงานของ Control	✔			
6	ตรวจเช็คสภาพตู้ Control	✔			
7	ตรวจเช็ค Pressure Switch	✔			
8	ตรวจเช็คแรงดัน	✔			
	S-T....396....โวล์ต				
	T-R....398....โวล์ต				
	R-S....395....โวล์ต				
9	ตรวจเช็คไฟ Show	✔			
	MOTOR & PUMP				
1	ตรวจเช็คการทำงานของ Check Valve	✔			
2	ตรวจเช็คสภาพตัวเรือน MOTOR	✔			
3	ตรวจเช็คแรงดันน้ำเข้า	✔			
	ตรวจเช็คแรงดันน้ำเข้า....120....PSI				
4	ตรวจเช็คแรงดันน้ำออก	✔			
	ตรวจเช็คแรงดันน้ำออก....150....PSI				

ลำดับ	รายการ	ผลการตรวจเช็ค			หมายเหตุ
		ดี	แก้ไข	อาการเสีย	
5	ตรวจเช็คพัดลมระบายอากาศ MOTOR	✔			
6	ตรวจเช็คการทำงานของ Motor และ Pump	✔			
7	ตรวจเช็คสภาพตัวเรือน PUMP	✔			

รายชื่อพนักงานที่ปฏิบัติงาน

[redacted]

หมายเหตุ

รายละเอียด ทดสอบ jockey pump ประจำสัปดาห์

สาเหตุ ทดสอบ jockey pump ประจำสัปดาห์

คำแนะนำ -

การแก้ปัญหา -

บันทึกผลการปฏิบัติ

☑ 1.ปฏิบัติงานเสร็จเรียบร้อย

☐ 2.ปฏิบัติงานเสร็จแล้วพบสิ่งที่ต้องแก้ไขอีก (CM)

PLUS+

บริษัท พลัส พร็อพเพอร์ตี้ จำกัด

ตารางตรวจเช็ค JP - สัปดาห์

รหัสงาน	FP/JP-W
รหัสเครื่องจักร	JPS-G-01
เลขที่ใบงาน	PM250600016
วันที่ปฏิบัติ	19/06/2025
ชื่ออาคาร	RPA | G | ส่วนกลาง#G | ไม่ระบุ | ไม่ระบุ | ห้อง Pump ศูนย์ดี

ลำดับ	รายการ	ผลการตรวจเช็ค			หมายเหตุ
		ดี	แก้ไข	อาการเสีย	
	CONTROL				
1	ตรวจเช็คกระแส	✔			
	R....0.8....แอมป์				
	T....0.9....แอมป์				
	S....0.7....แอมป์				
2	ตรวจสอบการทำงานของ Control	✔			
3	ตรวจเช็คสภาพตู้ Control	✔			
4	ตรวจเช็คจุดต่อภายในตู้ Control	✔			
5	ตรวจเช็คค่า OVER LOAD	✔			
	ค่าที่ Set....0.8....แอมป์				
6	ตรวจเช็คสภาพ Fuse Control	✔			
7	ตรวจเช็ค Pressure Switch	✔			
8	ตรวจเช็คแรงดัน	✔			
	T-R....402....โวล์ต				
	S-T....400....โวล์ต				
	R-S....401....โวล์ต				
9	ตรวจเช็คไฟ Show	✔			
	MOTOR & PUMP				
1	ตรวจเช็คแรงดันน้ำออก	✔			
	ตรวจเช็คแรงดันน้ำออก....175....PSI				
2	ตรวจเช็คพัดลมระบายอากาศ MOTOR	✔			
3	ตรวจเช็คการทำงานของ Check Valve	✔			
4	ตรวจเช็คสภาพตัวเรือน MOTOR	✔			
5	ตรวจเช็คการทำงานของ Motor และ Pump	✔			

ลำดับ	รายการ	ผลการตรวจเช็ค			หมายเหตุ
		ดี	แก้ไข	อาการเสีย	
6	ตรวจเช็คสภาพตัวเรือน PUMP	✔			
7	ตรวจเช็คแรงดันน้ำเข้า	✔			
	ตรวจเช็คแรงดันน้ำเข้า....155....PSI				

รายชื่อพนักงานที่ปฏิบัติงาน

[redacted]

หมายเหตุ

รายละเอียด ทดสอบ Jockey pump ประจำสัปดาห์

สาเหตุ ทดสอบ Jockey pump ประจำสัปดาห์

คำแนะนำ -

การแก้ปัญหา -

บันทึกผลการปฏิบัติ

☑ 1.ปฏิบัติงานเสร็จเรียบร้อย ☐ 2.ปฏิบัติงานเสร็จแล้วพบสิ่งที่ต้องแก้ไขอีก (CM)

PLUS+

บริษัท พลัส พร็อพเพอร์ตี้ จำกัด

ตารางตรวจเช็ค FRP - สัปดาห์

รหัสงาน	FP/FRP-W
รหัสเครื่องจักร	FRP-25-01
เลขที่ใบงาน	PM250100001
วันที่ปฏิบัติ	02/01/2025
ชื่ออาคาร	RPA | 25 | ส่วนกลางFL25 | ไม่ระบุ | ไม่ระบุ | ห้อง Pump สูบน้ำดี

ลำดับ	รายการ	ผลการตรวจเช็ค			หมายเหตุ
		ดี	แก้ไข	อาการเสีย	
	ENGINE				
1	ตรวจเช็คค่าความถ่วงจำเพาะของ BATTERY	✔			
2	ตรวจเช็คระดับน้ำหล่อเย็น	✔			
3	ตรวจเช็คระดับน้ำมันหล่อลื่น	✔			
4	ตรวจเช็คสายพาน	✔			
5	ตรวจเช็คท่ออากาศไอเสีย	✔			
6	ตรวจเช็คระบบน้ำมันเชื้อเพลิง	✔			
	ตรวจเช็คระบบน้ำมันเชื้อเพลิง....673....ลิตร				
7	ตรวจเช็คระบบระบายความร้อน	✔			
8	ตรวจเช็คสภาพเครื่องยนต์	✔			
9	ตรวจเช็คสภาพ BATTERY	✔			
10	ตรวจเช็คตัวเรือน PUMP	✔			
11	ตรวจเช็คท่ออากาศไอดี	✔			
12	ตรวจเช็คระบบ MANUAL START	✔			
13	ตรวจเช็คการทำงานของเครื่องยนต์และ PUMP	✔			
	แรงดันน้ำมันเชื้อเพลิง....45....PSI				
	แอมมิเตอร์....0....แอมป์				
	แรงดันน้ำมันหล่อลื่น....50....PSI				
	วัดแรงดันน้ำออก....250....PSI				
	ความเร็วรอบ....2400....RPM				
	ชั่วโมงการทำงาน....12.9....ชม.				
	อุณหภูมิน้ำหล่อเย็น....85....F				
	วัดแรงดันน้ำเข้า....0....PSI				
	CONTROL				

ลำดับ	รายการ	ผลการตรวจเช็ค			หมายเหตุ
		ดี	แก้ไข	อาการเสีย	
1	ตรวจเช็คการทำงานของชุด PRV	✔			
2	ตรวจเช็คสวิทช์แรงดัน	✔			
3	ตรวจเช็คชุดชาร์จ BATTERY	✔			

รายชื่อพนักงานที่ปฏิบัติงาน

[redacted]

หมายเหตุ

รายละเอียด ทดสอบ Firepump ประจำสัปดาห์

สาเหตุ ทดสอบ Firepump ประจำสัปดาห์

คำแนะนำ ทดสอบ Firepump ประจำสัปดาห์

การแก้ปัญหา ทดสอบ Firepump ประจำสัปดาห์

บันทึกผลการปฏิบัติ

☑ 1.ปฏิบัติงานเสร็จเรียบร้อย ☐ 2.ปฏิบัติงานเสร็จแล้วพบสิ่งที่ต้องแก้ไขอีก (CM)

PLUS+

บริษัท พลัส พร็อพเพอร์ตี้ จำกัด

ตารางตรวจเช็ค FRP - สัปดาห์

รหัสงาน	FP/FRP-W
รหัสเครื่องจักร	FRP-G-01
เลขที่ใบงาน	PM250100002
วันที่ปฏิบัติ	02/01/2025
ชื่ออาคาร	RPA | G | ส่วนกลางG | ไม่ระบุ | ไม่ระบุ | ห้อง Pump สูบน้ำดี

ลำดับ	รายการ	ผลการตรวจเช็ค			หมายเหตุ
		ดี	แก้ไข	อาการเสีย	
	CONTROL				
1	ตรวจเช็คสวิทช์แรงดัน	✔			
2	ตรวจเช็คการทำงานของชุด PRV	✔			
3	ตรวจเช็คชุดชาร์จ BATTERY	✔			
	ENGINE				
1	ตรวจเช็คท่ออากาศไอเสีย	✔			
2	ตรวจเช็คการทำงานของเครื่องยนต์และ PUMP	✔			
	ความเร็วรอบ....2600....RPM				
	ชั่วโมงการทำงาน....14.4....ชม.				
	แอมมิเตอร์....0....แอมป์				
	แรงดันน้ำมันเชื้อเพลิง....60....PSI				
	แรงดันน้ำมันหล่อลื่น....50....PSI				
	วัดแรงดันน้ำเข้า....0....PSI				
	วัดแรงดันน้ำออก....250....PSI				
	อุณหภูมิน้ำหล่อเย็น....85....F				
3	ตรวจเช็คค่าความถ่วงจำเพาะของ BATTERY	✔			
4	ตรวจเช็คระดับน้ำหล่อเย็น	✔			
5	ตรวจเช็คสายพาน	✔			
6	ตรวจเช็คท่ออากาศไอดี	✔			
7	ตรวจเช็คระบบระบายความร้อน	✔			
8	ตรวจเช็คระดับน้ำมันหล่อลื่น	✔			
9	ตรวจเช็คตัวเรือน PUMP	✔			
10	ตรวจเช็คสภาพเครื่องยนต์	✔			
11	ตรวจเช็คสภาพ BATTERY	✔			

ลำดับ	รายการ	ผลการตรวจเช็ค			หมายเหตุ
		ดี	แก้ไข	อาการเสีย	
12	ตรวจเช็คระบบ MANUAL START	✔			
13	ตรวจเช็คระบบน้ำมันเชื้อเพลิง	✔			
	ตรวจเช็คระบบน้ำมันเชื้อเพลิง....998....ลิตร				

รายชื่อพนักงานที่ปฏิบัติงาน

[redacted]

หมายเหตุ

รายละเอียด ทดสอบ Firepump ประจำสัปดาห์

สาเหตุ ทดสอบ Firepump ประจำสัปดาห์

คำแนะนำ ทดสอบ Firepump ประจำสัปดาห์

การแก้ปัญหา ทดสอบ Firepump ประจำสัปดาห์

บันทึกผลการปฏิบัติ

☑ 1.ปฏิบัติงานเสร็จเรียบร้อย

☐ 2.ปฏิบัติงานเสร็จแล้วพบสิ่งที่ต้องแก้ไขอีก (CM)

PLUS+

บริษัท พลัส พร็อพเพอร์ตี้ จำกัด

ตารางตรวจเช็ค FRP - สัปดาห์

รหัสงาน	FP/FRP-W
รหัสเครื่องจักร	FRP-25-01
เลขที่ใบงาน	PM250100006
วันที่ปฏิบัติ	09/01/2025
ชื่ออาคาร	RPA | 25 | ส่วนกลางFL25 | ไม่ระบุ | ไม่ระบุ | ห้อง Pump สูบน้ำดี

ลำดับ	รายการ	ผลการตรวจเช็ค			หมายเหตุ
		ดี	แก้ไข	อาการเสีย	
	ENGINE				
1	ตรวจเช็คสภาพ BATTERY	✔			
2	ตรวจเช็คระบบน้ำมันเชื้อเพลิง	✔			
	ตรวจเช็คระบบน้ำมันเชื้อเพลิง....673....ลิตร				
3	ตรวจเช็คตัวเรือน PUMP	✔			
4	ตรวจเช็คสภาพเครื่องยนต์	✔			
5	ตรวจเช็คการทำงานของเครื่องยนต์และ PUMP	✔			
	แรงดันน้ำมันเชื้อเพลิง....45....PSI				
	วัดแรงดันน้ำเข้า....0....PSI				
	ความเร็วรอบ....2400....RPM				
	อุณหภูมิน้ำหล่อเย็น....85....F				
	ชั่วโมงการทำงาน....12.9....ชม.				
	แรงดันน้ำมันหล่อลื่น....50....PSI				
	แอมมิเตอร์....0....แอมป์				
	วัดแรงดันน้ำออก....250....PSI				
6	ตรวจเช็คค่าความอ่วงจำเพาะของ BATTERY	✔			
7	ตรวจเช็คระดับน้ำหล่อเย็น	✔			
8	ตรวจเช็คระดับน้ำมันหล่อลื่น	✔			
9	ตรวจเช็คสายพาน	✔			
10	ตรวจเช็คท่ออากาศไอเสีย	✔			
11	ตรวจเช็คท่ออากาศไอดี	✔			
12	ตรวจเช็คระบบ MANUAL START	✔			
13	ตรวจเช็คระบบระบายความร้อน	✔			
	CONTROL				

ลำดับ	รายการ	ผลการตรวจเช็ค			หมายเหตุ
		ดี	แก้ไข	อาการเสีย	
1	ตรวจเช็คการทำงานของชุด FRV	✔			
2	ตรวจเช็ควัดพื้นแรงดัน	✔			
3	ตรวจเช็คชุดชาร์จ BATTERY	✔			

รายชื่อพนักงานที่ปฏิบัติงาน

[redacted]

หมายเหตุ

รายละเอียด ทดสอบเครื่องจักรประจำสัปดาห์

สาเหตุ ทดสอบเครื่องจักรประจำสัปดาห์

คำแนะนำ

การแก้ปัญหา

บันทึกผลการปฏิบัติ

☑ 1.ปฏิบัติงานเสร็จเรียบร้อย

☐ 2.ปฏิบัติงานเสร็จแล้วพบสิ่งที่ต้องแก้ไขอีก (CM)

PLUS+

บริษัท พลัส พร็อพเพอร์ตี้ จำกัด

ตารางตรวจเช็ค FRP - สัปดาห์

รหัสงาน	FP/FRP-W
รหัสเครื่องจักร	FRP-G-01
เลขที่ใบงาน	PM250100005
วันที่ปฏิบัติ	09/01/2025
ชื่ออาคาร	RPA | G | ส่วนกลางG | ไม่ระบุ | ไม่ระบุ | ห้อง Pump สูบน้ำดี

ลำดับ	รายการ	ผลการตรวจเช็ค			หมายเหตุ
		ดี	แก้ไข	อาการเสีย	
	ENGINE				
1	ตรวจเช็คระบบ MANUAL START	✔			
2	ตรวจเช็คการทำงานของเครื่องยนต์และ PUMP	✔			
	แรงดันน้ำมันหล่อลื่น....50....PSI				
	แรงดันน้ำมันเชื้อเพลิง....60....PSI				
	วัดแรงดันน้ำออก....250....PSI				
	ความเร็วรอบ....2600....RPM				
	ชั่วโมงการทำงาน....14.4....ชม.				
	แอมมิเตอร์....0....แอมป์				
	วัดแรงดันน้ำเข้า....0....PSI				
	อุณหภูมิน้ำหล่อเย็น....85....F				
3	ตรวจเช็คระบบระบายความร้อน	✔			
4	ตรวจเช็คระบบน้ำมันเชื้อเพลิง	✔			
	ตรวจเช็คระบบน้ำมันเชื้อเพลิง....998....ลิตร				
5	ตรวจเช็คท่ออากาศไอดี	✔			
6	ตรวจเช็คตัวเรือน PUMP	✔			
7	ตรวจเช็คสภาพเครื่องยนต์	✔			
8	ตรวจเช็คสภาพ BATTERY	✔			
9	ตรวจเช็คค่าความอ่วงจำเพาะของ BATTERY	✔			
10	ตรวจเช็คระดับน้ำหล่อเย็น	✔			
11	ตรวจเช็คระดับน้ำมันหล่อลื่น	✔			
12	ตรวจเช็คสายพาน	✔			
13	ตรวจเช็คท่ออากาศไอเสีย	✔			
	CONTROL				

ลำดับ	รายการ	ผลการตรวจเช็ค			หมายเหตุ
		ดี	แก้ไข	อาการเสีย	
1	ตรวจเช็คการทำงานของชุด PRV	✔			
2	ตรวจเช็ควัดพ่นแรงดัน	✔			
3	ตรวจเช็คชุดชาร์จ BATTERY	✔			

รายชื่อพนักงานที่ปฏิบัติงาน

[redacted]

หมายเหตุ

รายละเอียด ทดสอบเครื่องจักรประจำสัปดาห์

สาเหตุ ทดสอบเครื่องจักรประจำสัปดาห์

คำแนะนำ -

การแก้ปัญหา -

บันทึกผลการปฏิบัติ

☑ 1.ปฏิบัติงานเสร็จเรียบร้อย ☐ 2.ปฏิบัติงานเสร็จแล้วทดสั่งที่ต้องแก้ไขอีก (CM)

PLUS+

บริษัท พลัส พร็อพเพอร์ตี้ จำกัด

ตารางตรวจเช็ค FRP - สัปดาห์

รหัสงาน	FP/FRP-W
รหัสเครื่องจักร	FRP-25-01
เลขที่ใบงาน	PM250100007
วันที่ปฏิบัติ	16/01/2025
ชื่ออาคาร	RPA | 25 | ส่วนกลาง#FL25 | ไม่ระบุ | ไม่ระบุ | พัด4 Pump สูบน้ำดี

ลำดับ	รายการ	ผลการตรวจเช็ค			หมายเหตุ
		ดี	แก้ไข	อาการเสีย	
	ENGINE				
1	ตรวจเช็คระบบน้ำมันเชื้อเพลิง	✔			
	ตรวจเช็คระบบน้ำมันเชื้อเพลิง....673....ลิตร				
2	ตรวจเช็คตัวเรือน PUMP	✔			
3	ตรวจเช็คค่าความม่วงจำเพาะของ BATTERY	✔			
4	ตรวจเช็คระดับน้ำหล่อเย็น	✔			
5	ตรวจเช็คระดับน้ำมันหล่อลื่น	✔			
6	ตรวจเช็คสายพาน	✔			
7	ตรวจเช็คท่ออากาศไอเสีย	✔			
8	ตรวจเช็คระบบระบายความร้อน	✔			
9	ตรวจเช็คสภาพเครื่องยนต์	✔			
10	ตรวจเช็คสภาพ BATTERY	✔			
11	ตรวจเช็คท่ออากาศไอดี	✔			
12	ตรวจเช็คระบบ MANUAL START	✔			
13	ตรวจเช็คการทำงานของเครื่องยนต์และ PUMP	✔			
	ความเร็วรอบ....2400....RPM				
	ชั่วโมงการทำงาน....12.9....ชม.				
	วัดแรงดันน้ำออก....250....PSI				
	แรงดันน้ำมันหล่อลื่น....50....PSI				
	อุณหภูมิน้ำหล่อเย็น....85....F				
	แรงดันน้ำมันเชื้อเพลิง....45....PSI				
	วัดแรงดันน้ำเข้า....0....PSI				
	แอมมิเตอร์....0....แอมป์				
	CONTROL				

ลำดับ	รายการ	ผลการตรวจเช็ค			หมายเหตุ
		ดี	แก้ไข	อาการเสีย	
1	ตรวจเช็ควัดพ่นแรงดัน	✔			
2	ตรวจเช็คการทำงานของชุด PRV	✔			
3	ตรวจเช็คชุดชาร์จ BATTERY	✔			

รายชื่อพนักงานที่ปฏิบัติงาน

[redacted]

หมายเหตุ

รายละเอียด ทดสอบเครื่องจักรประจำสัปดาห์

สาเหตุ ทดสอบเครื่องจักรประจำสัปดาห์

คำแนะนำ

การแก้ปัญหา

บันทึกผลการปฏิบัติ

☑ 1.ปฏิบัติงานเสร็จเรียบร้อย ☐ 2.ปฏิบัติงานเสร็จแล้วทดสั่งที่ต้องแก้ไขอีก (CM)

PLUS+

บริษัท พลัส พร็อพเพอร์ตี้ จำกัด

ตารางตรวจเช็ค FRP - สัปดาห์

รหัสงาน	FP/FRP-W
รหัสเครื่องจักร	FRP-G-01
เลขที่ใบงาน	PM250100009
วันที่ปฏิบัติ	16/01/2025
ชื่ออาคาร	RPA | G | ส่วนกลาง#G | ไม่ระบุ | ไม่ระบุ | พัด4 Pump สูบน้ำดี

ลำดับ	รายการ	ผลการตรวจเช็ค			หมายเหตุ
		ดี	แก้ไข	อาการเสีย	
	ENGINE				
1	ตรวจเช็คระดับน้ำมันหล่อลื่น	✔			
2	ตรวจเช็คระบบระบายความร้อน	✔			
3	ตรวจเช็คสภาพเครื่องยนต์	✔			
4	ตรวจเช็คสภาพ BATTERY	✔			
5	ตรวจเช็คสายพาน	✔			
6	ตรวจเช็คท่ออากาศไอดี	✔			
7	ตรวจเช็คระบบ MANUAL START	✔			
8	ตรวจเช็คการทำงานของเครื่องยนต์และ PUMP	✔			
	แรงดันน้ำมันหล่อลื่น....50....PSI				
	วัดแรงดันน้ำเข้า....0....PSI				
	แอมมิเตอร์....0....แอมป์				
	วัดแรงดันน้ำออก....250....PSI				
	อุณหภูมิน้ำหล่อเย็น....85....F				
	ความเร็วรอบ....2600....RPM				
	ชั่วโมงการทำงาน....14.4....ชม.				
	แรงดันน้ำมันเชื้อเพลิง....60....PSI				
9	ตรวจเช็คค่าความม่วงจำเพาะของ BATTERY	✔			
10	ตรวจเช็คระดับน้ำหล่อเย็น	✔			
11	ตรวจเช็คท่ออากาศไอเสีย	✔			
12	ตรวจเช็คระบบน้ำมันเชื้อเพลิง	✔			
	ตรวจเช็คระบบน้ำมันเชื้อเพลิง....998....ลิตร				
13	ตรวจเช็คตัวเรือน PUMP	✔			
	CONTROL				

ลำดับ	รายการ	ผลการตรวจเช็ค			หมายเหตุ
		ดี	แก้ไข	อาการเสีย	
1	ตรวจเช็คการทำงานของชุด PRV	✔			
2	ตรวจเช็ควัวพ่นแรงดัน	✔			
3	ตรวจเช็คขุดชาร์จ BATTERY	✔			

รายชื่อพนักงานที่ปฏิบัติงาน

[redacted]

หมายเหตุ

รายละเอียด ทดสอบเครื่องจักรประจำสัปดาห์

สาเหตุ ทดสอบเครื่องจักรประจำสัปดาห์

คำแนะนำ

การแก้ไขปัญหา

บันทึกผลการปฏิบัติ

☑ 1.ปฏิบัติงานเสร็จเรียบร้อย ☐ 2.ปฏิบัติงานเสร็จแล้วพบสิ่งที่ต้องแก้ไขอีก (CM)

PLUS+

บริษัท พลัส พร็อพเพอร์ตี้ จำกัด

ตารางตรวจเช็ค FRP - สัปดาห์

รหัสงาน	FP/FRP-W
รหัสเครื่องจักร	FRP-25-01
เลขที่ใบงาน	PM250100012
วันที่ปฏิบัติ	23/01/2025
ชื่ออาคาร	RPA | 25 | ส่วนกลางFL25 | ไม่ระบุ | ไม่ระบุ | ห้อง Pump สูบน้ำดี

ลำดับ	รายการ	ผลการตรวจเช็ค			หมายเหตุ
		ดี	แก้ไข	อาการเสีย	
	ENGINE				
1	ตรวจเช็คระบบน้ำมันเชื้อเพลิง	✔			
	ตรวจเช็คระบบน้ำมันเชื้อเพลิง....698....ลิตร				
2	ตรวจเช็คท่ออากาศไอดี	✔			
3	ตรวจเช็คระบบ MANUAL START	✔			
4	ตรวจเช็คการทำงานของเครื่องยนต์และ PUMP	✔			
	วัดแรงดันน้ำออก....220....PSI				
	แรงดันน้ำมันเชื้อเพลิง....53....PSI				
	ความเร็วรอบ....2400....RPM				
	ชั่วโมงการทำงาน....12.9....ชม.				
	วัดแรงดันน้ำเข้า....0....PSI				
	แรงดันน้ำมันหล่อลื่น....0....PSI				
	แอมมิเตอร์....12.9....แอมป์				
	อุณหภูมิน้ำหล่อเย็น....100....F				
5	ตรวจเช็คค่าความอ่วงจำเพาะของ BATTERY	✔			
6	ตรวจเช็คระดับน้ำหล่อเย็น	✔			
7	ตรวจเช็คระดับน้ำมันหล่อลื่น	✔			
8	ตรวจเช็คสายพาน	✔			
9	ตรวจเช็คท่ออากาศไอเสีย	✔			
10	ตรวจเช็คตัวเรือน PUMP	✔			
11	ตรวจเช็คสภาพเครื่องยนต์	✔			
12	ตรวจเช็คสภาพ BATTERY	✔			
13	ตรวจเช็คระบบระบายความร้อน	✔			
	CONTROL				

ลำดับ	รายการ	ผลการตรวจเช็ค			หมายเหตุ
		ดี	แก้ไข	อาการเสีย	
1	ตรวจเช็คขุดชาร์จ BATTERY	✔			
2	ตรวจเช็คการทำงานของชุด PRV	✔			
3	ตรวจเช็ควัวพ่นแรงดัน	✔			

รายชื่อพนักงานที่ปฏิบัติงาน

[redacted]

หมายเหตุ

รายละเอียด PM Fire pump ประจำสัปดาห์

สาเหตุ PM Fire pump ประจำสัปดาห์

คำแนะนำ -

การแก้ไขปัญหา -

บันทึกผลการปฏิบัติ

☑ 1.ปฏิบัติงานเสร็จเรียบร้อย ☐ 2.ปฏิบัติงานเสร็จแล้วพบสิ่งที่ต้องแก้ไขอีก (CM)

PLUS+

บริษัท พลัส พร็อพเพอร์ตี้ จำกัด

ตารางตรวจเช็ค FRP - สัปดาห์

รหัสงาน	FP/FRP-W
รหัสเครื่องจักร	FRP-G-01
เลขที่ใบงาน	PM250100010
วันที่ปฏิบัติ	23/01/2025
ชื่ออาคาร	RPA | G | ส่วนกลางKG | ไม่ระบุ | ไม่ระบุ | ห้อง Pump สูบน้ำดี

ลำดับ	รายการ	ผลการตรวจเช็ค			หมายเหตุ
		ดี	แก้ไข	อาการเสีย	
	CONTROL				
1	ตรวจเช็คขุดชาร์จ BATTERY	✔			
2	ตรวจเช็คการทำงานของชุด PRV	✔			
3	ตรวจเช็ควัวพ่นแรงดัน	✔			
	ENGINE				
1	ตรวจเช็คระบบระบายความร้อน	✔			
2	ตรวจเช็คระบบน้ำมันเชื้อเพลิง	✔			
	ตรวจเช็คระบบน้ำมันเชื้อเพลิง....998....ลิตร				
3	ตรวจเช็คท่ออากาศไอดี	✔			
4	ตรวจเช็คระบบ MANUAL START	✔			
5	ตรวจเช็คการทำงานของเครื่องยนต์และ PUMP	✔			
	แอมมิเตอร์....0....แอมป์				
	วัดแรงดันน้ำออก....175....PSI				
	ความเร็วรอบ....2600....RPM				
	ชั่วโมงการทำงาน....14.5....ชม.				
	วัดแรงดันน้ำเข้า....0....PSI				
	แรงดันน้ำมันหล่อลื่น....50....PSI				
	อุณหภูมิน้ำหล่อเย็น....90....F				
	แรงดันน้ำมันเชื้อเพลิง....60....PSI				
6	ตรวจเช็คค่าความอ่วงจำเพาะของ BATTERY	✔			
7	ตรวจเช็คระดับน้ำหล่อเย็น	✔			
8	ตรวจเช็คระดับน้ำมันหล่อลื่น	✔			
9	ตรวจเช็คสายพาน	✔			
10	ตรวจเช็คท่ออากาศไอเสีย	✔			

ลำดับ	รายการ	ผลการตรวจเช็ค			หมายเหตุ
		ดี	แก้ไข	อาการเสีย	
11	ตรวจเช็คตัวเรือน PUMP	✔			
12	ตรวจเช็คสภาพเครื่องยนต์	✔			
13	ตรวจเช็คสภาพ BATTERY	✔			

รายชื่อพนักงานที่ปฏิบัติงาน

[redacted]

หมายเหตุ

รายละเอียด ทดสอบ Firepump ประจำสัปดาห์

สาเหตุ ทดสอบ Firepump ประจำสัปดาห์

คำแนะนำ ทดสอบ Firepump ประจำสัปดาห์

การแก้ปัญหา ทดสอบ Firepump ประจำสัปดาห์

บันทึกผลการปฏิบัติ

☑ 1.ปฏิบัติงานเสร็จเรียบร้อย

☐ 2.ปฏิบัติงานเสร็จแล้วทดสั่งต้องแก้ไขอีก (CM)

PLUS+

บริษัท พลัส พร็อพเพอร์ตี้ จำกัด

ตารางตรวจเช็ค FRP - สัปดาห์

รหัสงาน	FP/FRP-W
รหัสเครื่องจักร	FRP-25-01
เลขที่ใบงาน	PM250100015
วันที่ปฏิบัติ	30/01/2025
ชื่องาน	RPA | 25 | ส่วนกลางFL25 | ไม่ระบุ | ไม่ระบุ | ห้อง Pump สูบน้ำดี

ลำดับ	รายการ	ผลการตรวจเช็ค			หมายเหตุ
		ดี	แก้ไข	อาการเสีย	
	CONTROL				
1	ตรวจเช็คสวิทช์แรงดัน	✔			
2	ตรวจเช็คการทำงานของลูก PRV	✔			
3	ตรวจเช็คขุดชาร์จ BATTERY	✔			
	ENGINE				
1	ตรวจเช็คระบบ MANUAL START	✔			
2	ตรวจเช็คการทำงานของเครื่องยนต์และ PUMP	✔			
	ชั่วโมงการทำงาน....12.9....ชม.				
	วัดแรงดันน้ำเข้า....0....PSI				
	แรงดันน้ำมันหล่อลื่น....0....PSI				
	อุณหภูมิน้ำหล่อเย็น....100....F				
	วัดแรงดันน้ำออก....220....PSI				
	แรงดันน้ำมันเชื้อเพลิง....53....PSI				
	ความเร็วรอบ....2400....RPM				
	แอมมิเตอร์....12.9....แอมป์				
3	ตรวจเช็คระบบน้ำมันเชื้อเพลิง	✔			
	ตรวจเช็คระบบน้ำมันเชื้อเพลิง....698....ลิตร				
4	ตรวจเช็คท่ออากาศไอดี	✔			
5	ตรวจเช็คสายพาน	✔			
6	ตรวจเช็คระบบระบายความร้อน	✔			
7	ตรวจเช็คตัวเรือน PUMP	✔			
8	ตรวจเช็คสภาพเครื่องยนต์	✔			
9	ตรวจเช็คสภาพ BATTERY	✔			
10	ตรวจเช็คท่ออากาศไอเสีย	✔			

ลำดับ	รายการ	ผลการตรวจเช็ค			หมายเหตุ
		ดี	แก้ไข	อาการเสีย	
11	ตรวจเช็คค่าความแร่งจำเพาะของ BATTERY	✔			
12	ตรวจเช็ควัดดับน้ำหล่อเย็น	✔			
13	ตรวจเช็ควัดดับน้ำมันหล่อลื่น	✔			

รายชื่อพนักงานที่ปฏิบัติงาน

[redacted]

หมายเหตุ

รายละเอียด ทดสอบเครื่องจักรประจำสัปดาห์

สาเหตุ ทดสอบเครื่องจักรประจำสัปดาห์

คำแนะนำ

การแก้ปัญหา

บันทึกผลการปฏิบัติ

☑ 1.ปฏิบัติงานเสร็จเรียบร้อย

☐ 2.ปฏิบัติงานเสร็จแล้วทดสั่งต้องแก้ไขอีก (CM)

PLUS+

บริษัท พลัส พร็อพเพอร์ตี้ จำกัด

ตารางตรวจเช็ค FRP - สัปดาห์

รหัสงาน	FP/FRP-W
รหัสเครื่องจักร	FRP-G-01
เลขที่ใบงาน	PM250100013
วันที่ปฏิบัติ	30/01/2025
ชื่องาน	RPA | G | ส่วนกลางG | ไม่ระบุ | ไม่ระบุ | ห้อง Pump สูบน้ำดี

ลำดับ	รายการ	ผลการตรวจเช็ค			หมายเหตุ
		ดี	แก้ไข	อาการเสีย	
	ENGINE				
1	ตรวจเช็คระบบระบายความร้อน	✔			
2	ตรวจเช็คระบบน้ำมันเชื้อเพลิง	✔			
	ตรวจเช็คระบบน้ำมันเชื้อเพลิง....998....ลิตร				
3	ตรวจเช็คท่ออากาศไอเสีย	✔			
4	ตรวจเช็คสภาพ BATTERY	✔			
5	ตรวจเช็คท่ออากาศไอดี	✔			
6	ตรวจเช็คระบบ MANUAL START	✔			
7	ตรวจเช็คการทำงานของเครื่องยนต์และ PUMP	✔			
	แรงดันน้ำมันหล่อลื่น....50....PSI				
	แรงดันน้ำมันเชื้อเพลิง....60....PSI				
	วัดแรงดันน้ำออก....175....PSI				
	ความเร็วรอบ....2600....RPM				
	ชั่วโมงการทำงาน....14.5....ชม.				
	วัดแรงดันน้ำเข้า....0....PSI				
	แอมมิเตอร์....0....แอมป์				
	อุณหภูมิน้ำหล่อเย็น....90....F				
8	ตรวจเช็คค่าความแร่งจำเพาะของ BATTERY	✔			
9	ตรวจเช็ควัดดับน้ำหล่อเย็น	✔			
10	ตรวจเช็ควัดดับน้ำมันหล่อลื่น	✔			
11	ตรวจเช็คสายพาน	✔			
12	ตรวจเช็คตัวเรือน PUMP	✔			
13	ตรวจเช็คสภาพเครื่องยนต์	✔			
	CONTROL				

ลำดับ	รายการ	ผลการตรวจเช็ค			หมายเหตุ
		ดี	แก้ไข	อาการเสีย	
1	ตรวจเช็คการทำงานของชุด PRV	✔			
2	ตรวจเช็ควัวน์แรงดัน	✔			
3	ตรวจเช็คจุดชาร์ท BATTERY	✔			

รายชื่อพนักงานที่ปฏิบัติงาน

[redacted]

หมายเหตุ

รายละเอียด ทดสอบเครื่องจักรประจำสัปดาห์

สาเหตุ ทดสอบเครื่องจักรประจำสัปดาห์

คำแนะนำ

การแก้ปัญหา

บันทึกผลการปฏิบัติ

☑ 1.ปฏิบัติงานเสร็จเรียบร้อย ☐ 2.ปฏิบัติงานเสร็จแล้วพบสิ่งที่ต้องแก้ไขอีก (CM)

PLUS+

บริษัท พลัส พร็อพเพอร์ตี้ จำกัด

ตารางตรวจเช็ค FRP - สัปดาห์

รหัสงาน	FP/FRP-W
รหัสเครื่องจักร	FRP-25-01
เลขที่ใบงาน	PM250200003
วันที่ปฏิบัติ	06/02/2025
ชื่ออาคาร	RPA | 25 | ส่วนกลางFL25 | ไม่ระบุ | ไม่ระบุ | ห้อง Pump สูบน้ำดี

ลำดับ	รายการ	ผลการตรวจเช็ค			หมายเหตุ
		ดี	แก้ไข	อาการเสีย	
	ENGINE				
1	ตรวจเช็คระบบ MANUAL START	✔			
2	ตรวจเช็คระบบระบายความร้อน	✔			
3	ตรวจเช็คการทำงานของเครื่องยนต์และ PUMP	✔			
	วัดแรงดันน้ำออก....220....PSI				
	ความเร็วรอบ....2400....RPM				
	ชั่วโมงการทำงาน....12.9....ชม.				
	แรงดันน้ำมันเชื้อเพลิง....53....PSI				
	แรงดันน้ำมันหล่อลื่น....0....PSI				
	อุณหภูมิน้ำหล่อเย็น....100....F				
	แอมมิเตอร์....12.9....แอมป์				
	วัดแรงดันน้ำเข้า....0....PSI				
4	ตรวจเช็คค่าความอ่วงจำเพาะของ BATTERY	✔			
5	ตรวจเช็คระดับน้ำหล่อเย็น	✔			
6	ตรวจเช็คระดับน้ำมันหล่อลื่น	✔			
7	ตรวจเช็คสายพาน	✔			
8	ตรวจเช็คท่ออากาศไอเสีย	✔			
9	ตรวจเช็คระบบน้ำมันเชื้อเพลิง	✔			
	ตรวจเช็คระบบน้ำมันเชื้อเพลิง....698....ลิตร				
10	ตรวจเช็คตัวเรือน PUMP	✔			
11	ตรวจเช็คสภาพเครื่องยนต์	✔			
12	ตรวจเช็คสภาพ BATTERY	✔			
13	ตรวจเช็คท่ออากาศไอดี	✔			
	CONTROL				

ลำดับ	รายการ	ผลการตรวจเช็ค			หมายเหตุ
		ดี	แก้ไข	อาการเสีย	
1	ตรวจเช็คชุดชาร์ท BATTERY	✔			
2	ตรวจเช็คการทำงานของชุด PRV	✔			
3	ตรวจเช็ควัวน์แรงดัน	✔			

รายชื่อพนักงานที่ปฏิบัติงาน

[redacted]

หมายเหตุ

รายละเอียด ทดสอบเครื่องจักรประจำสัปดาห์

สาเหตุ ทดสอบเครื่องจักรประจำสัปดาห์

คำแนะนำ

การแก้ปัญหา

บันทึกผลการปฏิบัติ

☑ 1.ปฏิบัติงานเสร็จเรียบร้อย ☐ 2.ปฏิบัติงานเสร็จแล้วพบสิ่งที่ต้องแก้ไขอีก (CM)

PLUS+

บริษัท พลัส พร็อพเพอร์ตี้ จำกัด

ตารางตรวจเช็ค FRP - สัปดาห์

รหัสงาน	FP/FRP-W
รหัสเครื่องจักร	FRP-G-01
เลขที่ใบงาน	PM250200001
วันที่ปฏิบัติ	06/02/2025
ชื่ออาคาร	RPA | G | ส่วนกลางG | ไม่ระบุ | ไม่ระบุ | ห้อง Pump สูบน้ำดี

ลำดับ	รายการ	ผลการตรวจเช็ค			หมายเหตุ
		ดี	แก้ไข	อาการเสีย	
	ENGINE				
1	ตรวจเช็คท่ออากาศไอเสีย	✔			
2	ตรวจเช็คระบบน้ำมันเชื้อเพลิง	✔			
	ตรวจเช็คระบบน้ำมันเชื้อเพลิง....997....ลิตร				
3	ตรวจเช็คระบบระบายความร้อน	✔			
4	ตรวจเช็คระดับน้ำมันหล่อลื่น	✔			
5	ตรวจเช็คสายพาน	✔			
6	ตรวจเช็คตัวเรือน PUMP	✔			
7	ตรวจเช็คสภาพเครื่องยนต์	✔			
8	ตรวจเช็คสภาพ BATTERY	✔			
9	ตรวจเช็คท่ออากาศไอดี	✔			
10	ตรวจเช็คระบบ MANUAL START	✔			
11	ตรวจเช็คการทำงานของเครื่องยนต์และ PUMP	✔			
	แรงดันน้ำมันหล่อลื่น....100....PSI				
	แรงดันน้ำมันเชื้อเพลิง....80....PSI				
	วัดแรงดันน้ำออก....168....PSI				
	ความเร็วรอบ....2600....RPM				
	ชั่วโมงการทำงาน....0.15....ชม.				
	วัดแรงดันน้ำเข้า....0....PSI				
	แอมมิเตอร์....12.9....แอมป์				
	อุณหภูมิน้ำหล่อเย็น....80....F				
12	ตรวจเช็คค่าความอ่วงจำเพาะของ BATTERY	✔			
13	ตรวจเช็คระดับน้ำหล่อเย็น	✔			
	CONTROL				

ลำดับ	รายการ	ผลการตรวจเช็ค			หมายเหตุ
		ดี	แก้ไข	อาการเสีย	
1	ตรวจเช็คสวิทช์แรงดัน	✔			
2	ตรวจเช็คการทำงานของชุด PRV	✔			
3	ตรวจเช็คชุดชาร์ท BATTERY	✔			

รายชื่อพนักงานที่ปฏิบัติงาน

[redacted]

หมายเหตุ

รายละเอียด PM เครื่องจักรประจำสัปดาห์

สาเหตุ PM เครื่องจักรประจำสัปดาห์

คำแนะนำ -

การแก้ปัญหา -

บันทึกผลการปฏิบัติ

☑ 1.ปฏิบัติงานเสร็จเรียบร้อย ☐ 2.ปฏิบัติงานเสร็จแล้วพบสิ่งที่ต้องแก้ไขอีก (CM)

PLUS+

บริษัท พลัส พร็อพเพอร์ตี้ จำกัด

ตารางตรวจเช็ค FRP - สัปดาห์

รหัสงาน	FP/FRP-W
รหัสเครื่องจักร	FRP-25-01
เลขที่ใบงาน	PM250200005
วันที่ปฏิบัติ	13/02/2025
ชื่ออาคาร	RPA | 25 | ส่วนกลางFL25 | ไม่ระบุ | ไม่ระบุ | ห้อง Pump สูบน้ำดี

ลำดับ	รายการ	ผลการตรวจเช็ค			หมายเหตุ
		ดี	แก้ไข	อาการเสีย	
	CONTROL				
1	ตรวจเช็คการทำงานของชุด PRV	✔			
2	ตรวจเช็คชุดชาร์ท BATTERY	✔			
3	ตรวจเช็คสวิทช์แรงดัน	✔			
	ENGINE				
1	ตรวจเช็คระบบระบายความร้อน	✔			
2	ตรวจเช็คตัวเรือน PUMP	✔			
3	ตรวจเช็คระบบน้ำมันเชื้อเพลิง	✔			
	ตรวจเช็คระบบน้ำมันเชื้อเพลิง....700....ลิตร				
4	ตรวจเช็คท่ออากาศไอดี	✔			
5	ตรวจเช็คระบบ MANUAL START	✔			
6	ตรวจเช็คการทำงานของเครื่องยนต์และ PUMP	✔			
	ชั่วโมงการทำงาน....13....ชม.				
	แรงดันน้ำมันหล่อลื่น....0....PSI				
	ความเร็วรอบ....2200....RPM				
	อุณหภูมิน้ำหล่อเย็น....80....F				
	แรงดันน้ำมันเชื้อเพลิง....42....PSI				
	แอมมิเตอร์....0....แอมป์				
	วัดแรงดันน้ำออก....250....PSI				
	วัดแรงดันน้ำเข้า....0....PSI				
7	ตรวจเช็คค่าความถ่วงจำเพาะของ BATTERY	✔			
8	ตรวจเช็คระดับน้ำหล่อเย็น	✔			
9	ตรวจเช็คระดับน้ำมันหล่อลื่น	✔			
10	ตรวจเช็คสายพาน	✔			

ลำดับ	รายการ	ผลการตรวจเช็ค			หมายเหตุ
		ดี	แก้ไข	อาการเสีย	
11	ตรวจเช็คท่ออากาศไอเสีย	✔			
12	ตรวจเช็คสภาพเครื่องยนต์	✔			
13	ตรวจเช็คสภาพ BATTERY	✔			

รายชื่อพนักงานที่ปฏิบัติงาน

[redacted]

หมายเหตุ

รายละเอียด Pm. ประจำสัปดาห์

สาเหตุ

คำแนะนำ

การแก้ปัญหา

บันทึกผลการปฏิบัติ

☑ 1.ปฏิบัติงานเสร็จเรียบร้อย ☐ 2.ปฏิบัติงานเสร็จแล้วพบสิ่งที่ต้องแก้ไขอีก (CM)

PLUS+

บริษัท พลัส พร็อพเพอร์ตี้ จำกัด

ตารางตรวจเช็ค FRP - สัปดาห์

รหัสงาน	FP/FRP-W
รหัสเครื่องจักร	FRP-G-01
เลขที่ใบงาน	PM250200006
วันที่ปฏิบัติ	13/02/2025
ชื่ออาคาร	RPA | G | ส่วนกลางG | ไม่ระบุ | ไม่ระบุ | ห้อง Pump สูบน้ำดี

ลำดับ	รายการ	ผลการตรวจเช็ค			หมายเหตุ
		ดี	แก้ไข	อาการเสีย	
	CONTROL				
1	ตรวจเช็คการทำงานของชุด PRV	✔			
2	ตรวจเช็คสวิทช์แรงดัน	✔			
3	ตรวจเช็คชุดชาร์ท BATTERY	✔			
	ENGINE				
1	ตรวจเช็คสายพาน	✔			
2	ตรวจเช็คระบบน้ำมันเชื้อเพลิง	✔			
	ตรวจเช็คระบบน้ำมันเชื้อเพลิง....997....ลิตร				
3	ตรวจเช็คท่ออากาศไอเสีย	✔			
4	ตรวจเช็คระบบระบายความร้อน	✔			
5	ตรวจเช็คตัวเรือน PUMP	✔			
6	ตรวจเช็คสภาพเครื่องยนต์	✔			
7	ตรวจเช็คสภาพ BATTERY	✔			
8	ตรวจเช็คท่ออากาศไอดี	✔			
9	ตรวจเช็คระบบ MANUAL START	✔			
10	ตรวจเช็คการทำงานของเครื่องยนต์และ PUMP	✔			
	แรงดันน้ำมันหล่อลื่น....100....PSI				
	แรงดันน้ำมันเชื้อเพลิง....80....PSI				
	วัดแรงดันน้ำออก....168....PSI				
	ความเร็วรอบ....2600....RPM				
	ชั่วโมงการทำงาน....0.15....ชม.				
	วัดแรงดันน้ำเข้า....0....PSI				
	แอมมิเตอร์....12.9....แอมป์				
	อุณหภูมิน้ำหล่อเย็น....80....F				

ลำดับ	รายการ	ผลการตรวจเช็ค			หมายเหตุ
		ดี	แก้ไข	อาการเสีย	
11	ตรวจเช็คค่าความอ่วงจำเพาะของ BATTERY	✔			
12	ตรวจเช็คระดับน้ำหล่อเย็น	✔			
13	ตรวจเช็คระดับน้ำมันหล่อลื่น	✔			

รายชื่อพนักงานที่ปฏิบัติงาน

[redacted]

หมายเหตุ

รายละเอียด ทดสอบเครื่องจักรประจำสัปดาห์

สาเหตุ ทดสอบเครื่องจักรประจำสัปดาห์

คำแนะนำ

การแก้ปัญหา

บันทึกผลการปฏิบัติ

☑ 1.ปฏิบัติงานเสร็จเรียบร้อย ☐ 2.ปฏิบัติงานเสร็จแล้วพบสิ่งที่ต้องแก้ไขอีก (CM)

PLUS+

บริษัท พลัส พร็อพเพอร์ตี้ จำกัด

ตารางตรวจเช็ค FRP - สัปดาห์

รหัสงาน	FP/FRP-W
รหัสเครื่องจักร	FRP-25-01
เลขที่ใบงาน	PM250200007
วันที่ปฏิบัติ	20/02/2025
ชื่ออาคาร	RPA | 25 | ส่วนกลางFL25 | ไม่ระบุ | ไม่ระบุ | ห้อง Pump สูบน้ำดี

ลำดับ	รายการ	ผลการตรวจเช็ค			หมายเหตุ
		ดี	แก้ไข	อาการเสีย	
	ENGINE				
1	ตรวจเช็คระบบน้ำมันเชื้อเพลิง	✔			
	ตรวจเช็คระบบน้ำมันเชื้อเพลิง....635....ลิตร				
2	ตรวจเช็คระบบระบายความร้อน	✔			
3	ตรวจเช็คการทำงานของเครื่องยนต์และ PUMP	✔			
	แรงดันน้ำมันหล่อลื่น....60....PSI				
	วัดแรงดันน้ำเข้า....0....PSI				
	วัดแรงดันน้ำออก....220....PSI				
	แอมมิเตอร์....13.0....แอมป์				
	อุณหภูมิน้ำหล่อเย็น....64....F				
	ความเร็วรอบ....2400....RPM				
	ชั่วโมงการทำงาน....13.0....ชม.				
	แรงดันน้ำมันเชื้อเพลิง....58....PSI				
4	ตรวจเช็คค่าความอ่วงจำเพาะของ BATTERY	✔			
5	ตรวจเช็คระดับน้ำหล่อเย็น	✔			
6	ตรวจเช็คระดับน้ำมันหล่อลื่น	✔			
7	ตรวจเช็คสภาพเครื่องยนต์	✔			
8	ตรวจเช็คสภาพ BATTERY	✔			
9	ตรวจเช็คสายพาน	✔			
10	ตรวจเช็คท่ออากาศไอเสีย	✔			
11	ตรวจเช็คตัวเรือน PUMP	✔			
12	ตรวจเช็คท่ออากาศไอดี	✔			
13	ตรวจเช็คระบบ MANUAL START	✔			
	CONTROL				

ลำดับ	รายการ	ผลการตรวจเช็ค			หมายเหตุ
		ดี	แก้ไข	อาการเสีย	
1	ตรวจเช็คการทำงานของ PRV	✔			
2	ตรวจเช็คเวิทน์แรงดัน	✔			
3	ตรวจเช็คสุดชาร์ท BATTERY	✔			

รายชื่อพนักงานที่ปฏิบัติงาน

[redacted]

หมายเหตุ

รายละเอียด PM fire pump ประจำสัปดาห์

สาเหตุ PM fire pump ประจำสัปดาห์

คำแนะนำ -

การแก้ปัญหา -

บันทึกผลการปฏิบัติ

☑ 1.ปฏิบัติงานเสร็จเรียบร้อย ☐ 2.ปฏิบัติงานเสร็จแล้วพบสิ่งที่ต้องแก้ไขอีก (CM)

PLUS+

บริษัท พลัส พร็อพเพอร์ตี้ จำกัด

ตารางตรวจเช็ค FRP - สัปดาห์

รหัสงาน	FP/FRP-W
รหัสเครื่องจักร	FRP-G-01
เลขที่ใบงาน	PM250200009
วันที่ปฏิบัติ	20/02/2025
ชื่ออาคาร	RPA | G | ส่วนกลางG | ไม่ระบุ | ไม่ระบุ | ห้อง Pump สูบน้ำดี

ลำดับ	รายการ	ผลการตรวจเช็ค			หมายเหตุ
		ดี	แก้ไข	อาการเสีย	
	ENGINE				
1	ตรวจเช็คการทำงานของเครื่องยนต์และ PUMP	✔			
	แรงดันน้ำมันเชื้อเพลิง....80....PSI				
	ความเร็วรอบ....2600....RPM				
	ชั่วโมงการทำงาน....0.15....ชม.				
	แอมมิเตอร์....12.9....แอมป์				
	วัดแรงดันน้ำเข้า....0....PSI				
	แรงดันน้ำมันหล่อลื่น....100....PSI				
	อุณหภูมิน้ำหล่อเย็น....80....F				
	วัดแรงดันน้ำออก....168....PSI				
2	ตรวจเช็คค่าความอ่วงจำเพาะของ BATTERY	✔			
3	ตรวจเช็คระดับน้ำหล่อเย็น	✔			
4	ตรวจเช็คระดับน้ำมันหล่อลื่น	✔			
5	ตรวจเช็คสายพาน	✔			
6	ตรวจเช็คท่ออากาศไอเสีย	✔			
7	ตรวจเช็คระบบน้ำมันเชื้อเพลิง	✔			
	ตรวจเช็คระบบน้ำมันเชื้อเพลิง....997....ลิตร				
8	ตรวจเช็คระบบระบายความร้อน	✔			
9	ตรวจเช็คท่ออากาศไอดี	✔			
10	ตรวจเช็คระบบ MANUAL START	✔			
11	ตรวจเช็คตัวเรือน PUMP	✔			
12	ตรวจเช็คสภาพเครื่องยนต์	✔			
13	ตรวจเช็คสภาพ BATTERY	✔			
	CONTROL				

ลำดับ	รายการ	ผลการตรวจเช็ค			หมายเหตุ
		ดี	แก้ไข	อาการเสีย	
1	ตรวจเช็คสวิทช์แรงดัน	✔			
2	ตรวจเช็คการทำงานของชุด PRV	✔			
3	ตรวจเช็คชุดชาร์ท BATTERY	✔			

รายชื่อพนักงานที่ปฏิบัติงาน

[redacted]

หมายเหตุ

รายละเอียด ทดสอบเครื่องจักรประจำสัปดาห์

สาเหตุ ทดสอบเครื่องจักรประจำสัปดาห์

คำแนะนำ

การแก้ปัญหา

บันทึกผลการปฏิบัติ

☑ 1.ปฏิบัติงานเสร็จเรียบร้อย ☐ 2.ปฏิบัติงานเสร็จแล้วพบสิ่งที่ต้องแก้ไขอีก (CM)

PLUS+

บริษัท พลัส พร็อพเพอร์ตี้ จำกัด

ตารางตรวจเช็ค FRP - สัปดาห์

รหัสงาน	FP/FRP-W
รหัสเครื่องจักร	FRP-25-01
เลขที่ใบงาน	PM250200012
วันที่ปฏิบัติ	27/02/2025
ชื่ออาคาร	RPA | 25 | ส่วนกลางFL25 | ไม่รบกุ | ไม่รบกุ | ห้อง Pump ชุบน้ำดี

ลำดับ	รายการ	ผลการตรวจเช็ค			หมายเหตุ
		ดี	แก้ไข	อาการเสีย	
	ENGINE				
1	ตรวจเช็คระบบน้ำมันเชื้อเพลิง	✔			
	ตรวจเช็คระบบน้ำมันเชื้อเพลิง....636....ลิตร				
2	ตรวจเช็คระบบระบายความร้อน	✔			
3	ตรวจเช็คท่ออากาศไอดี	✔			
4	ตรวจเช็คระบบ MANUAL START	✔			
5	ตรวจเช็คการทำงานของเครื่องยนต์และ PUMP	✔			
	แอมมิเตอร์....13.1....แอมป์				
	อุณหภูมิน้ำหล่อเย็น....100....F				
	แรงดันน้ำมันหล่อลื่น....0....PSI				
	แรงดันน้ำมันเชื้อเพลิง....58....PSI				
	วัดแรงดันน้ำออก....220....PSI				
	ความเร็วรอบ....2400....RPM				
	วัดแรงดันน้ำเข้า....0....PSI				
	ชั่วโมงการทำงาน....13.1....ชม.				
6	ตรวจเช็คค่าความถ่วงจำเพาะของ BATTERY	✔			
7	ตรวจเช็คระดับน้ำหล่อเย็น	✔			
8	ตรวจเช็คระดับน้ำมันหล่อลื่น	✔			
9	ตรวจเช็คสายพาน	✔			
10	ตรวจเช็คท่ออากาศไอเสีย	✔			
11	ตรวจเช็คตัวเรือน PUMP	✔			
12	ตรวจเช็คสภาพเครื่องยนต์	✔			
13	ตรวจเช็คสภาพ BATTERY	✔			
	CONTROL				

ลำดับ	รายการ	ผลการตรวจเช็ค			หมายเหตุ
		ดี	แก้ไข	อาการเสีย	
1	ตรวจเช็คสวิทช์แรงดัน	✔			
2	ตรวจเช็คการทำงานของชุด PRV	✔			
3	ตรวจเช็คชุดชาร์ท BATTERY	✔			

รายชื่อพนักงานที่ปฏิบัติงาน

[redacted]

หมายเหตุ

รายละเอียด PM Fire pump

สาเหตุ PM Fire pump

คำแนะนำ -

การแก้ปัญหา -

บันทึกผลการปฏิบัติ

☑ 1.ปฏิบัติงานเสร็จเรียบร้อย ☐ 2.ปฏิบัติงานเสร็จแล้วพบสิ่งที่ต้องแก้ไขอีก (CM)

PLUS+

บริษัท พลัส พร็อพเพอร์ตี้ จำกัด

ตารางตรวจเช็ค FRP - สัปดาห์

รหัสงาน	FP/FRP-W
รหัสเครื่องจักร	FRP-G-01
เลขที่ใบงาน	PM250200010
วันที่ปฏิบัติ	27/02/2025
ชื่ออาคาร	RPA | G | ส่วนกลางG | ไม่รบกุ | ไม่รบกุ | ห้อง Pump ชุบน้ำดี

ลำดับ	รายการ	ผลการตรวจเช็ค			หมายเหตุ
		ดี	แก้ไข	อาการเสีย	
	ENGINE				
1	ตรวจเช็คระบบน้ำมันเชื้อเพลิง	✔			
	ตรวจเช็คระบบน้ำมันเชื้อเพลิง....997....ลิตร				
2	ตรวจเช็คตัวเรือน PUMP	✔			
3	ตรวจเช็คท่ออากาศไอดี	✔			
4	ตรวจเช็คระบบ MANUAL START	✔			
5	ตรวจเช็คการทำงานของเครื่องยนต์และ PUMP	✔			
	ความเร็วรอบ....2600....RPM				
	ชั่วโมงการทำงาน....20.1....ชม.				
	วัดแรงดันน้ำออก....178....PSI				
	แรงดันน้ำมันเชื้อเพลิง....80....PSI				
	อุณหภูมิน้ำหล่อเย็น....90....F				
	แอมมิเตอร์....12.5....แอมป์				
	วัดแรงดันน้ำเข้า....0....PSI				
	แรงดันน้ำมันหล่อลื่น....85....PSI				
6	ตรวจเช็คค่าความถ่วงจำเพาะของ BATTERY	✔			
7	ตรวจเช็คระดับน้ำหล่อเย็น	✔			
8	ตรวจเช็คระดับน้ำมันหล่อลื่น	✔			
9	ตรวจเช็คสายพาน	✔			
10	ตรวจเช็คท่ออากาศไอเสีย	✔			
11	ตรวจเช็คสภาพเครื่องยนต์	✔			
12	ตรวจเช็คสภาพ BATTERY	✔			
13	ตรวจเช็คระบบระบายความร้อน	✔			
	CONTROL				

ลำดับ	รายการ	ผลการตรวจเช็ค			หมายเหตุ
		ดี	แก้ไข	อาการเสีย	
1	ตรวจเช็คสวิทซ์แรงดัน	✔			
2	ตรวจเช็คการทำงานของชุด PRV	✔			
3	ตรวจเช็คชุดชาร์ท BATTERY	✔			

รายชื่อพนักงานที่ปฏิบัติงาน

[redacted]

หมายเหตุ

รายละเอียด ทดสอบ Firepump ประจำสัปดาห์

สาเหตุ ทดสอบ Firepump ประจำสัปดาห์

คำแนะนำ -

การแก้ปัญหา -

บันทึกผลการปฏิบัติ

☑ 1.ปฏิบัติงานเสร็จเรียบร้อย

☐ 2.ปฏิบัติงานเสร็จแล้วพบสิ่งที่ต้องแก้ไขอีก (CM)

PLUS+

บริษัท พลัส พร็อพเพอร์ตี้ จำกัด

ตารางตรวจเช็ค FRP - สัปดาห์

รหัสงาน	FP/FRP-W
รหัสเครื่องจักร	FRP-25-01
เลขที่ใบงาน	PM250300002
วันที่ปฏิบัติ	06/03/2025
ชื่ออาคาร	RPA | 25 | ส่วนกลางFL25 | ไม่ระบุ | ไม่ระบุ | ห้อง Pump สูบน้ำดี

ลำดับ	รายการ	ผลการตรวจเช็ค			หมายเหตุ
		ดี	แก้ไข	อาการเสีย	
	ENGINE				
1	ตรวจเช็คตัวเรือน PUMP	✔			
2	ตรวจเช็คระบบ MANUAL START	✔			
3	ตรวจเช็คการทำงานของเครื่องยนต์และ PUMP	✔			
	ความเร็วรอบ....2200....RPM				
	ชั่วโมงการทำงาน....31.1....ชม.				
	แรงดันน้ำมันหล่อลื่น....0....PSI				
	แอมมิเตอร์....0....แอมป์				
	อุณหภูมิน้ำหล่อเย็น....80....F				
	แรงดันน้ำมันเชื้อเพลิง....60....PSI				
	วัดแรงดันน้ำเข้า....0....PSI				
	วัดแรงดันน้ำออก....250....PSI				
4	ตรวจเช็คค่าความแข็งจำเพาะของ BATTERY	✔			
5	ตรวจเช็คระดับน้ำหล่อเย็น	✔			
6	ตรวจเช็คระดับน้ำมันหล่อลื่น	✔			
7	ตรวจเช็คสายพาน	✔			
8	ตรวจเช็คท่ออากาศไอเสีย	✔			
9	ตรวจเช็คระบบน้ำมันเชื้อเพลิง	✔			
	ตรวจเช็คระบบน้ำมันเชื้อเพลิง....636....ลิตร				
10	ตรวจเช็คระบบระบายความร้อน	✔			
11	ตรวจเช็คสภาพเครื่องยนต์	✔			
12	ตรวจเช็คสภาพ BATTERY	✔			
13	ตรวจเช็คท่ออากาศไอดี	✔			
	CONTROL				

ลำดับ	รายการ	ผลการตรวจเช็ค			หมายเหตุ
		ดี	แก้ไข	อาการเสีย	
1	ตรวจเช็คชุดชาร์ท BATTERY	✔			
2	ตรวจเช็คสวิทซ์แรงดัน	✔			
3	ตรวจเช็คการทำงานของชุด PRV	✔			

รายชื่อพนักงานที่ปฏิบัติงาน

[redacted]

หมายเหตุ

รายละเอียด Prm. ประจำสัปดาห์

สาเหตุ

คำแนะนำ

การแก้ปัญหา

บันทึกผลการปฏิบัติ

☑ 1.ปฏิบัติงานเสร็จเรียบร้อย

☐ 2.ปฏิบัติงานเสร็จแล้วพบสิ่งที่ต้องแก้ไขอีก (CM)

PLUS+

บริษัท พลัส พร็อพเพอร์ตี้ จำกัด

ตารางตรวจเช็ค FRP - สัปดาห์

รหัสงาน	FP/FRP-W
รหัสเครื่องจักร	FRP-G-01
เลขที่ใบงาน	PM250300003
วันที่ปฏิบัติ	06/03/2025
ชื่ออาคาร	RPA | G | ส่วนกลางG | ไม่ระบุ | ไม่ระบุ | ห้อง Pump สูบน้ำดี

ลำดับ	รายการ	ผลการตรวจเช็ค			หมายเหตุ
		ดี	แก้ไข	อาการเสีย	
	ENGINE				
1	ตรวจเช็คระบบระบายความร้อน	✔			
2	ตรวจเช็คระบบ MANUAL START	✔			
3	ตรวจเช็คการทำงานของเครื่องยนต์และ PUMP	✔			
	วัดแรงดันน้ำออก....250....PSI				
	แอมมิเตอร์....0....แอมป์				
	ความเร็วรอบ....3200....RPM				
	ชั่วโมงการทำงาน....20.1....ชม.				
	วัดแรงดันน้ำเข้า....0....PSI				
	แรงดันน้ำมันหล่อลื่น....0....PSI				
	อุณหภูมิน้ำหล่อเย็น....80....F				
	แรงดันน้ำมันเชื้อเพลิง....60....PSI				
4	ตรวจเช็คค่าความแข็งจำเพาะของ BATTERY	✔			
5	ตรวจเช็คระดับน้ำหล่อเย็น	✔			
6	ตรวจเช็คระดับน้ำมันหล่อลื่น	✔			
7	ตรวจเช็คสายพาน	✔			
8	ตรวจเช็คท่ออากาศไอเสีย	✔			
9	ตรวจเช็คระบบน้ำมันเชื้อเพลิง	✔			
	ตรวจเช็คระบบน้ำมันเชื้อเพลิง....996....ลิตร				
10	ตรวจเช็คตัวเรือน PUMP	✔			
11	ตรวจเช็คสภาพเครื่องยนต์	✔			
12	ตรวจเช็คสภาพ BATTERY	✔			
13	ตรวจเช็คท่ออากาศไอดี	✔			
	CONTROL				

ลำดับ	รายการ	ผลการตรวจเช็ค			หมายเหตุ
		ดี	แก้ไข	อาการเสีย	
1	ตรวจเช็คขุดชาร์จ BATTERY	✔			
2	ตรวจเช็คการทำงานของชุด PRV	✔			
3	ตรวจเช็ควัดพ่นแรงดัน	✔			

รายชื่อพนักงานที่ปฏิบัติงาน

[redacted]

หมายเหตุ

รายละเอียด Pm. ประจำสัปดาห์

สาเหตุ

คำแนะนำ

การแก้ปัญหา

บันทึกผลการปฏิบัติ

☑ 1.ปฏิบัติงานเสร็จเรียบร้อย ☐ 2.ปฏิบัติงานเสร็จแล้วพบสิ่งที่ต้องแก้ไขอีก (CM)

PLUS+

บริษัท พลัส พร็อพเพอร์ตี้ จำกัด

ตารางตรวจเช็ค FRP - สัปดาห์

รหัสงาน	FP/FRP-W
รหัสเครื่องจักร	FRP-25-01
เลขที่ใบงาน	PM250300004
วันที่ปฏิบัติ	13/03/2025
ชื่ออาคาร	RPA | 25 | ส่วนกลางFL25 | ไม่ระบุ | ไม่ระบุ | ห้อง Pump สูบน้ำดี

ลำดับ	รายการ	ผลการตรวจเช็ค			หมายเหตุ
		ดี	แก้ไข	อาการเสีย	
	CONTROL				
1	ตรวจเช็คการทำงานของชุด PRV	✔			
2	ตรวจเช็ควัดพ่นแรงดัน	✔			
3	ตรวจเช็คขุดชาร์จ BATTERY	✔			
	ENGINE				
1	ตรวจเช็คระบบน้ำมันเชื้อเพลิง	✔			
	ตรวจเช็คระบบน้ำมันเชื้อเพลิง....636....ลิตร				
2	ตรวจเช็คระบบระบายความร้อน	✔			
3	ตรวจเช็คท่ออากาศไอดี	✔			
4	ตรวจเช็คระบบ MANUAL START	✔			
5	ตรวจเช็คการทำงานของเครื่องยนต์และ PUMP	✔			
	แรงดันน้ำมันท่อเย็น....0....PSI				
	แรงดันน้ำมันเชื้อเพลิง....58....PSI				
	วัดแรงดันน้ำออก....220....PSI				
	ความเร็วรอบ....2400....RPM				
	ชั่วโมงการทำงาน....13.2....ชม.				
	วัดแรงดันน้ำเข้า....0....PSI				
	แอมมิเตอร์....13.0....แอมป์				
	อุณหภูมิน้ำท่อเย็น....85....F				
6	ตรวจเช็คค่าความต่างจำเพาะของ BATTERY	✔			
7	ตรวจเช็คระดับน้ำท่อเย็น	✔			
8	ตรวจเช็คระดับน้ำมันท่อเย็น	✔			
9	ตรวจเช็คสายพาน	✔			
10	ตรวจเช็คท่ออากาศไอเสีย	✔			

ลำดับ	รายการ	ผลการตรวจเช็ค			หมายเหตุ
		ดี	แก้ไข	อาการเสีย	
11	ตรวจเช็คตัวเรือน PUMP	✔			
12	ตรวจเช็คสภาพเครื่องยนต์	✔			
13	ตรวจเช็คสภาพ BATTERY	✔			

รายชื่อพนักงานที่ปฏิบัติงาน

[redacted]

หมายเหตุ

รายละเอียด ทดสอบ Firepump ประจำสัปดาห์

สาเหตุ ทดสอบ Firepump ประจำสัปดาห์

คำแนะนำ -

การแก้ปัญหา -

บันทึกผลการปฏิบัติ

☑ 1.ปฏิบัติงานเสร็จเรียบร้อย ☐ 2.ปฏิบัติงานเสร็จแล้วพบสิ่งที่ต้องแก้ไขอีก (CM)

PLUS+

บริษัท พลัส พร็อพเพอร์ตี้ จำกัด

ตารางตรวจเช็ค FRP - สัปดาห์

รหัสงาน	FP/FRP-W
รหัสเครื่องจักร	FRP-G-01
เลขที่ใบงาน	PM250300005
วันที่ปฏิบัติ	13/03/2025
ชื่ออาคาร	RPA | G | ส่วนกลางG | ไม่ระบุ | ไม่ระบุ | ห้อง Pump สูบน้ำดี

ลำดับ	รายการ	ผลการตรวจเช็ค			หมายเหตุ
		ดี	แก้ไข	อาการเสีย	
	CONTROL				
1	ตรวจเช็คการทำงานของชุด PRV	✔			
2	ตรวจเช็คขุดชาร์จ BATTERY	✔			
3	ตรวจเช็ควัดพ่นแรงดัน	✔			
	ENGINE				
1	ตรวจเช็คสภาพ BATTERY	✔			
2	ตรวจเช็คระบบน้ำมันเชื้อเพลิง	✔			
	ตรวจเช็คระบบน้ำมันเชื้อเพลิง....996....ลิตร				
3	ตรวจเช็คสภาพเครื่องยนต์	✔			
4	ตรวจเช็คตัวเรือน PUMP	✔			
5	ตรวจเช็คค่าความต่างจำเพาะของ BATTERY	✔			
6	ตรวจเช็คระดับน้ำท่อเย็น	✔			
7	ตรวจเช็คระดับน้ำมันท่อเย็น	✔			
8	ตรวจเช็คสายพาน	✔			
9	ตรวจเช็คท่ออากาศไอเสีย	✔			
10	ตรวจเช็คท่ออากาศไอดี	✔			
11	ตรวจเช็คระบบ MANUAL START	✔			
12	ตรวจเช็คการทำงานของเครื่องยนต์และ PUMP	✔			
	แรงดันน้ำมันเชื้อเพลิง....50....PSI				
	อุณหภูมิน้ำท่อเย็น....65....F				
	วัดแรงดันน้ำออก....250....PSI				
	วัดแรงดันน้ำเข้า....0....PSI				
	ความเร็วรอบ....2600....RPM				
	แอมมิเตอร์....0....แอมป์				

ลำดับ	รายการ	ผลการตรวจเช็ค			หมายเหตุ
		ดี	แก้ไข	อาการเสีย	
	ชั่วโมงการทำงาน....20.1....ชม.				
	แรงดันน้ำมันท่อส่ง....0....PSI				
13	ตรวจเช็คระบบระบายความร้อน	✔			

รายชื่อพนักงานที่ปฏิบัติงาน

[redacted]

หมายเหตุ

รายละเอียด ทดสอบ Firepump ประจำสัปดาห์

สาเหตุ ทดสอบ Firepump ประจำสัปดาห์

คำแนะนำ -

การแก้ปัญหา -

บันทึกผลการปฏิบัติ

☑ 1.ปฏิบัติงานเสร็จเรียบร้อย ☐ 2.ปฏิบัติงานเสร็จแล้วพบสิ่งที่ต้องแก้ไขอีก (CM)

PLUS+

บริษัท พลัส พร็อพเพอร์ตี้ จำกัด

ตารางตรวจเช็ค FRP - สัปดาห์

รหัสงาน	FP/FRP-W
รหัสเครื่องจักร	FRP-25-01
เลขที่ใบงาน	PM250300007
วันที่ปฏิบัติ	20/03/2025
ชื่ออาคาร	RPA | 25 | ส่วนกลางFL25 | ไม่ระบุ | ไม่ระบุ | ห้อง Pump สูบน้ำดี

ลำดับ	รายการ	ผลการตรวจเช็ค			หมายเหตุ
		ดี	แก้ไข	อาการเสีย	
	CONTROL				
1	ตรวจเช็ควัดแรงดัน	✔			
2	ตรวจเช็คการทำงานของชุด PRV	✔			
3	ตรวจเช็คชุดชาร์จ BATTERY	✔			
	ENGINE				
1	ตรวจเช็คระบบน้ำมันเชื้อเพลิง	✔			
	ตรวจเช็คระบบน้ำมันเชื้อเพลิง....636....ลิตร				
2	ตรวจเช็คค่าความต่างจำนวนของ BATTERY	✔			
3	ตรวจเช็คระดับน้ำท่อเย็น	✔			
4	ตรวจเช็คระดับน้ำมันท่อเย็น	✔			
5	ตรวจเช็คสายพาน	✔			
6	ตรวจเช็คระบบระบายความร้อน	✔			
7	ตรวจเช็คท่อยางไอเสีย	✔			
8	ตรวจเช็คตัวเรือน PUMP	✔			
9	ตรวจเช็คสภาพเครื่องยนต์	✔			
10	ตรวจเช็คสภาพ BATTERY	✔			
11	ตรวจเช็คท่ออากาศไอดี	✔			
12	ตรวจเช็คระบบ MANUAL START	✔			
13	ตรวจเช็คการทำงานของเครื่องยนต์และ PUMP	✔			
	แอมมิเตอร์....13.0....แอมป์				
	วัดแรงดันน้ำเข้า....0....PSI				
	แรงดันน้ำมันท่อส่ง....50....PSI				
	อุณหภูมิน้ำท่อเย็น....85....F				
	วัดแรงดันน้ำออก....250....PSI				

ลำดับ	รายการ	ผลการตรวจเช็ค			หมายเหตุ
		ดี	แก้ไข	อาการเสีย	
	แรงดันน้ำมันเชื้อเพลิง....0....PSI				
	ความเร็วรอบ....2400....RPM				
	ชั่วโมงการทำงาน....13.2....ชม.				

รายชื่อพนักงานที่ปฏิบัติงาน

[redacted]

รายละเอียด ทดสอบ Firepump ประจำสัปดาห์

สาเหตุ ทดสอบ Firepump ประจำสัปดาห์

คำแนะนำ -

การแก้ปัญหา -

บันทึกผลการปฏิบัติ

☑ 1.ปฏิบัติงานเสร็จเรียบร้อย ☐ 2.ปฏิบัติงานเสร็จแล้วพบสิ่งที่ต้องแก้ไขอีก (CM)

PLUS+

บริษัท พลัส พร็อพเพอร์ตี้ จำกัด

ตารางตรวจเช็ค FRP - สัปดาห์

รหัสงาน	FP/FRP-W
รหัสเครื่องจักร	FRP-G-01
เลขที่ใบงาน	PM250300008
วันที่ปฏิบัติ	20/03/2025
ชื่ออาคาร	RPA | G | ส่วนกลางG | ไม่ระบุ | ไม่ระบุ | ห้อง Pump สูบน้ำดี

ลำดับ	รายการ	ผลการตรวจเช็ค			หมายเหตุ
		ดี	แก้ไข	อาการเสีย	
	CONTROL				
1	ตรวจเช็ควัดแรงดัน	✔			
2	ตรวจเช็คการทำงานของชุด PRV	✔			
3	ตรวจเช็คชุดชาร์จ BATTERY	✔			
	ENGINE				
1	ตรวจเช็คท่ออากาศไอเสีย	✔			
2	ตรวจเช็คระบบน้ำมันเชื้อเพลิง	✔			
	ตรวจเช็คระบบน้ำมันเชื้อเพลิง....996....ลิตร				
3	ตรวจเช็คสภาพเครื่องยนต์	✔			
4	ตรวจเช็คสภาพ BATTERY	✔			
5	ตรวจเช็คระบบระบายความร้อน	✔			
6	ตรวจเช็คระดับน้ำมันท่อเย็น	✔			
7	ตรวจเช็คสายพาน	✔			
8	ตรวจเช็คตัวเรือน PUMP	✔			
9	ตรวจเช็คท่ออากาศไอดี	✔			
10	ตรวจเช็คระบบ MANUAL START	✔			
11	ตรวจเช็คการทำงานของเครื่องยนต์และ PUMP	✔			
	แรงดันน้ำมันเชื้อเพลิง....60....PSI				
	ชั่วโมงการทำงาน....20.1....ชม.				
	วัดแรงดันน้ำออก....250....PSI				
	วัดแรงดันน้ำเข้า....0....PSI				
	อุณหภูมิน้ำท่อเย็น....55....F				
	แอมมิเตอร์....0.8....แอมป์				
	ความเร็วรอบ....2600....RPM				

ลำดับ	รายการ	ผลการตรวจเช็ค			หมายเหตุ
		ดี	แก้ไข	อาการเสีย	
	แรงดันน้ำมันหล่อลื่น....0....PSI				
12	ตรวจเช็คค่าความถ่วงจำเพาะของ BATTERY	✔			
13	ตรวจเช็คระดับน้ำหล่อเย็น	✔			

รายชื่อพนักงานที่ปฏิบัติงาน

[redacted]

หมายเหตุ

รายละเอียด ทดสอบ Firepump ประจำสัปดาห์

สาเหตุ ทดสอบ Firepump ประจำสัปดาห์

คำแนะนำ -

การแก้ปัญหา -

บันทึกผลการปฏิบัติ

☑ 1.ปฏิบัติงานเสร็จเรียบร้อย

☐ 2.ปฏิบัติงานเสร็จแล้วพบสิ่งที่ต้องแก้ไขอีก (CM)

PLUS+

บริษัท พลัส พร็อพเพอร์ตี้ จำกัด

ตารางตรวจเช็ค FRP - สัปดาห์

รหัสงาน	FP/FRP-W
รหัสเครื่องจักร	FRP-25-01
เลขที่ใบงาน	PM250300010
วันที่ปฏิบัติ	27/03/2025
ชื่ออาคาร	RPA | 25 | ส่วนกลางFL25 | ไม่ระบุ | ไม่ระบุ | ห้อง Pump สูบน้ำดี

ลำดับ	รายการ	ผลการตรวจเช็ค			หมายเหตุ
		ดี	แก้ไข	อาการเสีย	
	ENGINE				
1	ตรวจเช็คระบบน้ำมันเชื้อเพลิง	✔			
	ตรวจเช็คระบบน้ำมันเชื้อเพลิง....635....ลิตร				
2	ตรวจเช็คระบบระบายความร้อน	✔			
3	ตรวจเช็คท่ออากาศไอดี	✔			
4	ตรวจเช็คระบบ MANUAL START	✔			
5	ตรวจเช็คการทำงานของเครื่องยนต์และ PUMP	✔			
	แรงดันน้ำมันหล่อลื่น....0....PSI				
	แรงดันน้ำมันเชื้อเพลิง....58....PSI				
	วัดแรงดันน้ำออก....220....PSI				
	ความเร็วรอบ....2400....RPM				
	ชั่วโมงการทำงาน....13.2....ชม.				
	วัดแรงดันน้ำเข้า....0....PSI				
	แอมมิเตอร์....13.0....แอมป์				
	อุณหภูมิน้ำหล่อเย็น....85....F				
6	ตรวจเช็คค่าความถ่วงจำเพาะของ BATTERY	✔			
7	ตรวจเช็คระดับน้ำหล่อเย็น	✔			
8	ตรวจเช็คระดับน้ำมันหล่อลื่น	✔			
9	ตรวจเช็คสายพาน	✔			
10	ตรวจเช็คท่ออากาศไอเสีย	✔			
11	ตรวจเช็คตัวเรือน PUMP	✔			
12	ตรวจเช็คสภาพเครื่องยนต์	✔			
13	ตรวจเช็คสภาพ BATTERY	✔			
	CONTROL				

ลำดับ	รายการ	ผลการตรวจเช็ค			หมายเหตุ
		ดี	แก้ไข	อาการเสีย	
1	ตรวจเช็คการทำงานของชุด PRV	✔			
2	ตรวจเช็คหัวฉีดแรงดัน	✔			
3	ตรวจเช็คชุดชาร์จ BATTERY	✔			

รายชื่อพนักงานที่ปฏิบัติงาน

[redacted]

หมายเหตุ

รายละเอียด ทดสอบเครื่องจักรประจำสัปดาห์

สาเหตุ ทดสอบเครื่องจักรประจำสัปดาห์

คำแนะนำ

การแก้ปัญหา

บันทึกผลการปฏิบัติ

☑ 1.ปฏิบัติงานเสร็จเรียบร้อย

☐ 2.ปฏิบัติงานเสร็จแล้วพบสิ่งที่ต้องแก้ไขอีก (CM)

PLUS+

บริษัท พลัส พร็อพเพอร์ตี้ จำกัด

ตารางตรวจเช็ค FRP - สัปดาห์

รหัสงาน	FP/FRP-W
รหัสเครื่องจักร	FRP-G-01
เลขที่ใบงาน	PM250300012
วันที่ปฏิบัติ	27/03/2025
ชื่ออาคาร	RPA | G | ส่วนกลางG | ไม่ระบุ | ไม่ระบุ | ห้อง Pump สูบน้ำดี

ลำดับ	รายการ	ผลการตรวจเช็ค			หมายเหตุ
		ดี	แก้ไข	อาการเสีย	
	ENGINE				
1	ตรวจเช็คระบบระบายความร้อน	✔			
2	ตรวจเช็คระบบน้ำมันเชื้อเพลิง	✔			
	ตรวจเช็คระบบน้ำมันเชื้อเพลิง....995....ลิตร				
3	ตรวจเช็คท่ออากาศไอดี	✔			
4	ตรวจเช็คระบบ MANUAL START	✔			
5	ตรวจเช็คการทำงานของเครื่องยนต์และ PUMP	✔			
	แรงดันน้ำมันหล่อลื่น....0....PSI				
	วัดแรงดันน้ำออก....250....PSI				
	ความเร็วรอบ....3200....RPM				
	ชั่วโมงการทำงาน....20.1....ชม.				
	วัดแรงดันน้ำเข้า....0....PSI				
	แอมมิเตอร์....0....แอมป์				
	อุณหภูมิน้ำหล่อเย็น....80....F				
	แรงดันน้ำมันเชื้อเพลิง....60....PSI				
6	ตรวจเช็คค่าความถ่วงจำเพาะของ BATTERY	✔			
7	ตรวจเช็คระดับน้ำหล่อเย็น	✔			
8	ตรวจเช็คระดับน้ำมันหล่อลื่น	✔			
9	ตรวจเช็คสายพาน	✔			
10	ตรวจเช็คท่ออากาศไอเสีย	✔			
11	ตรวจเช็คตัวเรือน PUMP	✔			
12	ตรวจเช็คสภาพเครื่องยนต์	✔			
13	ตรวจเช็คสภาพ BATTERY	✔			
	CONTROL				

ลำดับ	รายการ	ผลการตรวจเช็ค			หมายเหตุ
		ดี	แก้ไข	อาการเสีย	
1	ตรวจเช็คการทำงานของชุด PRV	✔			
2	ตรวจเช็คชุดชาร์ท BATTERY	✔			
3	ตรวจเช็ควัวล์แรงดัน	✔			

รายชื่อพนักงานที่ปฏิบัติงาน

[redacted]

หมายเหตุ

รายละเอียด PM Fire pump

สาเหตุ PM Fire pump

คำแนะนำ -

การแก้ปัญหา -

บันทึกผลการปฏิบัติ

☑ 1.ปฏิบัติงานเสร็จเรียบร้อย ☐ 2.ปฏิบัติงานเสร็จแล้วพบสิ่งที่ต้องแก้ไขอีก (CM)

PLUS+

บริษัท พลัส พร็อพเพอร์ตี้ จำกัด

ตารางตรวจเช็ค FRP - สัปดาห์

รหัสงาน	FP/FRP-W
รหัสเครื่องจักร	FRP-25-01
เลขที่ใบงาน	PM250400001
วันที่ปฏิบัติ	03/04/2025
ชื่ออาคาร	RPA | 25 | ส่วนกลางFL25 | ไม่ระบุ | ไม่ระบุ | ห้อง Pump สูบน้ำดี

ลำดับ	รายการ	ผลการตรวจเช็ค			หมายเหตุ
		ดี	แก้ไข	อาการเสีย	
	CONTROL				
1	ตรวจเช็ควัวล์แรงดัน	✔			
2	ตรวจเช็คการทำงานของชุด PRV	✔			
3	ตรวจเช็คชุดชาร์ท BATTERY	✔			
	ENGINE				
1	ตรวจเช็คระดับน้ำมันหล่อลื่น	✔			
2	ตรวจเช็คสายพาน	✔			
3	ตรวจเช็คท่ออากาศไอเสีย	✔			
4	ตรวจเช็คระบบน้ำมันเชื้อเพลิง	✔			
	ตรวจเช็คระบบน้ำมันเชื้อเพลิง....635....ลิตร				
5	ตรวจเช็คการทำงานของเครื่องยนต์และ PUMP	✔			
	แรงดันน้ำมันเชื้อเพลิง....60....PSI				
	แรงดันน้ำมันหล่อลื่น....0....PSI				
	ชั่วโมงการทำงาน....13.2....ชม.				
	อุณหภูมิน้ำหล่อเย็น....85....F				
	วัดแรงดันน้ำออก....220....PSI				
	วัดแรงดันน้ำเข้า....0....PSI				
	แอมมิเตอร์....13.0....แอมป์				
	ความเร็วรอบ....2400....RPM				
6	ตรวจเช็คระดับน้ำหล่อเย็น	✔			
7	ตรวจเช็คท่ออากาศไอดี	✔			
8	ตรวจเช็คระบบ MANUAL START	✔			
9	ตรวจเช็คค่าความอ่วงจำเพาะของ BATTERY	✔			
10	ตรวจเช็คระบบระบายความร้อน	✔			

ลำดับ	รายการ	ผลการตรวจเช็ค			หมายเหตุ
		ดี	แก้ไข	อาการเสีย	
11	ตรวจเช็คตัวเรือน PUMP	✔			
12	ตรวจเช็คสภาพเครื่องยนต์	✔			
13	ตรวจเช็คสภาพ BATTERY	✔			

รายชื่อพนักงานที่ปฏิบัติงาน

[redacted]

หมายเหตุ

รายละเอียด ทดสอบ Firepump ประจำสัปดาห์

สาเหตุ ทดสอบ Firepump ประจำสัปดาห์

คำแนะนำ -

การแก้ปัญหา -

บันทึกผลการปฏิบัติ

☑ 1.ปฏิบัติงานเสร็จเรียบร้อย ☐ 2.ปฏิบัติงานเสร็จแล้วพบสิ่งที่ต้องแก้ไขอีก (CM)

PLUS+

บริษัท พลัส พร็อพเพอร์ตี้ จำกัด

ตารางตรวจเช็ค FRP - สัปดาห์

รหัสงาน	FP/FRP-W
รหัสเครื่องจักร	FRP-G-01
เลขที่ใบงาน	PM250400003
วันที่ปฏิบัติ	03/04/2025
ชื่ออาคาร	RPA | G | ส่วนกลางG | ไม่ระบุ | ไม่ระบุ | ห้อง Pump สูบน้ำดี

ลำดับ	รายการ	ผลการตรวจเช็ค			หมายเหตุ
		ดี	แก้ไข	อาการเสีย	
	ENGINE				
1	ตรวจเช็คท่ออากาศไอเสีย	✔			
2	ตรวจเช็คระบบน้ำมันเชื้อเพลิง	✔			
	ตรวจเช็คระบบน้ำมันเชื้อเพลิง....995....ลิตร				
3	ตรวจเช็คระบบระบายความร้อน	✔			
4	ตรวจเช็คระดับน้ำมันหล่อลื่น	✔			
5	ตรวจเช็คสายพาน	✔			
6	ตรวจเช็คตัวเรือน PUMP	✔			
7	ตรวจเช็คสภาพเครื่องยนต์	✔			
8	ตรวจเช็คสภาพ BATTERY	✔			
9	ตรวจเช็คท่ออากาศไอดี	✔			
10	ตรวจเช็คระบบ MANUAL START	✔			
11	ตรวจเช็คการทำงานของเครื่องยนต์และ PUMP	✔			
	แรงดันน้ำมันหล่อลื่น....0....PSI				
	แรงดันน้ำมันเชื้อเพลิง....60....PSI				
	วัดแรงดันน้ำออก....250....PSI				
	ความเร็วรอบ....2600....RPM				
	ชั่วโมงการทำงาน....20.1....ชม.				
	วัดแรงดันน้ำเข้า....0....PSI				
	แอมมิเตอร์....0....แอมป์				
	อุณหภูมิน้ำหล่อเย็น....80....F				
12	ตรวจเช็คค่าความอ่วงจำเพาะของ BATTERY	✔			
13	ตรวจเช็คระดับน้ำหล่อเย็น	✔			
	CONTROL				

ลำดับ	รายการ	ผลการตรวจเช็ค			หมายเหตุ
		ดี	แก้ไข	อาการเสีย	
1	ตรวจเช็ควัดพื้นแรงดัน	✔			
2	ตรวจเช็คการทำงานของชุด PRV	✔			
3	ตรวจเช็คชุดชาร์ท BATTERY	✔			

รายชื่อพนักงานที่ปฏิบัติงาน

[redacted]

หมายเหตุ

รายละเอียด ทดสอบ Firepump ประจำสัปดาห์

สาเหตุ ทดสอบ Firepump ประจำสัปดาห์

คำแนะนำ -

การแก้ปัญหา -

บันทึกผลการปฏิบัติ

☑ 1.ปฏิบัติงานเสร็จเรียบร้อย ☐ 2.ปฏิบัติงานเสร็จแล้วพบสิ่งที่ต้องแก้ไขอีก (CM)

PLUS+

บริษัท พลัส พร็อพเพอร์ตี้ จำกัด

ตารางตรวจเช็ค FRP - สัปดาห์

รหัสงาน	FP/FRP-W
รหัสเครื่องจักร	FRP-25-01
เลขที่ใบงาน	PM250400006
วันที่ปฏิบัติ	10/04/2025
ชื่ออาคาร	RPA | 25 | ส่วนกลางFL25 | ไม่ระบุ | ไม่ระบุ | ห้อง Pump สูบน้ำดี

ลำดับ	รายการ	ผลการตรวจเช็ค			หมายเหตุ
		ดี	แก้ไข	อาการเสีย	
	ENGINE				
1	ตรวจเช็คระบบระบายความร้อน	✔			
2	ตรวจเช็คระบบน้ำมันเชื้อเพลิง	✔			
	ตรวจเช็คระบบน้ำมันเชื้อเพลิง.....ลิตร				
3	ตรวจเช็คสภาพเครื่องยนต์	✔			
4	ตรวจเช็คท่ออากาศไอดี	✔			
5	ตรวจเช็คระบบ MANUAL START	✔			
6	ตรวจเช็คการทำงานของเครื่องยนต์และ PUMP	✔			
	แรงดันน้ำมันหล่อลื่น....0....PSI				
	วัดแรงดันน้ำออก....0....PSI				
	วัดแรงดันน้ำเข้า....0....PSI				
	ความเร็วรอบ....0....RPM				
	ชั่วโมงการทำงาน....0....ชม.				
	แอมมิเตอร์....0....แอมป์				
	อุณหภูมิน้ำหล่อเย็น....0....F				
	แรงดันน้ำมันเชื้อเพลิง....0....PSI				
7	ตรวจเช็คค่าความถ่วงจำเพาะของ BATTERY	✔			
8	ตรวจเช็คระดับน้ำหล่อเย็น	✔			
9	ตรวจเช็คระดับน้ำมันหล่อลื่น	✔			
10	ตรวจเช็คสายพาน	✔			
11	ตรวจเช็คท่ออากาศไอเสีย	✔			
12	ตรวจเช็คตัวเรือน PUMP	✔			
13	ตรวจเช็คสภาพ BATTERY	✔			
	CONTROL				

ลำดับ	รายการ	ผลการตรวจเช็ค			หมายเหตุ
		ดี	แก้ไข	อาการเสีย	
1	ตรวจเช็คการทำงานของชุด PRV	✔			
2	ตรวจเช็ควัดพื้นแรงดัน	✔			
3	ตรวจเช็คชุดชาร์ท BATTERY	✔			

รายชื่อพนักงานที่ปฏิบัติงาน

[redacted]

หมายเหตุ

รายละเอียด เครื่องจักรไม่พร้อมใช้งานเนื่องจากผลกระทบจากแผ่นดินไหว

สาเหตุ เครื่องจักรไม่พร้อมใช้งานเนื่องจากผลกระทบจากแผ่นดินไหว

คำแนะนำ

การแก้ปัญหา

บันทึกผลการปฏิบัติ

☑ 1.ปฏิบัติงานเสร็จเรียบร้อย ☐ 2.ปฏิบัติงานเสร็จแล้วพบสิ่งที่ต้องแก้ไขอีก (CM)

PLUS+

บริษัท พลัส พร็อพเพอร์ตี้ จำกัด

ตารางตรวจเช็ค FRP - สัปดาห์

รหัสงาน	FP/FRP-W
รหัสเครื่องจักร	FRP-G-01
เลขที่ใบงาน	PM250400004
วันที่ปฏิบัติ	10/04/2025
ชื่ออาคาร	RPA | G | ส่วนกลางG | ไม่ระบุ | ไม่ระบุ | ห้อง Pump สูบน้ำดี

ลำดับ	รายการ	ผลการตรวจเช็ค			หมายเหตุ
		ดี	แก้ไข	อาการเสีย	
	ENGINE				
1	ตรวจเช็คระบบน้ำมันเชื้อเพลิง	✔			
	ตรวจเช็คระบบน้ำมันเชื้อเพลิง....0....ลิตร				
2	ตรวจเช็คระบบระบายความร้อน	✔			
3	ตรวจเช็คท่ออากาศไอเสีย	✔			
4	ตรวจเช็คสภาพเครื่องยนต์	✔			
5	ตรวจเช็คสภาพ BATTERY	✔			
6	ตรวจเช็คท่ออากาศไอดี	✔			
7	ตรวจเช็คระบบ MANUAL START	✔			
8	ตรวจเช็คการทำงานของเครื่องยนต์และ PUMP	✔			
	แรงดันน้ำมันหล่อลื่น....0....PSI				
	แรงดันน้ำมันเชื้อเพลิง....0....PSI				
	วัดแรงดันน้ำออก....0....PSI				
	ความเร็วรอบ....0....RPM				
	ชั่วโมงการทำงาน....0....ชม.				
	วัดแรงดันน้ำเข้า....0....PSI				
	แอมมิเตอร์....0....แอมป์				
	อุณหภูมิน้ำหล่อเย็น....0....F				
9	ตรวจเช็คค่าความถ่วงจำเพาะของ BATTERY	✔			
10	ตรวจเช็คระดับน้ำหล่อเย็น	✔			
11	ตรวจเช็คระดับน้ำมันหล่อลื่น	✔			
12	ตรวจเช็คสายพาน	✔			
13	ตรวจเช็คตัวเรือน PUMP	✔			
	CONTROL				

ลำดับ	รายการ	ผลการตรวจเช็ค			หมายเหตุ
		ดี	แก้ไข	อาการเสีย	
1	ตรวจเช็คการทำงานของชุด PRV	✔			
2	ตรวจเช็คสวิทซ์แรงดัน	✔			
3	ตรวจเช็คชุดชาร์ท BATTERY	✔			

รายชื่อหน้างานที่ปฏิบัติงาน

1.[redacted]

ชื่อ[redacted]

หมายเหตุ

รายละเอียด เครื่องจักไม่พร้อมใช้งานเนื่องจากผลกระทบจากแผ่นดินไหว

สาเหตุ เครื่องจักไม่พร้อมใช้งานเนื่องจากผลกระทบจากแผ่นดินไหว

คำแนะนำ

การแก้ปัญหา

บันทึกผลการปฏิบัติ

☑ 1.ปฏิบัติงานเสร็จเรียบร้อย ☐ 2.ปฏิบัติงานเสร็จแล้วพบสิ่งที่ต้องแก้ไขอีก (CM)

PLUS+

บริษัท พลัส พร็อพเพอร์ตี้ จำกัด

ตารางตรวจเช็ค FRP - สัปดาห์

รหัสงาน	FP/FRP-W
รหัสเครื่องจักร	FRP-25-01
เลขที่ใบงาน	PM250400007
วันที่ปฏิบัติ	17/04/2025
ชื่ออาคาร	RPA | 25 | ส่วนกลางFL25 | ไม่ระบุ | ไม่ระบุ | ห้อง Pump ชุบน้ำดี

ลำดับ	รายการ	ผลการตรวจเช็ค			หมายเหตุ
		ดี	แก้ไข	อาการเสีย	
	CONTROL				
1	ตรวจเช็คสวิทซ์แรงดัน	✔			
2	ตรวจเช็คการทำงานของชุด PRV	✔			
3	ตรวจเช็คชุดชาร์ท BATTERY	✔			
	ENGINE				
1	ตรวจเช็คระดับน้ำมันหล่อลื่น	✔			
2	ตรวจเช็คสายพาน	✔			
3	ตรวจเช็คระบบระบายความร้อน	✔			
4	ตรวจเช็คระบบน้ำมันเชื้อเพลิง	✔			
	ตรวจเช็คระบบน้ำมันเชื้อเพลิง....0....ลิตร				
5	ตรวจเช็คระดับน้ำหล่อเย็น	✔			
6	ตรวจเช็คตัวเรือน PUMP	✔			
7	ตรวจเช็คสภาพเครื่องยนต์	✔			
8	ตรวจเช็คสภาพ BATTERY	✔			
9	ตรวจเช็คท่ออากาศไอดี	✔			
10	ตรวจเช็คระบบ MANUAL START	✔			
11	ตรวจเช็คการทำงานของเครื่องยนต์และ PUMP	✔			
	แอมมิเตอร์....0....แอมป์				
	วัดแรงดันน้ำเข้า....0....PSI				
	แรงดันน้ำมันหล่อลื่น....0....PSI				
	อุณหภูมิน้ำหล่อเย็น....0....F				
	วัดแรงดันน้ำออก....0....PSI				
	แรงดันน้ำมันเชื้อเพลิง....0....PSI				
	ความเร็วรอบ....0....RPM				

ลำดับ	รายการ	ผลการตรวจเช็ค			หมายเหตุ
		ดี	แก้ไข	อาการเสีย	
	ชั่วโมงการทำงาน....0....ชม.				
12	ตรวจเช็คค่าความอ่วงจำพาะของ BATTERY	✔			
13	ตรวจเช็คท่ออากาศไอเสีย	✔			

รายชื่อหน้างานที่ปฏิบัติงาน

[redacted]

หมายเหตุ

รายละเอียด เครื่องจักไม่พร้อมใช้งานเนื่องจากผลกระทบจากเหตุแผ่นดินไหว

สาเหตุ เครื่องจักไม่พร้อมใช้งานเนื่องจากผลกระทบจากเหตุแผ่นดินไหว

คำแนะนำ

การแก้ปัญหา

บันทึกผลการปฏิบัติ

☑ 1.ปฏิบัติงานเสร็จเรียบร้อย ☐ 2.ปฏิบัติงานเสร็จแล้วพบสิ่งที่ต้องแก้ไขอีก (CM)

PLUS+

บริษัท พลัส พร็อพเพอร์ตี้ จำกัด

ตารางตรวจเช็ค FRP - สัปดาห์

รหัสงาน	FP/FRP-W
รหัสเครื่องจักร	FRP-G-01
เลขที่ใบงาน	PM250400008
วันที่ปฏิบัติ	17/04/2025
ชื่ออาคาร	RPA | G | ส่วนกลางG | ไม่ระบุ | ไม่ระบุ | ห้อง Pump ชุบน้ำดี

ลำดับ	รายการ	ผลการตรวจเช็ค			หมายเหตุ
		ดี	แก้ไข	อาการเสีย	
	ENGINE				
1	ตรวจเช็คระบบน้ำมันเชื้อเพลิง	✔			
	ตรวจเช็คระบบน้ำมันเชื้อเพลิง....995....ลิตร				
2	ตรวจเช็คระบบระบายความร้อน	✔			
3	ตรวจเช็คท่ออากาศไอดี	✔			
4	ตรวจเช็คระบบ MANUAL START	✔			
5	ตรวจเช็คการทำงานของเครื่องยนต์และ PUMP	✔			
	แอมมิเตอร์....0....แอมป์				
	แรงดันน้ำมันหล่อลื่น....75....PSI				
	อุณหภูมิน้ำหล่อเย็น....80....F				
	วัดแรงดันน้ำออก....250....PSI				
	แรงดันน้ำมันเชื้อเพลิง....0....PSI				
	ความเร็วรอบ....2600....RPM				
	ชั่วโมงการทำงาน....20.6....ชม.				
	วัดแรงดันน้ำเข้า....0....PSI				
6	ตรวจเช็คค่าความอ่วงจำพาะของ BATTERY	✔			
7	ตรวจเช็คระดับน้ำหล่อเย็น	✔			
8	ตรวจเช็คระดับน้ำมันหล่อลื่น	✔			
9	ตรวจเช็คสายพาน	✔			
10	ตรวจเช็คท่ออากาศไอเสีย	✔			
11	ตรวจเช็คตัวเรือน PUMP	✔			
12	ตรวจเช็คสภาพเครื่องยนต์	✔			
13	ตรวจเช็คสภาพ BATTERY	✔			
	CONTROL				

ลำดับ	รายการ	ผลการตรวจเช็ค			หมายเหตุ
		ดี	แก้ไข	อาการเสีย	
1	ตรวจเช็คสวิทช์แรงดัน	✔			
2	ตรวจเช็คการทำงานของชุด PRV	✔			
3	ตรวจเช็คชุดชาร์ท BATTERY	✔			

รายชื่อพนักงานที่ปฏิบัติงาน

[redacted]

หมายเหตุ

รายละเอียด ทดสอบ fire pump ประจำสัปดาห์

สาเหตุ ทดสอบ fire pump ประจำสัปดาห์

คำแนะนำ -

การแก้ปัญหา -

บันทึกผลการปฏิบัติ

☑ 1.ปฏิบัติงานเสร็จเรียบร้อย ☐ 2.ปฏิบัติงานเสร็จแล้วพบสิ่งที่ต้องแก้ไขอีก (CM)

PLUS+

บริษัท พลัส พร้อพเพอร์ตี้ จำกัด

ตารางตรวจเช็ค FRP - สัปดาห์

รหัสงาน	FP/FRP-W
รหัสเครื่องจักร	FRP-25-01
เลขที่ใบงาน	PM250400010
วันที่ปฏิบัติ	24/04/2025
ชื่ออาคาร	RPA | 25 | ส่วนกลางFL25 | ไม่ระบุ | ไม่ระบุ | ห้อง Pump ชุบน้ำดี

ลำดับ	รายการ	ผลการตรวจเช็ค			หมายเหตุ
		ดี	แก้ไข	อาการเสีย	
	CONTROL				
1	ตรวจเช็คการทำงานของชุด PRV	✔			
2	ตรวจเช็คชุดชาร์ท BATTERY	✓			
3	ตรวจเช็คสวิทช์แรงดัน	✓			
	ENGINE				
1	ตรวจเช็คระบบน้ำมันเชื้อเพลิง	✓			
	ตรวจเช็คระบบน้ำมันเชื้อเพลิง 654 ลิตร	✓			
2	ตรวจเช็คระบบระบายความร้อน	✓			
3	ตรวจเช็คท่ออากาศไอดี	✓			
4	ตรวจเช็คระบบ MANUAL START	✓			
5	ตรวจเช็คการทำงานของเครื่องยนต์และ PUMP	✓			
	วัดแรงดันน้ำออก 220 PSI	✓			
	แรงดันน้ำมันหล่อลื่น 0 PSI	✓			
	ความเร็วรอบ 2400 RPM	✓			
	ชั่วโมงการทำงาน 1310 ชม.	✓			
	แอมมิเตอร์ 930 แอมป์	✓			
	วัดแรงดันน้ำเข้า 0 PSI	✓			
	อุณหภูมิน้ำหล่อเย็น 85 F	✓			
	แรงดันน้ำมันเชื้อเพลิง 60 PSI	✓			
6	ตรวจเช็คค่าความถ่วงจำเพาะของ BATTERY	✓			
7	ตรวจเช็ครดับน้ำหล่อเย็น	✓			
8	ตรวจเช็ครดับน้ำมันหล่อลื่น	✓			
9	ตรวจเช็คสายพาน	✓			
10	ตรวจเช็คท่ออากาศไอเสีย	✓			

ลำดับ	รายการ	ผลการตรวจเช็ค			หมายเหตุ
		ดี	แก้ไข	อาการเสีย	
11	ตรวจเช็คตัวเรือน PUMP	✓			
12	ตรวจเช็คสภาพเครื่องยนต์	✓			
13	ตรวจเช็คสภาพ BATTERY	✓			

รายชื่อพนักงานที่ปฏิบัติงาน

[redacted]

หมายเหตุ

รายละเอียด ทดสอบ Fire Pump ประจำสัปดาห์.

สาเหตุ

คำแนะนำ

การแก้ปัญหา

บันทึกผลการปฏิบัติ

☑ 1.ปฏิบัติงานเสร็จเรียบร้อย ☐ 2.ปฏิบัติงานเสร็จแล้วพบสิ่งที่ต้องแก้ไขอีก (CM)

PLUS+

บริษัท พลัส พร้อพเพอร์ตี้ จำกัด

ตารางตรวจเช็ค FRP - สัปดาห์

รหัสงาน	FP/FRP-W
รหัสเครื่องจักร	FRP-G-01
เลขที่ใบงาน	PM250400012
วันที่ปฏิบัติ	24/04/2025
ชื่ออาคาร	RPA | G | ส่วนกลางG | ไม่ระบุ | ไม่ระบุ | ห้อง Pump ชุบน้ำดี

ลำดับ	รายการ	ผลการตรวจเช็ค			หมายเหตุ
		ดี	แก้ไข	อาการเสีย	
	CONTROL				
1	ตรวจเช็คชุดชาร์ท BATTERY	✔			
2	ตรวจเช็คสวิทช์แรงดัน	✔			
3	ตรวจเช็คการทำงานของชุด PRV	✔			
	ENGINE				
1	ตรวจเช็คระบบน้ำมันเชื้อเพลิง	✔			
	ตรวจเช็คระบบน้ำมันเชื้อเพลิง...0...ลิตร				
2	ตรวจเช็คตัวเรือน PUMP	✔			
3	ตรวจเช็คสภาพเครื่องยนต์	✔			
4	ตรวจเช็คสภาพ BATTERY	✔			
5	ตรวจเช็ครดับน้ำหล่อเย็น	✔			
6	ตรวจเช็ครดับน้ำมันหล่อลื่น	✔			
7	ตรวจเช็คสายพาน	✔			
8	ตรวจเช็คท่ออากาศไอเสีย	✔			
9	ตรวจเช็คท่ออากาศไอดี	✔			
10	ตรวจเช็คระบบ MANUAL START	✔			
11	ตรวจเช็คการทำงานของเครื่องยนต์และ PUMP	✔			
	แรงดันน้ำมันหล่อลื่น...0...PSI				
	วัดแรงดันน้ำเข้า...0...PSI				
	วัดแรงดันน้ำออก...0...PSI				
	แรงดันน้ำมันเชื้อเพลิง...0...PSI				
	อุณหภูมิน้ำหล่อเย็น...0...F				
	ความเร็วรอบ...0...RPM				
	แอมมิเตอร์...0...แอมป์				

ลำดับ	รายการ	ผลการตรวจเช็ค			หมายเหตุ
		ดี	แก้ไข	อาการเสีย	
	ชั่วโมงการทำงาน....0....ชม.				
12	ตรวจเช็คค่าความต่วงจำเพาะของ BATTERY	✔			
13	ตรวจเช็คระบบระบายความร้อน	✔			

รายชื่อพนักงานที่ปฏิบัติงาน

[redacted]

หมายเหตุ

รายละเอียด เครื่องจักรไม่พร้อมใช้งานเนื่องจากผลกระทบจากเหตุแผ่นดินไหว

สาเหตุ เครื่องจักรไม่พร้อมใช้งานเนื่องจากผลกระทบจากเหตุแผ่นดินไหว

คำแนะนำ

การแก้ปัญหา

บันทึกผลการปฏิบัติ

☑ 1.ปฏิบัติงานเสร็จเรียบร้อย ☐ 2.ปฏิบัติงานเสร็จแล้วพบสิ่งที่ต้องแก้ไขอีก (CM)

PLUS+

บริษัท พลัส พร็อพเพอร์ตี้ จำกัด

ตารางตรวจเช็ค FRP - สัปดาห์

รหัสงาน	FP/FRP-W
รหัสเครื่องจักร	FRP-25-01
เลขที่ใบงาน	PM250500022
วันที่ปฏิบัติ	01/05/2025
ชื่ออาคาร	RPA | 25 | ส่วนกลางFL25 | ไม่ระบุ | ไม่ระบุ | ห้อง Pump สูบน้ำดี

ลำดับ	รายการ	ผลการตรวจเช็ค			หมายเหตุ
		ดี	แก้ไข	อาการเสีย	
	ENGINE				
1	ตรวจเช็คระบบระบายความร้อน	✔			
2	ตรวจเช็คท่ออากาศไอเสีย	✔			
3	ตรวจเช็คระบบน้ำมันเชื้อเพลิง	✔			
	ตรวจเช็คระบบน้ำมันเชื้อเพลิง....0....ลิตร				
4	ตรวจเช็คสภาพ BATTERY	✔			
5	ตรวจเช็คท่ออากาศไอดี	✔			
6	ตรวจเช็คระบบ MANUAL START	✔			
7	ตรวจเช็คการทำงานของเครื่องยนต์และ PUMP	✔			
	แรงดันน้ำมันหล่อลื่น....0....PSI				
	แรงดันน้ำมันเชื้อเพลิง....0....PSI				
	วัดแรงดันน้ำออก....0....PSI				
	ความเร็วรอบ....0....RPM				
	ชั่วโมงการทำงาน....0....ชม.				
	วัดแรงดันน้ำเข้า....0....PSI				
	แอมมิเตอร์....0....แอมป์				
	อุณหภูมิน้ำหล่อเย็น....0....F				
8	ตรวจเช็คค่าความต่วงจำเพาะของ BATTERY	✔			
9	ตรวจเช็คระดับน้ำหล่อเย็น	✔			
10	ตรวจเช็คระดับน้ำมันหล่อลื่น	✔			
11	ตรวจเช็คสายพาน	✔			
12	ตรวจเช็คตัวเรือน PUMP	✔			
13	ตรวจเช็คสภาพเครื่องยนต์	✔			
	CONTROL				

ลำดับ	รายการ	ผลการตรวจเช็ค			หมายเหตุ
		ดี	แก้ไข	อาการเสีย	
1	ตรวจเช็คการทำงานของชุด PRV	✔			
2	ตรวจเช็คสวิทช์แรงดัน	✔			
3	ตรวจเช็คชุดชาร์จ BATTERY	✔			

รายชื่อพนักงานที่ปฏิบัติงาน

[redacted]

หมายเหตุ

รายละเอียด เครื่องจักรไม่พร้อมใช้งานเนื่องจากผลกระทบจากเหตุแผ่นดินไหว

สาเหตุ เครื่องจักรไม่พร้อมใช้งานเนื่องจากผลกระทบจากเหตุแผ่นดินไหว

คำแนะนำ

การแก้ปัญหา

บันทึกผลการปฏิบัติ

☑ 1.ปฏิบัติงานเสร็จเรียบร้อย ☐ 2.ปฏิบัติงานเสร็จแล้วพบสิ่งที่ต้องแก้ไขอีก (CM)

PLUS+

บริษัท พลัส พร็อพเพอร์ตี้ จำกัด

ตารางตรวจเช็ค FRP - สัปดาห์

รหัสงาน	FP/FRP-W
รหัสเครื่องจักร	FRP-G-01
เลขที่ใบงาน	PM250500021
วันที่ปฏิบัติ	01/05/2025
ชื่ออาคาร	RPA | G | ส่วนกลางG | ไม่ระบุ | ไม่ระบุ | ห้อง Pump สูบน้ำดี

ลำดับ	รายการ	ผลการตรวจเช็ค			หมายเหตุ
		ดี	แก้ไข	อาการเสีย	
	CONTROL				
1	ตรวจเช็คสวิทช์แรงดัน	✔			
2	ตรวจเช็คการทำงานของชุด PRV	✔			
3	ตรวจเช็คชุดชาร์จ BATTERY	✔			
	ENGINE				
1	ตรวจเช็คระบบ MANUAL START	✔			
2	ตรวจเช็คการทำงานของเครื่องยนต์และ PUMP	✔			
	วัดแรงดันน้ำเข้า....0....PSI				
	ชั่วโมงการทำงาน....0....ชม.				
	แรงดันน้ำมันหล่อลื่น....0....PSI				
	อุณหภูมิน้ำหล่อเย็น....0....F				
	วัดแรงดันน้ำออก....0....PSI				
	แรงดันน้ำมันเชื้อเพลิง....0....PSI				
	ความเร็วรอบ....0....RPM				
	แอมมิเตอร์....0....แอมป์				
3	ตรวจเช็คค่าความต่วงจำเพาะของ BATTERY	✔			
4	ตรวจเช็คระบบน้ำมันเชื้อเพลิง	✔			
	ตรวจเช็คระบบน้ำมันเชื้อเพลิง....0....ลิตร				
5	ตรวจเช็คท่ออากาศไอดี	✔			
6	ตรวจเช็คสายพาน	✔			
7	ตรวจเช็คท่ออากาศไอเสีย	✔			
8	ตรวจเช็คระบบระบายความร้อน	✔			
9	ตรวจเช็คตัวเรือน PUMP	✔			
10	ตรวจเช็คสภาพเครื่องยนต์	✔			

ลำดับ	รายการ	ผลการตรวจเช็ค			หมายเหตุ
		ดี	แก้ไข	อาการเสีย	
11	ตรวจเช็คสภาพ BATTERY	✔			
12	ตรวจเช็คระดับน้ำหล่อเย็น	✔			
13	ตรวจเช็คระดับน้ำมันหล่อลื่น	✔			

รายชื่อพนักงานที่ปฏิบัติงาน

[redacted]

หมายเหตุ

รายละเอียด เครื่องจักไม่พร้อมใช้งานเนื่องจากผลกระทบจากเหตุแผ่นดินไหว

สาเหตุ เครื่องจักไม่พร้อมใช้งานเนื่องจากผลกระทบจากเหตุแผ่นดินไหว

คำแนะนำ

การแก้ปัญหา

บันทึกผลการปฏิบัติ

☑ 1.ปฏิบัติงานเสร็จเรียบร้อย ☐ 2.ปฏิบัติงานเสร็จแล้วพบสิ่งที่ต้องแก้ไขอีก (CM)

PLUS+

บริษัท พลัส พร็อพเพอร์ตี้ จำกัด

ตารางตรวจเช็ค FRP - สัปดาห์

รหัสงาน	FP/FRP-W
รหัสเครื่องจักร	FRP-25-01
เลขที่ใบงาน	PM250500024
วันที่ปฏิบัติ	08/05/2025
ชื่ออาคาร	RPA | 25 | ส่วนกลางFL25 | ไม่ระบุ | ไม่ระบุ | ห้อง Pump สูบน้ำดี

ลำดับ	รายการ	ผลการตรวจเช็ค			หมายเหตุ
		ดี	แก้ไข	อาการเสีย	
	ENGINE				
1	ตรวจเช็คระบบน้ำมันเชื้อเพลิง	✔			
	ตรวจเช็คระบบน้ำมันเชื้อเพลิง....630....ลิตร				
2	ตรวจเช็คระบบระบายความร้อน	✔			
3	ตรวจเช็คท่ออากาศไอดี	✔			
4	ตรวจเช็คระบบ MANUAL START	✔			
5	ตรวจเช็คการทำงานของเครื่องยนต์และ PUMP	✔			
	แรงดันน้ำมันหล่อลื่น....55....PSI				
	แรงดันน้ำมันเชื้อเพลิง....60....PSI				
	วัดแรงดันน้ำออก....1....PSI				
	ความเร็วรอบ....250....RPM				
	ชั่วโมงการทำงาน....13.0....ชม.				
	วัดแรงดันน้ำเข้า....0....PSI				
	แอมมิเตอร์....13.0....แอมป์				
	อุณหภูมิน้ำหล่อเย็น....85....F				
6	ตรวจเช็คค่าความถ่วงจำเพาะของ BATTERY	✔			
7	ตรวจเช็คระดับน้ำหล่อเย็น	✔			
8	ตรวจเช็คระดับน้ำมันหล่อลื่น	✔			
9	ตรวจเช็คสายพาน	✔			
10	ตรวจเช็คท่ออากาศไอเสีย	✔			
11	ตรวจเช็คตัวเรือน PUMP	✔			
12	ตรวจเช็คสภาพเครื่องยนต์	✔			
13	ตรวจเช็คสภาพ BATTERY	✔			
	CONTROL				

ลำดับ	รายการ	ผลการตรวจเช็ค			หมายเหตุ
		ดี	แก้ไข	อาการเสีย	
1	ตรวจเช็คการทำงานของชุด PRV	✔			
2	ตรวจเช็ควัดแรงดัน	✔			
3	ตรวจเช็คชุดชาร์จ BATTERY	✔			

รายชื่อพนักงานที่ปฏิบัติงาน

[redacted]

หมายเหตุ

รายละเอียด ทดสอบ Fire pump ประจำสัปดาห์

สาเหตุ ทดสอบ Fire pump ประจำสัปดาห์

คำแนะนำ -

การแก้ปัญหา -

บันทึกผลการปฏิบัติ

☑ 1.ปฏิบัติงานเสร็จเรียบร้อย ☐ 2.ปฏิบัติงานเสร็จแล้วพบสิ่งที่ต้องแก้ไขอีก (CM)

PLUS+

บริษัท พลัส พร็อพเพอร์ตี้ จำกัด

ตารางตรวจเช็ค FRP - สัปดาห์

รหัสงาน	FP/FRP-W
รหัสเครื่องจักร	FRP-G-01
เลขที่ใบงาน	PM250500026
วันที่ปฏิบัติ	08/05/2025
ชื่ออาคาร	RPA | G | ส่วนกลางG | ไม่ระบุ | ไม่ระบุ | ห้อง Pump สูบน้ำดี

ลำดับ	รายการ	ผลการตรวจเช็ค			หมายเหตุ
		ดี	แก้ไข	อาการเสีย	
	ENGINE				
1	ตรวจเช็คระบบระบายความร้อน	✔			
2	ตรวจเช็คระบบน้ำมันเชื้อเพลิง	✔			
	ตรวจเช็คระบบน้ำมันเชื้อเพลิง....995....ลิตร				
3	ตรวจเช็คระบบ MANUAL START	✔			
4	ตรวจเช็คสภาพ BATTERY	✔			
5	ตรวจเช็คท่ออากาศไอดี	✔			
6	ตรวจเช็คการทำงานของเครื่องยนต์และ PUMP	✔			
	แรงดันน้ำมันหล่อลื่น....55....PSI				
	แรงดันน้ำมันเชื้อเพลิง....65....PSI				
	วัดแรงดันน้ำออก....18....PSI				
	ความเร็วรอบ....155....RPM				
	ชั่วโมงการทำงาน....20.3....ชม.				
	แอมมิเตอร์....13.0....แอมป์				
	วัดแรงดันน้ำเข้า....0....PSI				
	อุณหภูมิน้ำหล่อเย็น....85....F				
7	ตรวจเช็คค่าความถ่วงจำเพาะของ BATTERY	✔			
8	ตรวจเช็คระดับน้ำหล่อเย็น	✔			
9	ตรวจเช็คระดับน้ำมันหล่อลื่น	✔			
10	ตรวจเช็คสายพาน	✔			
11	ตรวจเช็คท่ออากาศไอเสีย	✔			
12	ตรวจเช็คตัวเรือน PUMP	✔			
13	ตรวจเช็คสภาพเครื่องยนต์	✔			
	CONTROL				

ลำดับ	รายการ	ผลการตรวจเช็ค			หมายเหตุ
		ดี	แก้ไข	อาการเสีย	
1	ตรวจเช็คการทำงานของชุด PRV	✔			
2	ตรวจเช็ควัดพ่นแรงดัน	✔			
3	ตรวจเช็คชุดชาร์ท BATTERY	✔			

รายชื่อพนักงานที่ปฏิบัติงาน

[redacted]

หมายเหตุ

รายละเอียด ทดสอบ Fire pump ประจำสัปดาห์

สาเหตุ ทดสอบ Fire pump ประจำสัปดาห์

คำแนะนำ -

การแก้ปัญหา -

บันทึกผลการปฏิบัติ

☑ 1.ปฏิบัติงานเสร็จเรียบร้อย ☐ 2.ปฏิบัติงานเสร็จแล้วพบสิ่งที่ต้องแก้ไขอีก (CM)

PLUS+

บริษัท พลัส พร็อพเพอร์ตี้ จำกัด

ตารางตรวจเช็ค FRP - สัปดาห์

รหัสงาน	FP/FRP-W
รหัสเครื่องจักร	FRP-25-01
เลขที่ใบงาน	PM250500028
วันที่ปฏิบัติ	15/05/2025
ชื่ออาคาร	RPA | 25 | ส่วนกลางFL25 | ไม่ระบุ | ไม่ระบุ | ห้อง Pump สูบน้ำดี

ลำดับ	รายการ	ผลการตรวจเช็ค			หมายเหตุ
		ดี	แก้ไข	อาการเสีย	
	ENGINE				
1	ตรวจเช็คระบบน้ำมันเชื้อเพลิง	✔			
	ตรวจเช็คระบบน้ำมันเชื้อเพลิง....0....ลิตร				
2	ตรวจเช็คระบบระบายความร้อน	✔			
3	ตรวจเช็คท่ออากาศไอดี	✔			
4	ตรวจเช็คระบบ MANUAL START	✔			
5	ตรวจเช็คการทำงานของเครื่องยนต์และ PUMP	✔			
	แรงดันน้ำมันหล่อลื่น....0....PSI				
	แรงดันน้ำมันเชื้อเพลิง....0....PSI				
	วัดแรงดันน้ำออก....0....PSI				
	ความเร็วรอบ....0....RPM				
	ชั่วโมงการทำงาน....0....ชม.				
	วัดแรงดันน้ำเข้า....0....PSI				
	แอมมิเตอร์....0....แอมป์				
	อุณหภูมิน้ำหล่อเย็น....0....F				
6	ตรวจเช็คค่าความถ่วงจำเพาะของ BATTERY	✔			
7	ตรวจเช็คระดับน้ำหล่อเย็น	✔			
8	ตรวจเช็คระดับน้ำมันหล่อลื่น	✔			
9	ตรวจเช็คสายพาน	✔			
10	ตรวจเช็คท่ออากาศไอเสีย	✔			
11	ตรวจเช็คตัวเรือน PUMP	✔			
12	ตรวจเช็คสภาพเครื่องยนต์	✔			
13	ตรวจเช็คสภาพ BATTERY	✔			
	CONTROL				

ลำดับ	รายการ	ผลการตรวจเช็ค			หมายเหตุ
		ดี	แก้ไข	อาการเสีย	
1	ตรวจเช็คการทำงานของชุด PRV	✔			
2	ตรวจเช็ควัดพ่นแรงดัน	✔			
3	ตรวจเช็คชุดชาร์ท BATTERY	✔			

รายชื่อพนักงานที่ปฏิบัติงาน

[redacted]

หมายเหตุ

รายละเอียด เครื่องจักรไม่พร้อมใช้งานเนื่องจากผกระทบจากเหตุแผ่นดินไหว

สาเหตุ เครื่องจักรไม่พร้อมใช้งานเนื่องจากผกระทบจากเหตุแผ่นดินไหว

คำแนะนำ

การแก้ปัญหา

บันทึกผลการปฏิบัติ

☑ 1.ปฏิบัติงานเสร็จเรียบร้อย ☐ 2.ปฏิบัติงานเสร็จแล้วพบสิ่งที่ต้องแก้ไขอีก (CM)

PLUS+

บริษัท พลัส พร็อพเพอร์ตี้ จำกัด

ตารางตรวจเช็ค FRP - สัปดาห์

รหัสงาน	FP/FRP-W
รหัสเครื่องจักร	FRP-G-01
เลขที่ใบงาน	PM250500027
วันที่ปฏิบัติ	15/05/2025
ชื่ออาคาร	RPA | G | ส่วนกลางG | ไม่ระบุ | ไม่ระบุ | ห้อง Pump สูบน้ำดี

ลำดับ	รายการ	ผลการตรวจเช็ค			หมายเหตุ
		ดี	แก้ไข	อาการเสีย	
	ENGINE				
1	ตรวจเช็คระบบน้ำมันเชื้อเพลิง	✔			
	ตรวจเช็คระบบน้ำมันเชื้อเพลิง....0....ลิตร				
2	ตรวจเช็คระบบระบายความร้อน	✔			
3	ตรวจเช็คท่ออากาศไอดี	✔			
4	ตรวจเช็คระบบ MANUAL START	✔			
5	ตรวจเช็คการทำงานของเครื่องยนต์และ PUMP	✔			
	แรงดันน้ำมันหล่อลื่น....0....PSI				
	แรงดันน้ำมันเชื้อเพลิง....0....PSI				
	วัดแรงดันน้ำออก....0....PSI				
	ความเร็วรอบ....0....RPM				
	ชั่วโมงการทำงาน....0....ชม.				
	วัดแรงดันน้ำเข้า....0....PSI				
	แอมมิเตอร์....0....แอมป์				
	อุณหภูมิน้ำหล่อเย็น....0....F				
6	ตรวจเช็คค่าความถ่วงจำเพาะของ BATTERY	✔			
7	ตรวจเช็คระดับน้ำหล่อเย็น	✔			
8	ตรวจเช็คระดับน้ำมันหล่อลื่น	✔			
9	ตรวจเช็คสายพาน	✔			
10	ตรวจเช็คท่ออากาศไอเสีย	✔			
11	ตรวจเช็คตัวเรือน PUMP	✔			
12	ตรวจเช็คสภาพเครื่องยนต์	✔			
13	ตรวจเช็คสภาพ BATTERY	✔			
	CONTROL				

ลำดับ	รายการ	ผลการตรวจเช็ค			หมายเหตุ
		ดี	แก้ไข	อาการเสีย	
1	ตรวจเช็คการทำงานของชุด PRV	✔			
2	ตรวจเช็ควัดค่าแรงดัน	✔			
3	ตรวจเช็คชุดชาร์จ BATTERY	✔			

รายชื่อพนักงานที่ปฏิบัติงาน

[redacted]

หมายเหตุ

รายละเอียด เครื่องจักรไม่พร้อมใช้งานเนื่องจากผลกระทบจากเหตุแผ่นดินไหว

สาเหตุ เครื่องจักรไม่พร้อมใช้งานเนื่องจากผลกระทบจากเหตุแผ่นดินไหว

คำแนะนำ

การแก้ปัญหา

บันทึกผลการปฏิบัติ

☑ 1.ปฏิบัติงานเสร็จเรียบร้อย ☐ 2.ปฏิบัติงานเสร็จแล้วพบสิ่งที่ต้องแก้ไขอีก (CM)

PLUS+

บริษัท พลัส พร้อยเพอร์ลี่ จำกัด

ตารางตรวจเช็ค FRP - สัปดาห์

รหัสงาน	FP/FRP-W
รหัสเครื่องจักร	FRP-25-01
เลขที่ใบงาน	PM250500031
วันที่ปฏิบัติ	22/05/2025
ชื่ออาคาร	RPA | 25 | ส่วนกลางFL25 | ไม่ระบุ | ไม่ระบุ | ห้อง Pump สูบน้ำดี

ลำดับ	รายการ	ผลการตรวจเช็ค			หมายเหตุ
		ดี	แก้ไข	อาการเสีย	
	ENGINE				
1	ตรวจเช็คท่ออากาศไอเสีย	✔			
2	ตรวจเช็คระบบน้ำมันเชื้อเพลิง	✔			
	ตรวจเช็คระบบน้ำมันเชื้อเพลิง....0....ลิตร				
3	ตรวจเช็คระบบระบายความร้อน	✔			
4	ตรวจเช็คสายพาน	✔			
5	ตรวจเช็คตัวเรือน PUMP	✔			
6	ตรวจเช็คสภาพเครื่องยนต์	✔			
7	ตรวจเช็คสภาพ BATTERY	✔			
8	ตรวจเช็คท่ออากาศไอดี	✔			
9	ตรวจเช็คระบบ MANUAL START	✔			
10	ตรวจเช็คการทำงานของเครื่องยนต์และ PUMP	✔			
	แรงดันน้ำมันหล่อลื่น....0....PSI				
	แรงดันน้ำมันเชื้อเพลิง....0....PSI				
	วัดแรงดันน้ำออก....0....PSI				
	ความเร็วรอบ....0....RPM				
	ชั่วโมงการทำงาน....0....ชม.				
	วัดแรงดันน้ำเข้า....0....PSI				
	แอมมิเตอร์....0....แอมป์				
	อุณหภูมิน้ำหล่อเย็น....0....F				
11	ตรวจเช็คค่าความถ่วงจำเพาะของ BATTERY	✔			
12	ตรวจเช็คระดับน้ำหล่อเย็น	✔			
13	ตรวจเช็คระดับน้ำมันหล่อลื่น	✔			
	CONTROL				

ลำดับ	รายการ	ผลการตรวจเช็ค			หมายเหตุ
		ดี	แก้ไข	อาการเสีย	
1	ตรวจเช็คการทำงานของชุด PRV	✔			
2	ตรวจเช็ควัดค่าแรงดัน	✔			
3	ตรวจเช็คชุดชาร์จ BATTERY	✔			

รายชื่อพนักงานที่ปฏิบัติงาน

[redacted]

หมายเหตุ

รายละเอียด Pm ประจำสัปดาห์

สาเหตุ ผลกระทบแผ่นดินไหว

คำแนะนำ

การแก้ปัญหา

บันทึกผลการปฏิบัติ

☑ 1.ปฏิบัติงานเสร็จเรียบร้อย ☐ 2.ปฏิบัติงานเสร็จแล้วพบสิ่งที่ต้องแก้ไขอีก (CM)

PLUS+

บริษัท พลัส พร้อยเพอร์ลี่ จำกัด

ตารางตรวจเช็ค FRP - สัปดาห์

รหัสงาน	FP/FRP-W
รหัสเครื่องจักร	FRP-G-01
เลขที่ใบงาน	PM250500030
วันที่ปฏิบัติ	22/05/2025
ชื่ออาคาร	RPA | G | ส่วนกลางG | ไม่ระบุ | ไม่ระบุ | ห้อง Pump สูบน้ำดี

ลำดับ	รายการ	ผลการตรวจเช็ค			หมายเหตุ
		ดี	แก้ไข	อาการเสีย	
	ENGINE				
1	ตรวจเช็คสายพาน	✔			
2	ตรวจเช็คท่ออากาศไอเสีย	✔			
3	ตรวจเช็คระบบน้ำมันเชื้อเพลิง	✔			
	ตรวจเช็คระบบน้ำมันเชื้อเพลิง....0....ลิตร				
4	ตรวจเช็คระบบระบายความร้อน	✔			
5	ตรวจเช็คระดับน้ำหล่อเย็น	✔			
6	ตรวจเช็คระดับน้ำมันหล่อลื่น	✔			
7	ตรวจเช็คตัวเรือน PUMP	✔			
8	ตรวจเช็คสภาพเครื่องยนต์	✔			
9	ตรวจเช็คสภาพ BATTERY	✔			
10	ตรวจเช็คท่ออากาศไอดี	✔			
11	ตรวจเช็คระบบ MANUAL START	✔			
12	ตรวจเช็คการทำงานของเครื่องยนต์และ PUMP	✔			
	อุณหภูมิน้ำหล่อเย็น....0....F				
	แรงดันน้ำมันหล่อลื่น....0....PSI				
	แรงดันน้ำมันเชื้อเพลิง....0....PSI				
	วัดแรงดันน้ำออก....0....PSI				
	ความเร็วรอบ....0....RPM				
	ชั่วโมงการทำงาน....0....ชม.				
	วัดแรงดันน้ำเข้า....0....PSI				
	แอมมิเตอร์....0....แอมป์				
13	ตรวจเช็คค่าความถ่วงจำเพาะของ BATTERY	✔			
	CONTROL				

ลำดับ	รายการ	ผลการตรวจเช็ค			หมายเหตุ
		ดี	แก้ไข	อาการเสีย	
1	ตรวจเช็คสวิทซ์แรงดัน	✔			
2	ตรวจเช็คการทำงานของชุด PRV	✔			
3	ตรวจเช็คชุดชาร์ท BATTERY	✔			

รายชื่อพนักงานที่ปฏิบัติงาน

[redacted]

หมายเหตุ

รายละเอียด Pm ประจำสัปดาห์

สาเหตุ ผลกระทบแผ่นไหว

คำแนะนำ

การแก้ไขปัญหา

บันทึกผลการปฏิบัติ

☑ 1.ปฏิบัติงานเสร็จเรียบร้อย

☐ 2.ปฏิบัติงานเสร็จแล้วพบสิ่งที่ต้องแก้ไขอีก (CM)

PLUS+

บริษัท พลัส พร็อพเพอร์ตี้ จำกัด

ตารางตรวจเช็ค FRP - สัปดาห์

รหัสงาน	FP/FRP-W
รหัสเครื่องจักร	FRP-25-01
เลขที่ใบงาน	PM250500034
วันที่ปฏิบัติ	29/05/2025
ชื่ออาคาร	RPA | 25 | ส่วนกลางFL25 | ไม่ระบุ | ไม่ระบุ | ห้อง Pump สูบน้ำดี

ลำดับ	รายการ	ผลการตรวจเช็ค			หมายเหตุ
		ดี	แก้ไข	อาการเสีย	
	CONTROL				
1	ตรวจเช็คการทำงานของชุด PRV	✔			
2	ตรวจเช็คชุดชาร์ท BATTERY	✔			
3	ตรวจเช็คสวิทซ์แรงดัน	✔			
	ENGINE				
1	ตรวจเช็คสภาพเครื่องยนต์	✔			
2	ตรวจเช็คสภาพ BATTERY	✔			
3	ตรวจเช็คระบบน้ำมันเชื้อเพลิง	✔			
	ตรวจเช็คระบบน้ำมันเชื้อเพลิง....636....ลิตร				
4	ตรวจเช็คค่าความถ่วงจำเพาะของ BATTERY	✔			
5	ตรวจเช็คระบบระบายความร้อน	✔			
6	ตรวจเช็คตัวเรือน PUMP	✔			
7	ตรวจเช็คระดับน้ำหล่อเย็น	✔			
8	ตรวจเช็คระดับน้ำมันหล่อลื่น	✔			
9	ตรวจเช็คสายพาน	✔			
10	ตรวจเช็คท่ออากาศไอเสีย	✔			
11	ตรวจเช็คท่ออากาศไอดี	✔			
12	ตรวจเช็คระบบ MANUAL START	✔			
13	ตรวจเช็คการทำงานของเครื่องยนต์และ PUMP	✔			
	อุณหภูมิน้ำหล่อเย็น....80....F				
	แรงดันน้ำมันเชื้อเพลิง....60....PSI				
	แรงดันน้ำมันหล่อลื่น....0....PSI				
	ชั่วโมงการทำงาน....31.1....ชม.				
	วัดแรงดันน้ำออก....250....PSI				

ลำดับ	รายการ	ผลการตรวจเช็ค			หมายเหตุ
		ดี	แก้ไข	อาการเสีย	
	วัดแรงดันน้ำเข้า....0....PSI				
	แอมมิเตอร์....0....แอมป์				
	ความเร็วรอบ....2200....RPM				

รายชื่อพนักงานที่ปฏิบัติงาน

[redacted]

หมายเหตุ

รายละเอียด ทดสอบเครื่องจักรประจำสัปดาห์

สาเหตุ ทดสอบเครื่องจักรประจำสัปดาห์

คำแนะนำ

การแก้ไขปัญหา

บันทึกผลการปฏิบัติ

☑ 1.ปฏิบัติงานเสร็จเรียบร้อย

☐ 2.ปฏิบัติงานเสร็จแล้วพบสิ่งที่ต้องแก้ไขอีก (CM)

PLUS+

บริษัท พลัส พร็อพเพอร์ตี้ จำกัด

ตารางตรวจเช็ค FRP - สัปดาห์

รหัสงาน	FP/FRP-W
รหัสเครื่องจักร	FRP-G-01
เลขที่ใบงาน	PM250500033
วันที่ปฏิบัติ	29/05/2025
ชื่ออาคาร	RPA | G | ส่วนกลางG | ไม่ระบุ | ไม่ระบุ | ห้อง Pump สูบน้ำดี

ลำดับ	รายการ	ผลการตรวจเช็ค			หมายเหตุ
		ดี	แก้ไข	อาการเสีย	
	CONTROL				
1	ตรวจเช็คสวิทซ์แรงดัน	✔			
2	ตรวจเช็คการทำงานของชุด PRV	✔			
3	ตรวจเช็คชุดชาร์ท BATTERY	✔			
	ENGINE				
1	ตรวจเช็คค่าความถ่วงจำเพาะของ BATTERY	✔			
2	ตรวจเช็คระดับน้ำหล่อเย็น	✔			
3	ตรวจเช็คระดับน้ำมันหล่อลื่น	✔			
4	ตรวจเช็คสายพาน	✔			
5	ตรวจเช็คท่ออากาศไอเสีย	✔			
6	ตรวจเช็คระบบระบายความร้อน	✔			
7	ตรวจเช็คการทำงานของเครื่องยนต์และ PUMP	✔			
	ชั่วโมงการทำงาน....20.5....ชม.				
	แอมมิเตอร์....0....แอมป์				
	วัดแรงดันน้ำเข้า....0....PSI				
	แรงดันน้ำมันหล่อลื่น....0....PSI				
	อุณหภูมิน้ำหล่อเย็น....85....F				
	วัดแรงดันน้ำออก....250....PSI				
	แรงดันน้ำมันเชื้อเพลิง....60....PSI				
	ความเร็วรอบ....2600....RPM				
8	ตรวจเช็คระบบน้ำมันเชื้อเพลิง	✔			
	ตรวจเช็คระบบน้ำมันเชื้อเพลิง....994....ลิตร				
9	ตรวจเช็คตัวเรือน PUMP	✔			
10	ตรวจเช็คสภาพเครื่องยนต์	✔			

ลำดับ	รายการ	ผลการตรวจเช็ค			หมายเหตุ
		ดี	แก้ไข	อาการเสีย	
11	ตรวจเช็คสภาพ BATTERY	✔			
12	ตรวจเช็คท่ออากาศไอดี	✔			
13	ตรวจเช็คระบบ MANUAL START	✔			

รายชื่อพนักงานที่ปฏิบัติงาน

[redacted]

หมายเหตุ

รายละเอียด ทดสอบ Fire pump ประจำสัปดาห์

สาเหตุ ทดสอบ Fire pump ประจำสัปดาห์

คำแนะนำ -

การแก้ปัญหา -

บันทึกผลการปฏิบัติ

☑ 1.ปฏิบัติงานเสร็จเรียบร้อย ☐ 2.ปฏิบัติงานเสร็จแล้วพบสิ่งที่ต้องแก้ไขอีก (CM)

PLUS+

บริษัท พลัส พร็อพเพอร์ตี้ จำกัด

ตารางตรวจเช็ค FRP - สัปดาห์

รหัสงาน	FP/FRP-W
รหัสเครื่องจักร	FRP-25-01
เลขที่ใบงาน	PM250600003
วันที่ปฏิบัติ	05/06/2025
ชื่ออาคาร	RPA | 25 | ส่วนกลางFL25 | ไม่ระบุ | ไม่ระบุ | ห้อง Pump สูบน้ำดี

ลำดับ	รายการ	ผลการตรวจเช็ค			หมายเหตุ
		ดี	แก้ไข	อาการเสีย	
	ENGINE				
1	ตรวจเช็คท่ออากาศไอดี	✔			
2	ตรวจเช็คระบบ MANUAL START	✔			
3	ตรวจเช็คการทำงานของเครื่องยนต์และ PUMP	✔			
	วัดแรงดันน้ำออก....250....PSI				
	อุณหภูมิน้ำหล่อเย็น....80....F				
	ความเร็วรอบ....2200....RPM				
	ชั่วโมงการทำงาน....31.1....ชม.				
	วัดแรงดันน้ำเข้า....0....PSI				
	แอมมิเตอร์....0....แอมป์				
	แรงดันน้ำมันเชื้อเพลิง....60....PSI				
	แรงดันน้ำมันหล่อลื่น....0....PSI				
4	ตรวจเช็คค่าความถ่วงจำเพาะของ BATTERY	✔			
5	ตรวจเช็คระดับน้ำหล่อเย็น	✔			
6	ตรวจเช็คระดับน้ำมันหล่อลื่น	✔			
7	ตรวจเช็คสายพาน	✔			
8	ตรวจเช็คท่ออากาศไอเสีย	✔			
9	ตรวจเช็คระบบระบายความร้อน	✔			
10	ตรวจเช็คระบบน้ำมันเชื้อเพลิง	✔			
	ตรวจเช็คระบบน้ำมันเชื้อเพลิง....636....ลิตร				
11	ตรวจเช็คตัวเรือน PUMP	✔			
12	ตรวจเช็คสภาพเครื่องยนต์	✔			
13	ตรวจเช็คสภาพ BATTERY	✔			
	CONTROL				

ลำดับ	รายการ	ผลการตรวจเช็ค			หมายเหตุ
		ดี	แก้ไข	อาการเสีย	
1	ตรวจเช็คตัววัดแรงดัน	✔			
2	ตรวจเช็คการทำงานของชุด PRV	✔			
3	ตรวจเช็คชุดชาร์ท BATTERY	✔			

รายชื่อพนักงานที่ปฏิบัติงาน

[redacted]

หมายเหตุ

รายละเอียด ทดสอบเครื่องจักรประจำสัปดาห์

สาเหตุ ทดสอบเครื่องจักรประจำสัปดาห์

คำแนะนำ

การแก้ปัญหา

บันทึกผลการปฏิบัติ

☑ 1.ปฏิบัติงานเสร็จเรียบร้อย ☐ 2.ปฏิบัติงานเสร็จแล้วพบสิ่งที่ต้องแก้ไขอีก (CM)

PLUS+

บริษัท พลัส พร็อพเพอร์ตี้ จำกัด

ตารางตรวจเช็ค FRP - สัปดาห์

รหัสงาน	FP/FRP-W
รหัสเครื่องจักร	FRP-G-01
เลขที่ใบงาน	PM250600002
วันที่ปฏิบัติ	05/06/2025
ชื่ออาคาร	RPA | G | ส่วนกลางG | ไม่ระบุ | ไม่ระบุ | ห้อง Pump สูบน้ำดี

ลำดับ	รายการ	ผลการตรวจเช็ค			หมายเหตุ
		ดี	แก้ไข	อาการเสีย	
	ENGINE				
1	ตรวจเช็คระบบ MANUAL START	✔			
2	ตรวจเช็คการทำงานของเครื่องยนต์และ PUMP	✔			
	แรงดันน้ำมันหล่อลื่น....0....PSI				
	แรงดันน้ำมันเชื้อเพลิง....60....PSI				
	วัดแรงดันน้ำออก....250....PSI				
	ความเร็วรอบ....2600....RPM				
	ชั่วโมงการทำงาน....20.5....ชม.				
	วัดแรงดันน้ำเข้า....0....PSI				
	แอมมิเตอร์....0....แอมป์				
	อุณหภูมิน้ำหล่อเย็น....85....F				
3	ตรวจเช็คค่าความถ่วงจำเพาะของ BATTERY	✔			
4	ตรวจเช็คระบบระบายความร้อน	✔			
5	ตรวจเช็คระบบน้ำมันเชื้อเพลิง	✔			
	ตรวจเช็คระบบน้ำมันเชื้อเพลิง....994....ลิตร				
6	ตรวจเช็คท่ออากาศไอดี	✔			
7	ตรวจเช็คตัวเรือน PUMP	✔			
8	ตรวจเช็คสภาพเครื่องยนต์	✔			
9	ตรวจเช็คสภาพ BATTERY	✔			
10	ตรวจเช็คระดับน้ำหล่อเย็น	✔			
11	ตรวจเช็คระดับน้ำมันหล่อลื่น	✔			
12	ตรวจเช็คสายพาน	✔			
13	ตรวจเช็คท่ออากาศไอเสีย	✔			
	CONTROL				

ลำดับ	รายการ	ผลการตรวจเช็ค			หมายเหตุ
		ดี	แก้ไข	อาการเสีย	
1	ตรวจเช็คการทำงานของชุด PRV	✔			
2	ตรวจเช็คชุดชาร์ท BATTERY	✔			
3	ตรวจเช็ควัดหน่วงดัน	✔			

รายชื่อพนักงานที่ปฏิบัติงาน

[redacted]

หมายเหตุ

รายละเอียด ทดสอบเครื่องจักรประจำสัปดาห์

สาเหตุ ทดสอบเครื่องจักรประจำสัปดาห์

คำแนะนำ

การแก้ปัญหา

บันทึกผลการปฏิบัติ

☑ 1.ปฏิบัติงานเสร็จเรียบร้อย ☐ 2.ปฏิบัติงานเสร็จแล้วพบสิ่งที่ต้องแก้ไขอีก (CM)

PLUS+

บริษัท พลัส พร็อพเพอร์ตี้ จำกัด

ตารางตรวจเช็ค FRP - สัปดาห์

รหัสงาน	FP/FRP-W
รหัสเครื่องจักร	FRP-25-01
เลขที่ใบงาน	PM250600006
วันที่ปฏิบัติ	12/06/2025
ชื่ออาคาร	RPA | 25 | ส่วนกลางFL25 | ไม่ระบุ | ไม่ระบุ | ห้อง Pump สูบน้ำดี

ลำดับ	รายการ	ผลการตรวจเช็ค			หมายเหตุ
		ดี	แก้ไข	อาการเสีย	
	ENGINE				
1	ตรวจเช็คระบบน้ำมันเชื้อเพลิง	✔			
	ตรวจเช็คระบบน้ำมันเชื้อเพลิง....635....ลิตร				
2	ตรวจเช็คระบบระบายความร้อน	✔			
3	ตรวจเช็คท่อไอเสีย	✔			
4	ตรวจเช็คระบบ MANUAL START	✔			
5	ตรวจเช็คการทำงานของเครื่องยนต์และ PUMP	✔			
	แอมมิเตอร์....0....แอมป์				
	แรงดันน้ำมันเชื้อเพลิง....60....PSI				
	วัดแรงดันน้ำออก....250....PSI				
	ความเร็วรอบ....2200....RPM				
	ชั่วโมงการทำงาน....31.1....ชม.				
	วัดแรงดันน้ำเข้า....0....PSI				
	แรงดันน้ำมันหล่อลื่น....0....PSI				
	อุณหภูมิน้ำหล่อเย็น....85....F				
6	ตรวจเช็คค่าความถ่วงจำเพาะของ BATTERY	✔			
7	ตรวจเช็คระดับน้ำหล่อเย็น	✔			
8	ตรวจเช็คระดับน้ำมันหล่อลื่น	✔			
9	ตรวจเช็คสายพาน	✔			
10	ตรวจเช็คท่อไอเสีย	✔			
11	ตรวจเช็คตัวเรือน PUMP	✔			
12	ตรวจเช็คสภาพเครื่องยนต์	✔			
13	ตรวจเช็คสภาพ BATTERY	✔			
	CONTROL				

ลำดับ	รายการ	ผลการตรวจเช็ค			หมายเหตุ
		ดี	แก้ไข	อาการเสีย	
1	ตรวจเช็คการทำงานของชุด PRV	✔			
2	ตรวจเช็ควัดหน่วงดัน	✔			
3	ตรวจเช็คชุดชาร์ท BATTERY	✔			

รายชื่อพนักงานที่ปฏิบัติงาน

[redacted]

รายละเอียด PM fire pumpประจำสัปดาห์

สาเหตุ PM fire pumpประจำสัปดาห์

คำแนะนำ -

การแก้ปัญหา -

บันทึกผลการปฏิบัติ

☑ 1.ปฏิบัติงานเสร็จเรียบร้อย ☐ 2.ปฏิบัติงานเสร็จแล้วพบสิ่งที่ต้องแก้ไขอีก (CM)

PLUS+

บริษัท พลัส พร็อพเพอร์ตี้ จำกัด

ตารางตรวจเช็ค FRP - สัปดาห์

รหัสงาน	FP/FRP-W
รหัสเครื่องจักร	FRP-G-01
เลขที่ใบงาน	PM250600005
วันที่ปฏิบัติ	12/06/2025
ชื่ออาคาร	RPA | G | ส่วนกลางG | ไม่ระบุ | ไม่ระบุ | ห้อง Pump สูบน้ำดี

ลำดับ	รายการ	ผลการตรวจเช็ค			หมายเหตุ
		ดี	แก้ไข	อาการเสีย	
	ENGINE				
1	ตรวจเช็คท่อไอเสีย	✔			
2	ตรวจเช็คระบบน้ำมันเชื้อเพลิง	✔			
	ตรวจเช็คระบบน้ำมันเชื้อเพลิง....968....ลิตร				
3	ตรวจเช็คระบบระบายความร้อน	✔			
4	ตรวจเช็คสายพาน	✔			
5	ตรวจเช็คตัวเรือน PUMP	✔			
6	ตรวจเช็คสภาพเครื่องยนต์	✔			
7	ตรวจเช็คสภาพ BATTERY	✔			
8	ตรวจเช็คท่อไอเสีย	✔			
9	ตรวจเช็คระบบ MANUAL START	✔			
10	ตรวจเช็คการทำงานของเครื่องยนต์และ PUMP	✔			
	แรงดันน้ำมันหล่อลื่น....0....PSI				
	แรงดันน้ำมันเชื้อเพลิง....60....PSI				
	วัดแรงดันน้ำออก....240....PSI				
	ความเร็วรอบ....2600....RPM				
	ชั่วโมงการทำงาน....20.6....ชม.				
	วัดแรงดันน้ำเข้า....0....PSI				
	แอมมิเตอร์....0....แอมป์				
	อุณหภูมิน้ำหล่อเย็น....85....F				
11	ตรวจเช็คค่าความถ่วงจำเพาะของ BATTERY	✔			
12	ตรวจเช็คระดับน้ำหล่อเย็น	✔			
13	ตรวจเช็คระดับน้ำมันหล่อลื่น	✔			
	CONTROL				

ลำดับ	รายการ	ผลการตรวจเช็ค			หมายเหตุ
		ดี	แก้ไข	อาการเสีย	
1	ตรวจเช็คการทำงานของชุด PRV	✔			
2	ตรวจเช็ควัดพ่นแรงดัน	✔			
3	ตรวจเช็คชุดชาร์จ BATTERY	✔			

รายชื่อพนักงานที่ปฏิบัติงาน

[redacted]

หมายเหตุ

รายละเอียด PM Fire pump ประจำสัปดาห์

สาเหตุ PM Fire pump ประจำสัปดาห์

คำแนะนำ -

การแก้ไขปัญหา -

บันทึกผลการปฏิบัติ

☑ 1.ปฏิบัติงานเสร็จเรียบร้อย ☐ 2.ปฏิบัติงานเสร็จแล้วพบสิ่งที่ต้องแก้ไขอีก (CM)

PLUS+

บริษัท พลัส พร็อพเพอร์ตี้ จำกัด

ตารางตรวจเช็ค FRP - สัปดาห์

รหัสงาน	FP/FRP-W
รหัสเครื่องจักร	FRP-25-01
เลขที่ใบงาน	PM250600009
วันที่ปฏิบัติ	19/06/2025
ชื่ออาคาร	RPA | 25 | ส่วนกลาง|FL25 | ไม่ระบุ | ไม่ระบุ | ห้อง Pump สูบน้ำดี

ลำดับ	รายการ	ผลการตรวจเช็ค			หมายเหตุ
		ดี	แก้ไข	อาการเสีย	
	ENGINE				
1	ตรวจเช็คระบบน้ำมันเชื้อเพลิง	✔			
	ตรวจเช็คระบบน้ำมันเชื้อเพลิง....634....ลิตร				
2	ตรวจเช็คระบบระบายความร้อน	✔			
3	ตรวจเช็คท่ออากาศไอดี	✔			
4	ตรวจเช็คระบบ MANUAL START	✔			
5	ตรวจเช็คการทำงานของเครื่องยนต์และ PUMP	✔			
	แรงดันน้ำมันท่อเย็น....0....PSI				
	แรงดันน้ำมันเชื้อเพลิง....60....PSI				
	วัดแรงดันน้ำออก....250....PSI				
	ความเร็วรอบ....2400....RPM				
	ชั่วโมงการทำงาน....31.1....ชม.				
	วัดแรงดันน้ำเข้า....0....PSI				
	แอมมิเตอร์....0....แอมป์				
	อุณหภูมิน้ำท่อเย็น....85....F				
6	ตรวจเช็คค่าความถ่วงจำเพาะของ BATTERY	✔			
7	ตรวจเช็ครอดับน้ำท่อเย็น	✔			
8	ตรวจเช็ครอดับน้ำมันท่อเย็น	✔			
9	ตรวจเช็คสายพาน	✔			
10	ตรวจเช็คท่ออากาศไอเสีย	✔			
11	ตรวจเช็คตัวเรือน PUMP	✔			
12	ตรวจเช็คสภาพเครื่องยนต์	✔			
13	ตรวจเช็คสภาพ BATTERY	✔			
	CONTROL				

ลำดับ	รายการ	ผลการตรวจเช็ค			หมายเหตุ
		ดี	แก้ไข	อาการเสีย	
1	ตรวจเช็คการทำงานของชุด PRV	✔			
2	ตรวจเช็ควัดพ่นแรงดัน	✔			
3	ตรวจเช็คชุดชาร์จ BATTERY	✔			

รายชื่อพนักงานที่ปฏิบัติงาน

[redacted]

หมายเหตุ

รายละเอียด ทดสอบ fire pump ประจำสัปดาห์

สาเหตุ ทดสอบ fire pump ประจำสัปดาห์

คำแนะนำ -

การแก้ไขปัญหา -

บันทึกผลการปฏิบัติ

☑ 1.ปฏิบัติงานเสร็จเรียบร้อย ☐ 2.ปฏิบัติงานเสร็จแล้วพบสิ่งที่ต้องแก้ไขอีก (CM)

PLUS+

บริษัท พลัส พร็อพเพอร์ตี้ จำกัด

ตารางตรวจเช็ค FRP - สัปดาห์

รหัสงาน	FP/FRP-W
รหัสเครื่องจักร	FRP-G-01
เลขที่ใบงาน	PM250600008
วันที่ปฏิบัติ	19/06/2025
ชื่ออาคาร	RPA | G | ส่วนกลาง|G | ไม่ระบุ | ไม่ระบุ | ห้อง Pump สูบน้ำดี

ลำดับ	รายการ	ผลการตรวจเช็ค			หมายเหตุ
		ดี	แก้ไข	อาการเสีย	
	ENGINE				
1	ตรวจเช็คระบบน้ำมันเชื้อเพลิง	✔			
	ตรวจเช็คระบบน้ำมันเชื้อเพลิง....967....ลิตร				
2	ตรวจเช็คระบบระบายความร้อน	✔			
3	ตรวจเช็คท่ออากาศไอดี	✔			
4	ตรวจเช็คระบบ MANUAL START	✔			
5	ตรวจเช็คการทำงานของเครื่องยนต์และ PUMP	✔			
	แรงดันน้ำมันท่อเย็น....0....PSI				
	แรงดันน้ำมันเชื้อเพลิง....65....PSI				
	วัดแรงดันน้ำออก....175....PSI				
	ความเร็วรอบ....2600....RPM				
	ชั่วโมงการทำงาน....20.7....ชม.				
	วัดแรงดันน้ำเข้า....0....PSI				
	แอมมิเตอร์....0....แอมป์				
	อุณหภูมิน้ำท่อเย็น....85....F				
6	ตรวจเช็คค่าความถ่วงจำเพาะของ BATTERY	✔			
7	ตรวจเช็ครอดับน้ำท่อเย็น	✔			
8	ตรวจเช็ครอดับน้ำมันท่อเย็น	✔			
9	ตรวจเช็คสายพาน	✔			
10	ตรวจเช็คท่ออากาศไอเสีย	✔			
11	ตรวจเช็คตัวเรือน PUMP	✔			
12	ตรวจเช็คสภาพเครื่องยนต์	✔			
13	ตรวจเช็คสภาพ BATTERY	✔			
	CONTROL				

ลำดับ	รายการ	ผลการตรวจเช็ค			หมายเหตุ
		ดี	แก้ไข	อาการเสีย	
1	ตรวจเช็คการทำงานของชุด PRV	✓			
2	ตรวจเช็คสวิทช์แรงดัน	✓			
3	ตรวจเช็คชุดชาร์ท BATTERY	✓			

รายชื่อพนักงานที่ปฏิบัติงาน

[redacted]

หมายเหตุ

รายละเอียด ทดสอบ fire pump ประจำสัปดาห์

สาเหตุ ทดสอบ fire pump ประจำสัปดาห์

คำแนะนำ -

การแก้ปัญหา -

บันทึกผลการปฏิบัติ

☑ 1.ปฏิบัติงานเสร็จเรียบร้อย

☐ 2.ปฏิบัติงานเสร็จแล้วพบสิ่งที่ต้องแก้ไขอีก (CM)

หน่วยงาน ...PMR-C... อาคาร ...RPA...	ใบตรวจเช็คตู้ดับเพลิง	วันที่ตรวจสอบ 15/1/68 รหัสอุปกรณ์ FHC

รายการ	ถังดับเพลิง		วาล์วน้ำ		หัวหมุน		สายฉีด		ขวาน		กระจก/กุญแจ		อื่น ๆ		ผลการตรวจสอบ	
	ปกติ	แก้ไข	ปกติ	แก้ไข	ปกติ	แก้ไข	ปกติ	แก้ไข	ปกติ	แก้ไข	ปกติ	แก้ไข	ปกติ	แก้ไข	ปกติ	แก้ไข
FHC- G -01	✓		✓		✓		✓		✓		✓		✓		✓	
FHC- G -02		✓	✓		✓		✓		✓		✓		✓			✓
FHC- G -03	✓		✓		✓		✓		✓		✓		✓		✓	
FHC- G -04	✓		✓		✓		✓		✓		✓		✓		✓	
FHC-GA-01	✓		✓		✓		✓		✓		✓		✓		✓	
FHC-2-01	✓		✓		✓		✓		✓		✓		✓		✓	
FHC-2-02	✓		✓		✓		✓		✓		✓		✓		✓	
FHC-2-03	✓		✓		✓		✓		✓		✓		✓		✓	
FHC-2A-01	✓		✓		✓		✓		✓		✓		✓		✓	
FHC-3-01	✓		✓		✓		✓		✓		✓		✓		✓	
HC-3-02	✓		✓		✓		✓		✓		✓		✓		✓	
FHC-3-03	✓		✓		✓		✓		✓		✓		✓		✓	
FHC-3A-01	✓		✓		✓		✓		✓		✓		✓		✓	
FHC-4-01	✓		✓		✓		✓		✓		✓		✓		✓	
FHC-4-02	✓		✓		✓		✓		✓		✓		✓		✓	
FHC-4-03	✓		✓		✓		✓		✓		✓		✓		✓	
FHC-4A-01	✓		✓		✓		✓		✓		✓		✓		✓	
FHC-5-01	✓		✓		✓		✓		✓		✓		✓		✓	
FHC-5-02	✓		✓		✓		✓		✓		✓		✓		✓	
FHC-5-03	✓		✓		✓		✓		✓		✓		✓		✓	
FHC-5A-01	✓		✓		✓		✓		✓		✓		✓		✓	
FHC-6-01		✓	✓		✓		✓		✓		✓		✓			✓
FHC-6-02	✓		✓		✓		✓		✓		✓		✓		✓	
HC-6-03	✓		✓		✓		✓		✓		✓		✓		✓	
FHC-6A-01	✓		✓		✓		✓		✓		✓		✓		✓	
FHC-7-01	✓		✓		✓		✓		✓		✓		✓		✓	
FHC-7-02	✓		✓		✓		✓		✓		✓		✓		✓	
FHC-7-03	✓		✓		✓		✓		✓		✓		✓		✓	
FHC-7A-01	✓		✓		✓		✓		✓		✓		✓		✓	
FHC-8-01	✓		✓		✓		✓		✓		✓		✓		✓	
FHC-8-02	✓		✓		✓		✓		✓		✓		✓		✓	
FHC-8-03	✓		✓		✓		✓		✓		✓		✓		✓	
FHC-8A-01	✓		✓		✓		✓		✓		✓		✓		✓	
FHC-9-01	✓		✓		✓		✓		✓		✓		✓		✓	
FHC-9-02	✓		✓		✓		✓		✓		✓		✓		✓	
FHC-9-03	✓		✓		✓		✓		✓		✓		✓		✓	
FHC-9A-01	✓		✓		✓		✓		✓		✓		✓		✓	

FHC-10-01	✓		✓		✓		✓		✓		✓		✓		✓	
FHC-10-02	✓		✓		✓		✓		✓		✓		✓		✓	
FHC-10-03	✓		✓		✓		✓		✓		✓		✓		✓	
FHC-10A-01	✓		✓		✓		✓		✓		✓		✓		✓	
FHC- 11-01	✓		✓		✓		✓		✓		✓		✓		✓	
FHC- 11-02	✓		✓		✓		✓		✓		✓		✓		✓	
FHC- 12 -01	✓		✓		✓		✓		✓		✓		✓		✓	
FHC- 12 -02	✓		✓		✓		✓		✓		✓		✓		✓	
FHC-12A-01	✓		✓		✓		✓		✓		✓		✓		✓	
FHC-12A-02	✓		✓		✓		✓		✓		✓		✓		✓	
FE-12A-01	✓		✓		✓		✓		✓		✓		✓		✓	
FE-12A-02	✓		✓		✓		✓		✓		✓		✓		✓	
FHC-14-01	✓		✓		✓		✓		✓		✓		✓		✓	
FHC-14-02	✓		✓		✓		✓		✓		✓		✓		✓	
FE-14-01	✓		✓		✓		✓		✓		✓		✓		✓	
FE-14-02	✓		✓		✓		✓		✓		✓		✓		✓	
FHC-15-01	✓		✓		✓		✓		✓		✓		✓		✓	
FHC-15-02	✓		✓		✓		✓		✓		✓		✓		✓	
FE-15-01	✓		✓		✓		✓		✓		✓		✓		✓	
FE-15-02	✓		✓		✓		✓		✓		✓		✓		✓	
FHC-16-01	✓		✓		✓		✓		✓		✓		✓		✓	
FHC-16-02	✓		✓		✓		✓		✓		✓		✓		✓	
FE-16-01	✓		✓		✓		✓		✓		✓		✓		✓	
FE-16-02	✓		✓		✓		✓		✓		✓		✓		✓	
FHC-17-01	✓		✓		✓		✓		✓		✓		✓		✓	
FHC-17-02	✓		✓		✓		✓		✓		✓		✓		✓	
FE-17-01	✓		✓		✓		✓		✓		✓		✓		✓	
FE-17-02	✓		✓		✓		✓		✓		✓		✓		✓	
FHC-18-01	✓		✓		✓		✓		✓		✓		✓		✓	
FHC-18-02	✓		✓		✓		✓		✓		✓		✓		✓	
FE-18-01	✓		✓		✓		✓		✓		✓		✓		✓	
FE-18-02	✓		✓		✓		✓		✓		✓		✓		✓	
FHC-19-01	✓		✓		✓		✓		✓		✓		✓		✓	
FHC-19-02	✓		✓		✓		✓		✓		✓		✓		✓	
FE-19-01	✓		✓		✓		✓		✓		✓		✓		✓	
FE-19-02	✓		✓		✓		✓		✓		✓		✓		✓	
FHC-20-01	✓		✓		✓		✓		✓		✓		✓		✓	
FHC-20-02	✓		✓		✓		✓		✓		✓		✓		✓	
FE-20-01	✓		✓		✓		✓		✓		✓		✓		✓	
FE-20-02	✓		✓		✓		✓		✓		✓		✓		✓	
FHC-21-01	✓		✓		✓		✓		✓		✓		✓		✓	

FHC-21-02	✓		✓		✓		✓		✓		✓		✓		✓	
FE-21-01	✓		✓		✓		✓		✓		✓		✓		✓	
FE-21-02	✓		✓		✓		✓		✓		✓		✓		✓	
FHC-22-01	✓		✓		✓		✓		✓		✓		✓		✓	
FHC-22-02	✓		✓		✓		✓		✓		✓		✓		✓	
FE-22-01	✓		✓		✓		✓		✓		✓		✓		✓	
FE-22-02	✓		✓		✓		✓		✓		✓		✓		✓	
FHC-23-01	✓		✓		✓		✓		✓		✓		✓		✓	
FHC-23-02	✓		✓		✓		✓		✓		✓		✓		✓	
FE-23-01	✓		✓		✓		✓		✓		✓		✓		✓	
FE-23-02	✓		✓		✓		✓		✓		✓		✓		✓	
FHC-24-01	✓		✓		✓		✓		✓		✓		✓		✓	
FHC-24-02	✓		✓		✓		✓		✓		✓		✓		✓	
FE-24-01	✓		✓		✓		✓		✓		✓		✓		✓	
FE-24-02	✓		✓		✓		✓		✓		✓		✓		✓	
FHC-25-01	✓		✓		✓		✓		✓		✓		✓		✓	
FHC-25-02	✓		✓		✓		✓		✓		✓		✓		✓	
FE-25-01	✓		✓		✓		✓		✓		✓		✓		✓	
FE-25-02	✓		✓		✓		✓		✓		✓		✓		✓	
FHC-26-01	✓		✓		✓		✓		✓		✓		✓		✓	
FHC-26-02	✓		✓		✓		✓		✓		✓		✓		✓	
FE-26-01	✓		✓		✓		✓		✓		✓		✓		✓	
FE-26-02	✓		✓		✓		✓		✓		✓		✓		✓	
FHC-27-01	✓		✓		✓		✓		✓		✓		✓		✓	
FHC-27-02	✓		✓		✓		✓		✓		✓		✓		✓	
FE-27-01	✓		✓		✓		✓		✓		✓		✓		✓	
FE-27-02	✓		✓		✓		✓		✓		✓		✓		✓	
FHC-28-01	✓		✓		✓		✓		✓		✓		✓		✓	
FHC-28-02	✓		✓		✓		✓		✓		✓		✓		✓	
FE-28-01	✓		✓		✓		✓		✓		✓		✓		✓	
FE-28-02	✓		✓		✓		✓		✓		✓		✓		✓	
FHC-29-01	✓		✓		✓		✓		✓		✓		✓		✓	
FHC-29-02	✓		✓		✓		✓		✓		✓		✓		✓	
FE-29-01	✓		✓		✓		✓		✓		✓		✓		✓	
FE-29-02	✓		✓		✓		✓		✓		✓		✓		✓	
FHC-30-01	✓		✓		✓		✓		✓		✓		✓		✓	
FHC-30-02	✓		✓		✓		✓		✓		✓		✓		✓	
FE-30-01	✓		✓		✓		✓		✓		✓		✓		✓	
FE-30-02	✓		✓		✓		✓		✓		✓		✓		✓	
FHC- 31 -01	✓		✓		✓		✓		✓		✓		✓		✓	
FHC- 31 -02	✓		✓		✓		✓		✓		✓		✓		✓	

FE-31-01	/		/		/		/		/		/		/		/	
FE-31-02	/		/		/		/		/		/		/		/	
FHC- 32 -01	/		/		/		/		/		/		/		/	
FHC- 32 -02	/		/		/		/		/		/		/		/	
FE-32-01	/		/		/		/		/		/		/		/	
FE-32-02	/		/		/		/		/		/		/		/	
FHC-33-01	/		/			/	/		/		/		/			/
FHC-33-02	/		/		/		/		/		/		/		/	
FE-33-01	/		/		/		/		/		/		/		/	
FE-33-02	/		/		/		/		/		/		/		/	
FHC-34-01	/		/			/	/		/		/		/			/
FHC-34-02	/		/		/		/		/		/		/		/	
FE-34-01	/		/		/		/		/		/		/		/	
FE-34-02	/		/		/		/		/		/		/		/	
FHC-35-01	/		/		/		/		/		/		/		/	
FHC-35-02	/		/		/		/		/		/		/		/	
FE-35-01	/		/		/		/		/		/		/		/	
FE-35-02	/		/		/		/		/		/		/		/	
FHC-36-01	/		/			/	/		/		/		/			/
FHC-36-02	/		/		/		/		/		/		/		/	
FE-36-01	/		/		/		/		/		/		/		/	
FE-36-02	/		/		/		/		/		/		/		/	
FHC-37-01	/		/			/	/		/		/		/			/
FHC-37-02	/		/		/		/		/		/		/		/	
FE-37-01	/		/		/		/		/		/		/		/	
FE-37-02	/		/		/		/		/		/		/		/	
FHC-38-01	/		/			/	/		/		/		/			/
FHC-38-02	/		/		/		/		/		/		/		/	
FE-38-01	/		/		/		/		/		/		/		/	
FE-38-02	/		/		/		/		/		/		/		/	
FHC-39-01	/		/			/	/		/		/		/			/
FHC-39-02	/		/		/		/		/		/		/		/	
FE-39-01	/		/		/		/		/		/		/		/	
FE-39-02	/		/		/		/		/		/		/		/	
FHC-40-01	/		/			/	/		/		/		/			/
FHC-40-02	/		/		/		/		/		/		/		/	
FE-40-01	/		/		/		/		/		/		/		/	
FE-40-02	/		/		/		/		/		/		/		/	
FHC-41-01	/		/		/		/		/		/		/		/	
FHC-41-02	/		/		/		/		/		/		/		/	
FE-41-01	/		/		/		/		/		/		/		/	

FE-41-02	/		/		/		/		/		/		/		/	
FHC-42-01	/		/			/	/		/		/		/			/
FHC-42-02	/		/		/		/		/		/		/		/	
FE-42-01	/		/		/		/		/		/		/		/	
FE-42-02	/		/		/		/		/		/		/		/	
FHC-43-01	/		/			/	/		/		/		/			/
FHC-43-02	/		/		/		/		/		/		/		/	
FE-43-01	/		/		/		/		/		/		/		/	
FE-43-02	/		/		/		/		/		/		/		/	
FHC-44-01	/		/			/	/		/		/		/		/	
FHC-44-02	/		/		/		/		/		/		/		/	
FE-44-01	/		/		/		/		/		/		/		/	
FE-44-02	/		/		/		/		/		/		/		/	
FHC-45-01	/		/			/	/		/		/		/			/
FHC-45-02	/		/		/		/		/		/		/		/	
FE-45-01	/		/		/		/		/		/		/		/	
FE-45-02	/		/		/		/		/		/		/		/	
FHC-46-01	/		/			/	/		/		/		/			/
FHC-46-02	/		/		/		/		/		/		/		/	
FE-46-01	/		/		/		/		/		/		/		/	
FE-46-02	/		/		/		/		/		/		/		/	
FHC-47-01	/		/			/	/		/		/		/			/
FHC-47-02	/		/		/		/		/		/		/		/	
FE-47-01	/		/		/		/		/		/		/		/	
FE-47-02	/		/		/		/		/		/		/		/	
FHC-48-01	/		/		/		/		/		/		/		/	
FHC-48-02	/		/		/		/		/		/		/		/	
FE-48-01	/		/		/		/		/		/		/		/	
FE-48-02	/		/		/		/		/		/		/		/	
FHC-49-01	/		/			/	/		/		/		/			/
FHC-49-02	/		/		/		/		/		/		/		/	
FE-49-01	/		/		/		/		/		/		/		/	
FE-49-02	/		/		/		/		/		/		/		/	
FHC-50-01	/		/			/	/		/		/		/			/
FHC-50-02	/		/		/		/		/		/		/		/	
FE-50-01	/		/		/		/		/		/		/		/	
FE-50-02	/		/		/		/		/		/		/		/	
FHC-51-01	/		/			/	/		/		/		/			/
FHC-51-02	/		/		/		/		/		/		/		/	
FE-51-01	/		/		/		/		/		/		/		/	
FE-51-02	/		/		/		/		/		/		/		/	

FHC-51A-01	/		/			/	/		/		/		/		/	
FHC-51A-02	/		/		/		/		/		/		/		/	
FHC-52-01	/		/		/		/		/		/		/		/	
FHC-52-02	/		/		/		/		/		/		/		/	
FHC-52-03	/		/		/		/		/		/		/		/	
FE-B-CW	/		/		/		/		/		/		/		/	
FE-G-RMU	/		/		/		/		/		/		Co2 /		/	
FE-11-MDB1	/		/		/		/		/		/		Co2 /		/	
FE-11-2-MDB2	/		/		/		/		/		/		Co2 /		/	
FE-11-GEN	/		/		/		/		/		/		Co2 /		/	
FE-25-FP	/		/		/		/		/		/		/		/	
FE-53A-Lift	/		/		/		/		/		/		/		/	
FE-54-Lift	/		/		/		/		/		/		/		/	

หมายเหตุ

ลงชื่อ [redacted]

PLUS+

บริษัท พลัส พร็อพเพอร์ตี้ จำกัด

ตารางตรวจเช็ค FHC - 1 เดือน

รหัสงาน	FP/FHC-M
รหัสเครื่องจักร	FHC-ALL-ALL
เลขที่โบงาน	PM250200034
วันที่ปฏิบัติ	15/02/2025
ชื่ออาคาร	RPA | ALL | ALL AREA | ไม่ระบุ | ไม่ระบุ | ALL ALL AREA

ลำดับ	รายการ	ผลการตรวจเช็ค			หมายเหตุ
		ดี	แก้ไข	อาการเสีย	
	ชุด Fire Host Cabinet (FHC)				
1	ตรวจเช็คสภาพ	✔			
2	ตรวจเช็คความปลอดภัย	✔			
3	ตรวจเช็ค (ฟังก์ชั่น) การทำงาน	✔			
4	ตรวจเช็คความสะอาด	✔			
5	ตรวจเช็คประสิทธิภาพ	✔			

รายชื่อหนักงานที่ปฏิบัติงาน

[redacted]

ชื่อผู้ควบคุม/ผู้ตรวจสอบ

หมายเหตุ

รายละเอียด PM ตู้ fire host cabinet ประจำเดือน

สาเหตุ PM ตู้ fire host cabinet ประจำเดือน

คำแนะนำ -

การแก้ปัญหา -

บันทึกผลการปฏิบัติ

☑ 1.ปฏิบัติงานเสร็จเรียบร้อย

☐ 2.ปฏิบัติงานเสร็จแล้วพบสิ่งที่ต้องแก้ไขอีก (CM)

หน่วยงาน ...PMR-C.....
อาคาร ...RPA.....

ใบตรวจเช็คตู้คับเหลือง

วันที่ตรวจสอบ 15/02/68
รหัสอุปกรณ์ FHC.....

รายการ	ถังคับเหลือง		วาล์วน้ำ		หัวหมุน		สายฉีด		ขวาน		กระจก/ทุญแจ		อื่น ๆ		ผลการตรวจสอบ	
	ปกติ	แก้ไข	ปกติ	แก้ไข	ปกติ	แก้ไข	ปกติ	แก้ไข	ปกติ	แก้ไข	ปกติ	แก้ไข	ปกติ	แก้ไข	ปกติ	แก้ไข
FHC- G -01	/		/		/		/		/		/		/		/	
FHC- G -02		/	/		/		/		/		/		/		/	/
FHC- G -03	/		/		/		/		/		/		/		/	
FHC- G -04	/		/		/		/		/		/		/		/	
FHC-GA-01	/		/		/		/		/		/		/		/	
FHC-2-01	/		/		/		/		/		/		/		/	
FHC-2-02	/		/		/		/		/		/		/		/	
FHC-2-03	/		/		/		/		/		/		/		/	
FHC-2A-01	/		/		/		/		/		/		/		/	
FHC-3-01	/		/		/		/		/		/		/		/	
HC-3-02	/		/		/		/		/		/		/		/	
FHC-3-03	/		/		/		/		/		/		/		/	
FHC-3A-01	/		/		/		/		/		/		/		/	
FHC-4-01	/		/		/		/		/		/		/		/	
FHC-4-02	/		/		/		/		/		/		/		/	
FHC-4-03	/		/		/		/		/		/		/		/	
FHC-4A-01	/		/		/		/		/		/		/		/	
FHC-5-01	/		/		/		/		/		/		/		/	
FHC-5-02	/		/		/		/		/		/		/		/	
FHC-5-03	/		/		/		/		/		/		/		/	
FHC-5A-01	/		/		/		/		/		/		/		/	
FHC-6-01		/	/		/		/		/		/		/			/
FHC-6-02	/		/		/		/		/		/		/		/	
FHC-6-03	/		/		/		/		/		/		/		/	
FHC-6A-01	/		/		/		/		/		/		/		/	
FHC-7-01	/		/		/		/		/		/		/		/	
FHC-7-02	/		/		/		/		/		/		/		/	
FHC-7-03	/		/		/		/		/		/		/		/	
FHC-7A-01	/		/		/		/		/		/		/		/	
FHC-8-01	/		/		/		/		/		/		/		/	
FHC-8-02	/		/		/		/		/		/		/		/	
FHC-8-03	/		/		/		/		/		/		/		/	
FHC-8A-01	/		/		/		/		/		/		/		/	
FHC-9-01	/		/		/		/		/		/		/		/	
FHC-9-02	/		/		/		/		/		/		/		/	
FHC-9-03	/		/		/		/		/		/		/		/	
FHC-9A-01	/		/		/		/		/		/		/		/	

FHC-10-01	/		/		/		/		/		/		/		/	
FHC-10-02	/		/		/		/		/		/		/		/	
FHC-10-03	/		/		/		/		/		/		/		/	
FHC-10A-01	/		/		/		/		/		/		/		/	
FHC- 11-01	/		/		/		/		/		/		/		/	
FHC- 11-02	/		/		/		/		/		/		/		/	
FHC- 12 -01	/		/		/		/		/		/		/		/	
FHC- 12 -02	/		/		/		/		/		/		/		/	
FHC-12A-01	/		/		/		/		/		/		/		/	
FHC-12A-02	/		/		/		/		/		/		/		/	
FE-12A-01	/		/		/		/		/		/		/		/	
FE-12A-02	/		/		/		/		/		/		/		/	
FHC-14-01	/		/		/		/		/		/		/		/	
FHC-14-02	/		/		/		/		/		/		/		/	
FE-14-01	/		/		/		/		/		/		/		/	
FE-14-02	/		/		/		/		/		/		/		/	
FHC-15-01	/		/		/		/		/		/		/		/	
FHC-15-02	/		/		/		/		/		/		/		/	
FE-15-01	/		/		/		/		/		/		/		/	
FE-15-02	/		/		/		/		/		/		/		/	
FHC-16-01	/		/		/		/		/		/		/		/	
FHC-16-02	/		/		/		/		/		/		/		/	
FE-16-01	/		/		/		/		/		/		/		/	
FE-16-02	/		/		/		/		/		/		/		/	
FHC-17-01	/		/		/		/		/		/		/		/	
FHC-17-02	/		/		/		/		/		/		/		/	
FE-17-01	/		/		/		/		/		/		/		/	
FE-17-02	/		/		/		/		/		/		/		/	
FHC-18-01	/		/		/		/		/		/		/		/	
FHC-18-02	/		/		/		/		/		/		/		/	
FE-18-01	/		/		/		/		/		/		/		/	
FE-18-02	/		/		/		/		/		/		/		/	
FHC-19-01	/		/		/		/		/		/		/		/	
FHC-19-02	/		/		/		/		/		/		/		/	
FE-19-01	/		/		/		/		/		/		/		/	
FE-19-02	/		/		/		/		/		/		/		/	
FHC-20-01	/		/		/		/		/		/		/		/	
FHC-20-02	/		/		/		/		/		/		/		/	
FE-20-01	/		/		/		/		/		/		/		/	
FE-20-02	/		/		/		/		/		/		/		/	
FHC-21-01	/		/		/		/		/		/		/		/	

FHC-21-02	/		/		/		/		/		/		/		/	
FE-21-01	/		/		/		/		/		/		/		/	
FE-21-02	/		/		/		/		/		/		/		/	
FHC-22-01	/		/		/		/		/		/		/		/	
FHC-22-02	/		/		/		/		/		/		/		/	
FE-22-01	/		/		/		/		/		/		/		/	
FE-22-02	/		/		/		/		/		/		/		/	
FHC-23-01	/		/		/		/		/		/		/		/	
FHC-23-02	/		/		/		/		/		/		/		/	
FE-23-01	/		/		/		/		/		/		/		/	
FE-23-02	/		/		/		/		/		/		/		/	
FHC-24-01	/		/		/		/		/		/		/		/	
FHC-24-02	/		/		/		/		/		/		/		/	
FE-24-01	/		/		/		/		/		/		/		/	
FE-24-02	/		/		/		/		/		/		/		/	
FHC-25-01	/		/		/		/		/		/		/		/	
FHC-25-02	/		/		/		/		/		/		/		/	
FE-25-01	/		/		/		/		/		/		/		/	
FE-25-02	/		/		/		/		/		/		/		/	
FHC-26-01	/		/		/		/		/		/		/		/	
FHC-26-02	/		/		/		/		/		/		/		/	
FE-26-01	/		/		/		/		/		/		/		/	
FE-26-02	/		/		/		/		/		/		/		/	
FHC-27-01	/		/		/		/		/		/		/		/	
FHC-27-02	/		/		/		/		/		/		/		/	
FE-27-01	/		/		/		/		/		/		/		/	
FE-27-02	/		/		/		/		/		/		/		/	
FHC-28-01	/		/		/		/		/		/		/		/	
FHC-28-02	/		/		/		/		/		/		/		/	
FE-28-01	/		/		/		/		/		/		/		/	
FE-28-02	/		/		/		/		/		/		/		/	
FHC-29-01	/		/		/		/		/		/		/		/	
FHC-29-02	/		/		/		/		/		/		/		/	
FE-29-01	/		/		/		/		/		/		/		/	
FE-29-02	/		/		/		/		/		/		/		/	
FHC-30-01	/		/		/		/		/		/		/		/	
FHC-30-02	/		/		/		/		/		/		/		/	
FE-30-01	/		/		/		/		/		/		/		/	
FE-30-02	/		/		/		/		/		/		/		/	
FHC- 31 -01	/		/		/		/		/		/		/		/	
FHC- 31 -02	/		/		/		/		/		/		/		/	

FE-31-01	/		/		/		/		/		/		/		/	
FE-31-02	/		/		/		/		/		/		/		/	
FHC- 32 -01	/		/		/		/		/		/		/		/	
FHC- 32 -02	/		/		/		/		/		/		/		/	
FE-32-01	/		/		/		/		/		/		/		/	
FE-32-02	/		/		/		/		/		/		/		/	
FHC-33-01	/		/		/		/		/		/		/			/
FHC-33-02	/		/		/		/		/		/		/		/	
FE-33-01	/		/		/		/		/		/		/		/	
FE-33-02	/		/		/		/		/		/		/		/	
FHC-34-01	/		/		/		/		/		/		/			/
FHC-34-02	/				/		/		/		/		/		/	
FE-34-01	/		/		/		/		/		/		/		/	
FE-34-02	/		/		/		/		/		/		/		/	
FHC-35-01	/		/		/		/		/		/		/		/	
FHC-35-02	/		/		/		/		/		/		/		/	
FE-35-01	/		/		/		/		/		/		/		/	
FE-35-02	/		/		/		/		/		/		/		/	
FHC-36-01	/		/		/		/		/		/		/			/
FHC-36-02	/		/		/		/		/		/		/		/	
FE-36-01	/		/		/		/		/		/		/		/	
FE-36-02	/		/		/		/		/		/		/		/	
FHC-37-01	/		/		/		/		/		/		/			/
FHC-37-02	/		/		/		/		/		/		/		/	
FE-37-01	/		/		/		/		/		/		/		/	
FE-37-02	/		/		/		/		/		/		/		/	
FHC-38-01	/		/		/		/		/		/		/			/
FHC-38-02	/		/		/		/		/		/		/		/	
FE-38-01	/		/		/		/		/		/		/		/	
FE-38-02	/		/		/		/		/		/		/		/	
FHC-39-01	/		/		/		/		/		/		/			/
FHC-39-02	/		/		/		/		/		/		/		/	
FE-39-01	/		/		/		/		/		/		/		/	
FE-39-02	/		/		/		/		/		/		/		/	
FHC-40-01	/		/		/		/		/		/		/			/
FHC-40-02	/		/		/		/		/		/		/		/	
FE-40-01	/		/		/		/		/		/		/		/	
FE-40-02	/		/		/		/		/		/		/		/	
FHC-41-01	/		/		/		/		/		/		/		/	
FHC-41-02	/		/		/		/		/		/		/		/	
FE-41-01	/		/		/		/		/		/		/		/	

FE-41-02	✓		✓		✓		✓		✓		✓		✓		✓	
FHC-42-01	✓		✓			✓	✓		✓		✓		✓			✓
FHC-42-02	✓		✓		✓		✓		✓		✓		✓		✓	
FE-42-01	✓		✓		✓		✓		✓		✓		✓		✓	
FE-42-02	✓		✓		✓		✓		✓		✓		✓		✓	
FHC-43-01	✓		✓			✓	✓		✓		✓		✓		✓	
FHC-43-02	✓		✓		✓		✓		✓		✓		✓		✓	
FE-43-01	✓		✓		✓		✓		✓		✓		✓		✓	
FE-43-02	✓		✓		✓		✓		✓		✓		✓		✓	
FHC-44-01	✓		✓			✓	✓		✓		✓		✓			✓
FHC-44-02	✓		✓		✓		✓		✓		✓		✓		✓	
FE-44-01	✓		✓		✓		✓		✓		✓		✓		✓	
FE-44-02	✓		✓		✓		✓		✓		✓		✓		✓	
FHC-45-01	✓		✓			✓	✓		✓		✓		✓			✓
FHC-45-02	✓		✓		✓		✓		✓		✓		✓		✓	
FE-45-01	✓		✓		✓		✓		✓		✓		✓		✓	
FE-45-02	✓		✓		✓		✓		✓		✓		✓		✓	
FHC-46-01	✓		✓			✓	✓		✓		✓		✓			✓
FHC-46-02	✓		✓		✓		✓		✓		✓		✓		✓	
FE-46-01	✓		✓		✓		✓		✓		✓		✓		✓	
FE-46-02	✓		✓		✓		✓		✓		✓		✓		✓	
FHC-47-01	✓		✓			✓	✓		✓		✓		✓			✓
FHC-47-02	✓		✓		✓		✓		✓		✓		✓		✓	
FE-47-01	✓		✓		✓		✓		✓		✓		✓		✓	
FE-47-02	✓		✓		✓		✓		✓		✓		✓		✓	
FHC-48-01	✓		✓		✓		✓		✓		✓		✓		✓	
FHC-48-02	✓		✓		✓		✓		✓		✓		✓		✓	
FE-48-01	✓		✓		✓		✓		✓		✓		✓		✓	
FE-48-02	✓		✓		✓		✓		✓		✓		✓		✓	
FHC-49-01	✓		✓			✓	✓		✓		✓		✓			✓
FHC-49-02	✓		✓		✓		✓		✓		✓		✓		✓	
FE-49-01	✓		✓		✓		✓		✓		✓		✓		✓	
FE-49-02	✓		✓		✓		✓		✓		✓		✓		✓	
FHC-50-01	✓		✓			✓	✓		✓		✓		✓			✓
FHC-50-02	✓		✓		✓		✓		✓		✓		✓		✓	
FE-50-01	✓		✓		✓		✓		✓		✓		✓		✓	
FE-50-02	✓		✓		✓		✓		✓		✓		✓		✓	
FHC-51-01	✓		✓			✓	✓		✓		✓		✓			✓
FHC-51-02	✓		✓		✓		✓		✓		✓		✓		✓	
FE-51-01	✓		✓		✓		✓		✓		✓		✓		✓	
FE-51-02	✓		✓		✓		✓		✓		✓		✓		✓	

FHC-51A-01	✓		✓			✓	✓		✓		✓		✓			✓
FHC-51A-02	✓		✓		✓		✓		✓		✓		✓		✓	
FHC-52-01	✓		✓		✓		✓		✓		✓		✓		✓	
FHC-52-02	✓		✓		✓		✓		✓		✓		✓		✓	
FHC-52-03	✓		✓		✓		✓		✓		✓		✓		✓	
FE-B-CW	✓		✓		✓		✓		✓		✓		✓		✓	
FE-G-RMU	✓		✓		✓		✓		✓		✓		Co2 ✓		✓	
FE-11-MDB1	✓		✓		✓		✓		✓		✓		Co2 ✓		✓	
FE-11-2-MDB2	✓		✓		✓		✓		✓		✓		Co2 ✓		✓	
FE-11-GEN	✓		✓		✓		✓		✓		✓		Co2 ✓		✓	
FE-25-FP	✓		✓		✓		✓		✓		✓		✓		✓	
FE-53A-Lift	✓		✓		✓		✓		✓		✓		✓		✓	
FE-54-Lift	✓		✓		✓		✓		✓		✓		✓		✓	

หมายเหตุ

-

ลงชื่อ [redacted] 31/1/68

PLUS+

บริษัท พลัส พร็อพเพอร์ตี้ จำกัด

ตารางตรวจเช็ค FHC - 1 เดือน

รหัสงาน	FP/FHC-M
รหัสเครื่องจักร	FHC-ALL-ALL
เลขที่ใบงาน	PM250300030
วันที่ปฏิบัติ	15/03/2025
ชื่ออาคาร	RPA | ALL | ALL AREA | ไม่ระบุ | ไม่ระบุ | ALL ALL AREA

ลำดับ	รายการ	ผลการตรวจเช็ค			หมายเหตุ
		ดี	แก้ไข	อาการเสีย	
	ชุด Fire Host Cabinet (FHC)				
1	ตรวจเช็คความสะอาด	✔			
2	ตรวจเช็คประสิทธิภาพ	✔			
3	ตรวจเช็คสภาพ	✔			
4	ตรวจเช็คความปลอดภัย	✔			
5	ตรวจเช็ค (ฟังก์ชั่น) การทำงาน	✔			

รายชื่อพนักงานที่ปฏิบัติงาน

[redacted]

ชื่อผู้ควบคุมผู้ตรวจสอบ

หมายเหตุ

รายละเอียด ตรวจสอบตรวจสอบFire host cabinet

สาเหตุ ตรวจสอบตรวจสอบFire host cabinet

คำแนะนำ -

การแก้ปัญหา -

บันทึกผลการปฏิบัติ

☑ 1.ปฏิบัติงานเสร็จเรียบร้อย

☐ 2.ปฏิบัติงานเสร็จแล้วพบสิ่งที่ต้องแก้ไขอีก (CM)

หน่วยงาน ...PMR-C.....	ใบตรวจเช็คตู้ดับเพลิง	วันที่ตรวจสอบ 15/3/68
อาคาร ...RPA.....		รหัสอุปกรณ์ FHC

รายการ	ถังดับเพลิง		วาล์วน้ำ		หัวหมุน		สายฉีด		ขวาน		กระจก/กุญแจ		ชื่น ๆ		ผลการตรวจสอบ	
	ปกติ	แก้ไข	ปกติ	แก้ไข	ปกติ	แก้ไข	ปกติ	แก้ไข	ปกติ	แก้ไข	ปกติ	แก้ไข	ปกติ	แก้ไข	ปกติ	แก้ไข
FHC- G -01	✓		✓		✓		✓		✓		✓		✓		✓	
FHC- G -02		✓	✓		✓		✓		✓		✓		✓			✓
FHC- G -03	✓		✓		✓		✓		✓		✓		✓		✓	
FHC- G -04	✓		✓		✓		✓		✓		✓		✓		✓	
FHC-GA-01	✓		✓		✓		✓		✓		✓		✓		✓	
FHC-2-01	✓		✓		✓		✓		✓		✓		✓		✓	
FHC-2-02	✓		✓		✓		✓		✓		✓		✓		✓	
FHC-2-03	✓		✓		✓		✓		✓		✓		✓		✓	
FHC-2A-01	✓		✓		✓		✓		✓		✓		✓		✓	
FHC-3-01	✓		✓		✓		✓		✓		✓		✓		✓	
HC-3-02	✓		✓		✓		✓		✓		✓		✓		✓	
FHC-3-03	✓		✓		✓		✓		✓		✓		✓		✓	
FHC-3A-01	✓		✓		✓		✓		✓		✓		✓		✓	
FHC-4-01	✓		✓		✓		✓		✓		✓		✓		✓	
FHC-4-02	✓		✓		✓		✓		✓		✓		✓		✓	
FHC-4-03	✓		✓		✓		✓		✓		✓		✓		✓	
FHC-4A-01	✓		✓		✓		✓		✓		✓		✓		✓	
FHC-5-01	✓		✓		✓		✓		✓		✓		✓		✓	
FHC-5-02	✓		✓		✓		✓		✓		✓		✓		✓	
FHC-5-03	✓		✓		✓		✓		✓		✓		✓		✓	
FHC-5A-01	✓		✓		✓		✓		✓		✓		✓		✓	
FHC-6-01		✓	✓		✓		✓		✓		✓		✓			✓
FHC-6-02	✓		✓		✓		✓		✓		✓		✓		✓	
HC-6-03	✓		✓		✓		✓		✓		✓		✓		✓	
FHC-6A-01	✓		✓		✓		✓		✓		✓		✓		✓	
FHC-7-01	✓		✓		✓		✓		✓		✓		✓		✓	
FHC-7-02	✓		✓		✓		✓		✓		✓		✓		✓	
FHC-7-03	✓		✓		✓		✓		✓		✓		✓		✓	
FHC-7A-01	✓		✓		✓		✓		✓		✓		✓		✓	
FHC-8-01	✓		✓		✓		✓		✓		✓		✓		✓	
FHC-8-02	✓		✓		✓		✓		✓		✓		✓		✓	
FHC-8-03	✓		✓		✓		✓		✓		✓		✓		✓	
FHC-8A-01	✓		✓		✓		✓		✓		✓		✓		✓	
FHC-9-01	✓		✓		✓		✓		✓		✓		✓		✓	
FHC-9-02	✓		✓		✓		✓		✓		✓		✓		✓	
FHC-9-03	✓		✓		✓		✓		✓		✓		✓		✓	
FHC-9A-01	✓		✓		✓		✓		✓		✓		✓		✓	

FHC-10-01	/		/		/		/		/		/		/	
FHC-10-02	/		/		/		/		/		/		/	
FHC-10-03	/		/		/		/		/		/		/	
FHC-10A-01	/		/		/		/		/		/		/	
FHC- 11-01	/		/		/		/		/		/		/	
FHC- 11-02	/		/		/		/		/		/		/	
FHC- 12 -01	/		/		/		/		/		/		/	
FHC- 12 -02	/		/		/		/		/		/		/	
FHC-12A-01	/		/		/		/		/		/		/	
FHC-12A-02	/		/		/		/		/		/		/	
FE-12A-01	/		/		/		/		/		/		/	
FE-12A-02	/		/		/		/		/		/		/	
FHC-14-01	/		/		/		/		/		/		/	
FHC-14-02	/		/		/		/		/		/		/	
FE-14-01	/		/		/		/		/		/		/	
FE-14-02	/		/		/		/		/		/		/	
FHC-15-01	/		/		/		/		/		/		/	
FHC-15-02	/		/		/		/		/		/		/	
FE-15-01	/		/		/		/		/		/		/	
FE-15-02	/		/		/		/		/		/		/	
FHC-16-01	/		/		/		/		/		/		/	
FHC-16-02	/		/		/		/		/		/		/	
FE-16-01	/		/		/		/		/		/		/	
FE-16-02	/		/		/		/		/		/		/	
FHC-17-01	/		/		/		/		/		/		/	
FHC-17-02	/		/		/		/		/		/		/	
FE-17-01	/		/		/		/		/		/		/	
FE-17-02	/		/		/		/		/		/		/	
FHC-18-01	/		/		/		/		/		/		/	
FHC-18-02	/		/		/		/		/		/		/	
FE-18-01	/		/		/		/		/		/		/	
FE-18-02	/		/		/		/		/		/		/	
FHC-19-01	/		/		/		/		/		/		/	
FHC-19-02	/		/		/		/		/		/		/	
FE-19-01	/		/		/		/		/		/		/	
FE-19-02	/		/		/		/		/		/		/	
FHC-20-01	/		/		/		/		/		/		/	
FHC-20-02	/		/		/		/		/		/		/	
FE-20-01	/		/		/		/		/		/		/	
FE-20-02	/		/		/		/		/		/		/	
FHC-21-01	/		/		/		/		/		/		/	

เสนอโดย บริษัท พลัส พร็อพเพอร์ตี้ จำกัด

FRM-PMR-071 Rev.00/ 15 Aug 2020

FHC-21-02	/		/		/		/		/		/		/	
FE-21-01	/		/		/		/		/		/		/	
FE-21-02	/		/		/		/		/		/		/	
FHC-22-01	/		/		/		/		/		/		/	
FHC-22-02	/		/		/		/		/		/		/	
FE-22-01	/		/		/		/		/		/		/	
FE-22-02	/		/		/		/		/		/		/	
FHC-23-01	/		/		/		/		/		/		/	
FHC-23-02	/		/		/		/		/		/		/	
FE-23-01	/		/		/		/		/		/		/	
FE-23-02	/		/		/		/		/		/		/	
FHC-24-01	/		/		/		/		/		/		/	
FHC-24-02	/		/		/		/		/		/		/	
FE-24-01	/		/		/		/		/		/		/	
FE-24-02	/		/		/		/		/		/		/	
FHC-25-01	/		/		/		/		/		/		/	
FHC-25-02	/		/		/		/		/		/		/	
FE-25-01	/		/		/		/		/		/		/	
FE-25-02	/		/		/		/		/		/		/	
FHC-26-01	/		/		/		/		/		/		/	
FHC-26-02	/		/		/		/		/		/		/	
FE-26-01	/		/		/		/		/		/		/	
FE-26-02	/		/		/		/		/		/		/	
FHC-27-01	/		/		/		/		/		/		/	
FHC-27-02	/		/		/		/		/		/		/	
FE-27-01	/		/		/		/		/		/		/	
FE-27-02	/		/		/		/		/		/		/	
FHC-28-01	/		/		/		/		/		/		/	
FHC-28-02	/		/		/		/		/		/		/	
FE-28-01	/		/		/		/		/		/		/	
FE-28-02	/		/		/		/		/		/		/	
FHC-29-01	/		/		/		/		/		/		/	
FHC-29-02	/		/		/		/		/		/		/	
FE-29-01	/		/		/		/		/		/		/	
FE-29-02	/		/		/		/		/		/		/	
FHC-30-01	/		/		/		/		/		/		/	
FHC-30-02	/		/		/		/		/		/		/	
FE-30-01	/		/		/		/		/		/		/	
FE-30-02	/		/		/		/		/		/		/	
FHC- 31 -01	/		/		/		/		/		/		/	
FHC- 31 -02	/		/		/		/		/		/		/	

เสนอโดย บริษัท พลัส พร็อพเพอร์ตี้ จำกัด

FRM-PMR-071 Rev.00/ 15 Aug 2020

FE-31-01	/		/		/		/		/		/		/	
FE-31-02	/		/		/		/		/		/		/	
FHC- 32 -01	/		/		/		/		/		/		/	
FHC- 32 -02	/		/		/		/		/		/		/	
FE-32-01	/		/		/		/		/		/		/	
FE-32-02	/		/		/		/		/		/		/	
FHC-33-01	/		/		/		/		/		/		/	
FHC-33-02	/		/		/		/		/		/		/	
FE-33-01	/		/		/		/		/		/		/	
FE-33-02	/		/		/		/		/		/		/	
FHC-34-01	/		/		/		/		/		/		/	
FHC-34-02	/		/		/		/		/		/		/	
FE-34-01	/		/		/		/		/		/		/	
FE-34-02	/		/		/		/		/		/		/	
FHC-35-01	/		/		/		/		/		/		/	
FHC-35-02	/		/		/		/		/		/		/	
FE-35-01	/		/		/		/		/		/		/	
FE-35-02	/		/		/		/		/		/		/	
FHC-36-01	/		/		/		/		/		/		/	
FHC-36-02	/		/		/		/		/		/		/	
FE-36-01	/		/		/		/		/		/		/	
FE-36-02	/		/		/		/		/		/		/	
FHC-37-01	/		/		/		/		/		/		/	
FHC-37-02	/		/		/		/		/		/		/	
FE-37-01	/		/		/		/		/		/		/	
FE-37-02	/		/		/		/		/		/		/	
FHC-38-01	/		/		/		/		/		/		/	
FHC-38-02	/		/		/		/		/		/		/	
FE-38-01	/		/		/		/		/		/		/	
FE-38-02	/		/		/		/		/		/		/	
FHC-39-01	/		/		/		/		/		/		/	
FHC-39-02	/		/		/		/		/		/		/	
FE-39-01	/		/		/		/		/		/		/	
FE-39-02	/		/		/		/		/		/		/	
FHC-40-01	/		/		/		/		/		/		/	
FHC-40-02	/		/		/		/		/		/		/	
FE-40-01	/		/		/		/		/		/		/	
FE-40-02	/		/		/		/		/		/		/	
FHC-41-01	/		/		/		/		/		/		/	
FHC-41-02	/		/		/		/		/		/		/	
FE-41-01	/		/		/		/		/		/		/	

เสนอโดย บริษัท พลัส พร็อพเพอร์ตี้ จำกัด

FRM-PMR-071 Rev.00/ 15 Aug 2020

FE-41-02	/		/		/		/		/		/		/	
FHC-42-01	/		/		/		/		/		/		/	
FHC-42-02	/		/		/		/		/		/		/	
FE-42-01	/		/		/		/		/		/		/	
FE-42-02	/		/		/		/		/		/		/	
FHC-43-01	/		/		/		/		/		/		/	
FHC-43-02	/		/		/		/		/		/		/	
FE-43-01	/		/		/		/		/		/		/	
FE-43-02	/		/		/		/		/		/		/	
FHC-44-01	/		/		/		/		/		/		/	
FHC-44-02	/		/		/		/		/		/		/	
FE-44-01	/		/		/		/		/		/		/	
FE-44-02	/		/		/		/		/		/		/	
FHC-45-01	/		/		/		/		/		/		/	
FHC-45-02	/		/		/		/		/		/		/	
FE-45-01	/		/		/		/		/		/		/	
FE-45-02	/		/		/		/		/		/		/	
FHC-46-01	/		/		/		/		/		/		/	
FHC-46-02	/		/		/		/		/		/		/	
FE-46-01	/		/		/		/		/		/		/	
FE-46-02	/		/		/		/		/		/		/	
FHC-47-01	/		/		/		/		/		/		/	
FHC-47-02	/		/		/		/		/		/		/	
FE-47-01	/		/		/		/		/		/		/	
FE-47-02	/		/		/		/		/		/		/	
FHC-48-01	/		/		/		/		/		/		/	
FHC-48-02	/		/		/		/		/		/		/	
FE-48-01	/		/		/		/		/		/		/	
FE-48-02	/		/		/		/		/		/		/	
FHC-49-01	/		/		/		/		/		/		/	
FHC-49-02	/		/		/		/		/		/		/	
FE-49-01	/		/		/		/		/		/		/	
FE-49-02	/		/		/		/		/		/		/	
FHC-50-01	/		/		/		/		/		/		/	
FHC-50-02	/		/		/		/		/		/		/	
FE-50-01	/		/		/		/		/		/		/	
FE-50-02	/		/		/		/		/		/		/	
FHC-51-01	/		/		/		/		/		/		/	
FHC-51-02	/		/		/		/		/		/		/	
FE-51-01	/		/		/		/		/		/		/	
FE-51-02	/		/		/		/		/		/		/	

เสนอโดย บริษัท พลัส พร็อพเพอร์ตี้ จำกัด

FRM-PMR-071 Rev.00/ 15 Aug 2020

FHC-51A-01	/		/			/	/		/		/		/				/
FHC-51A-02	/		/		/		/		/		/		/		/		
FHC-52-01	/		/		/		/		/		/		/		/		
FHC-52-02	/		/		/		/		/		/		/		/		
FHC-52-03	/		/		/		/		/		/		/		/		
FE-8-CW	/		/		/		/		/		/		/		/		
FE-G-RMU	/		/		/		/		/		/		Co2	/	/		
FE-11-MDB1	/		/		/		/		/		/		Co2		/		
FE-11-2-MDB2	/		/		/		/		/		/		Co2	/	/		
FE-11-GEN	/		/		/		/		/		/		Co2	/	/		
FE-25-FP	/		/		/		/		/		/			/	/		
FE-53A-Lift	/		/		/		/		/		/			/	/		
FE-54-Lift	/		/		/		/		/		/			/	/		

หมายเหตุ

ลงชื่อ [redacted]

PLUS+

บริษัท พลัส พร็อพเพอร์ตี้ จำกัด

ตารางตรวจเช็ค FHC - 1 เดือน

รหัสงาน	FP/FHC-M
รหัสเครื่องจักร	FHC-ALL-ALL
เลขที่ใบงาน	PM250400029
วันที่ปฏิบัติ	15/04/2025
ชื่ออาคาร	RPA [ALL] ALL AREA [ไม่ระบุ] ไม่ระบุ] ALL ALL AREA

ลำดับ	รายการ	ผลการตรวจเช็ค			หมายเหตุ
		ดี	แก้ไข	อาการเสีย	
	ชุด Fire Hose Cabinet (FHC)				
1	ตรวจเช็คภาพ	✔			
2	ตรวจเช็คความปลอดภัย	✔			
3	ตรวจเช็ค (ฟังก์ชั่น) การทำงาน	✔			
4	ตรวจเช็คความสะอาด	✔			
5	ตรวจเช็คประสิทธิภาพ	✔			

รายชื่อพนักงานที่ปฏิบัติงาน

[redacted]

ชื่อผู้ควบคุมงานตรวจสอบ

.....

หมายเหตุ

รายละเอียด PM firehouse cabinet ประจำเดือน

สาเหตุ PM firehouse cabinet ประจำเดือน

ดำเนินการ -

การแก้ปัญหา -

บันทึกผลการปฏิบัติ

☑ 1.ปฏิบัติงานเสร็จเรียบร้อย

☐ 2.ปฏิบัติงานเสร็จแล้วพบสิ่งที่ต้องแก้ไขอีก (CM)

หน่วยงาน ...PMR-C.....

อาคาร ...RPA.....

ใบตรวจเช็คตู้ดับเพลิง

วันที่ตรวจสอบ 15/4/68

รหัสอุปกรณ์ FHC

รายการ	ถังดับเพลิง		วาล์วน้ำ		หัวหมุน		สายฉีด		ขวาน		กระจก/กุญแจ		ชิ้น ๆ		ผลการตรวจสอบ	
	ปกติ	แก้ไข	ปกติ	แก้ไข	ปกติ	แก้ไข	ปกติ	แก้ไข	ปกติ	แก้ไข	ปกติ	แก้ไข	ปกติ	แก้ไข	ปกติ	แก้ไข
FHC- G -01	/		/		/		/		/		/		/		/	
FHC- G -02		/	/		/		/		/		/		/		/	/
FHC- G -03	/		/		/		/		/		/		/		/	
FHC- G -04	/		/		/		/		/		/		/		/	
FHC-GA-01	/		/		/		/		/		/		/		/	
FHC-2-01	/		/		/		/		/		/		/		/	
FHC-2-02	/		/		/		/		/		/		/		/	
FHC-2-03	/		/		/		/		/		/		/		/	
FHC-2A-01	/		/		/		/		/		/		/		/	
FHC-3-01	/		/		/		/		/		/		/		/	
HC-3-02	/		/		/		/		/		/		/		/	
FHC-3-03	/		/		/		/		/		/		/		/	
FHC-3A-01	/		/		/		/		/		/		/		/	
FHC-4-01	/		/		/		/		/		/		/		/	
FHC-4-02	/		/		/		/		/		/		/		/	
FHC-4-03	/		/		/		/		/		/		/		/	
FHC-4A-01	/		/		/		/		/		/		/		/	
FHC-5-01	/		/		/		/		/		/		/		/	
FHC-5-02	/		/		/		/		/		/		/		/	
FHC-5-03	/		/		/		/		/		/		/		/	
FHC-5A-01	/		/		/		/		/		/		/		/	
FHC-6-01		/	/		/		/		/		/		/		/	
FHC-6-02	/		/		/		/		/		/		/		/	/
/HC-6-03	/		/		/		/		/		/		/		/	
FHC-6A-01	/		/		/		/		/		/		/		/	
FHC-7-01	/		/		/		/		/		/		/		/	
FHC-7-02	/		/		/		/		/		/		/		/	
FHC-7-03	/		/		/		/		/		/		/		/	
FHC-7A-01	/		/		/		/		/		/		/		/	
FHC-8-01	/		/		/		/		/		/		/		/	
FHC-8-02	/		/		/		/		/		/		/		/	
FHC-8-03	/		/		/		/		/		/		/		/	
FHC-8A-01	/		/		/		/		/		/		/		/	
FHC-9-01	/		/		/		/		/		/		/		/	
FHC-9-02	/		/		/		/		/		/		/		/	
FHC-9-03	/		/		/		/		/		/		/		/	
FHC-9A-01	/		/		/		/		/		/		/		/	

FHC-10-01	/		/		/		/		/		/		/		/	
FHC-10-02	/		/		/		/		/		/		/		/	
FHC-10-03	/		/		/		/		/		/		/		/	
FHC-10A-01	/		/		/		/		/		/		/		/	
FHC- 11-01	/		/		/		/		/		/		/		/	
FHC- 11-02	/		/		/		/		/		/		/		/	
FHC- 12 -01	/		/		/		/		/		/		/		/	
FHC- 12 -02	/		/		/		/		/		/		/		/	
FHC-12A-01	/		/		/		/		/		/		/		/	
FHC-12A-02	/		/		/		/		/		/		/		/	
FE-12A-01	/		/		/		/		/		/		/		/	
FE-12A-02	/		/		/		/		/		/		/		/	
FHC-14-01	/		/		/		/		/		/		/		/	
FHC-14-02	/		/		/		/		/		/		/		/	
-14-01	/		/		/		/		/		/		/		/	
rE-14-02	/		/		/		/		/		/		/		/	
FHC-15-01	/		/		/		/		/		/		/		/	
FHC-15-02	/		/		/		/		/		/		/		/	
FE-15-01	/		/		/		/		/		/		/		/	
FE-15-02	/		/		/		/		/		/		/		/	
FHC-16-01	/		/		/		/		/		/		/		/	
FHC-16-02	/		/		/		/		/		/		/		/	
FE-16-01	/		/		/		/		/		/		/		/	
FE-16-02	/		/		/		/		/		/		/		/	
FHC-17-01	/		/		/		/		/		/		/		/	
FHC-17-02	/		/		/		/		/		/		/		/	
FE-17-01	/		/		/		/		/		/		/		/	
"E-17-02	/		/		/		/		/		/		/		/	
FHC-18-01	/		/		/		/		/		/		/		/	
FHC-18-02	/		/		/		/		/		/		/		/	
FE-18-01	/		/		/		/		/		/		/		/	
FE-18-02	/		/		/		/		/		/		/		/	
FHC-19-01	/		/		/		/		/		/		/		/	
FHC-19-02	/		/		/		/		/		/		/		/	
FE-19-01	/		/		/		/		/		/		/		/	
FE-19-02	/		/		/		/		/		/		/		/	
FHC-20-01	/		/		/		/		/		/		/		/	
FHC-20-02	/		/		/		/		/		/		/		/	
FE-20-01	/		/		/		/		/		/		/		/	
FE-20-02	/		/		/		/		/		/		/		/	
FHC-21-01	/		/		/		/		/		/		/		/	

FHC-21-02	/		/		/		/		/		/		/		/
FE-21-01	/		/		/		/		/		/		/		/
FE-21-02	/		/		/		/		/		/		/		/
FHC-22-01	/		/		/		/		/		/		/		/
FHC-22-02	/		/		/		/		/		/		/		/
FE-22-01	/		/		/		/		/		/		/		/
FE-22-02	/		/		/		/		/		/		/		/
FHC-23-01	/		/		/		/		/		/		/		/
FHC-23-02	/		/		/		/		/		/		/		/
FE-23-01	/		/		/		/		/		/		/		/
FE-23-02	/		/		/		/		/		/		/		/
FHC-24-01	/		/		/		/		/		/		/		/
FHC-24-02	/		/		/		/		/		/		/		/
FE-24-01	/		/		/		/		/		/		/		/
FE-24-02	/		/		/		/		/		/		/		/
FHC-25-01	/		/		/		/		/		/		/		/
FHC-25-02	/		/		/		/		/		/		/		/
FE-25-01	/		/		/		/		/		/		/		/
FE-25-02	/		/		/		/		/		/		/		/
FHC-26-01	/		/		/		/		/		/		/		/
FHC-26-02	/		/		/		/		/		/		/		/
FE-26-01	/		/		/		/		/		/		/		/
FE-26-02	/		/		/		/		/		/		/		/
FHC-27-01	/		/		/		/		/		/		/		/
FHC-27-02	/		/		/		/		/		/		/		/
FE-27-01	/		/		/		/		/		/		/		/
FE-27-02	/		/		/		/		/		/		/		/
FHC-28-01	/		/		/		/		/		/		/		/
FHC-28-02	/		/		/		/		/		/		/		/
FE-28-01	/		/		/		/		/		/		/		/
FE-28-02	/		/		/		/		/		/		/		/
FHC-29-01	/		/		/		/		/		/		/		/
FHC-29-02	/		/		/		/		/		/		/		/
FE-29-01	/		/		/		/		/		/		/		/
FE-29-02	/		/		/		/		/		/		/		/
FHC-30-01	/		/		/		/		/		/		/		/
FHC-30-02	/		/		/		/		/		/		/		/
FE-30-01	/		/		/		/		/		/		/		/
FE-30-02	/		/		/		/		/		/		/		/
FHC-31-01	/		/		/		/		/		/		/		/
FHC-31-02	/		/		/		/		/		/		/		/

FE-31-01	/		/		/		/		/		/		/		/
FE-31-02	/		/		/		/		/		/		/		/
FHC-32-01	/		/		/		/		/		/		/		/
FHC-32-02	/		/		/		/		/		/		/		/
FE-32-01	/		/		/		/		/		/		/		/
FE-32-02	/		/		/		/		/		/		/		/
FHC-33-01	/		/		/		/		/		/		/		/
FHC-33-02	/		/		/		/		/		/		/		/
FE-33-01	/		/		/		/		/		/		/		/
FE-33-02	/		/		/		/		/		/		/		/
FHC-34-01	/		/		/		/		/		/		/		/
FHC-34-02	/		/		/		/		/		/		/		/
FE-34-01	/		/		/		/		/		/		/		/
FE-34-02	/		/		/		/		/		/		/		/
FHC-35-01	/		/		/		/		/		/		/		/
FHC-35-02	/		/		/		/		/		/		/		/
FE-35-01	/		/		/		/		/		/		/		/
FE-35-02	/		/		/		/		/		/		/		/
FHC-36-01	/		/		/		/		/		/		/		/
FHC-36-02	/		/		/		/		/		/		/		/
FE-36-01	/		/		/		/		/		/		/		/
FE-36-02	/		/		/		/		/		/		/		/
FHC-37-01	/		/		/		/		/		/		/		/
FHC-37-02	/		/		/		/		/		/		/		/
FE-37-01	/		/		/		/		/		/		/		/
FE-37-02	/		/		/		/		/		/		/		/
FHC-38-01	/		/		/		/		/		/		/		/
FHC-38-02	/		/		/		/		/		/		/		/
FE-38-01	/		/		/		/		/		/		/		/
FE-38-02	/		/		/		/		/		/		/		/
FHC-39-01	/		/		/		/		/		/		/		/
FHC-39-02	/		/		/		/		/		/		/		/
FE-39-01	/		/		/		/		/		/		/		/
FE-39-02	/		/		/		/		/		/		/		/
FHC-40-01	/		/		/		/		/		/		/		/
FHC-40-02	/		/		/		/		/		/		/		/
FE-40-01	/		/		/		/		/		/		/		/
FE-40-02	/		/		/		/		/		/		/		/
FHC-41-01	/		/		/		/		/		/		/		/
FHC-41-02	/		/		/		/		/		/		/		/
FE-41-01	/		/		/		/		/		/		/		/

FE-41-02	/		/		/		/		/		/		/		/
FHC-42-01	/		/		/		/		/		/		/		/
FHC-42-02	/		/		/		/		/		/		/		/
FE-42-01	/		/		/		/		/		/		/		/
FE-42-02	/		/		/		/		/		/		/		/
FHC-43-01	/		/		/		/		/		/		/		/
FHC-43-02	/		/		/		/		/		/		/		/
FE-43-01	/		/		/		/		/		/		/		/
FE-43-02	/		/		/		/		/		/		/		/
FHC-44-01	/		/		/		/		/		/		/		/
FHC-44-02	/		/		/		/		/		/		/		/
FE-44-01	/		/		/		/		/		/		/		/
FE-44-02	/		/		/		/		/		/		/		/
FHC-45-01	/		/		/		/		/		/		/		/
FHC-45-02	/		/		/		/		/		/		/		/
FE-45-01	/		/		/		/		/		/		/		/
FE-45-02	/		/		/		/		/		/		/		/
FHC-46-01	/		/		/		/		/		/		/		/
FHC-46-02	/		/		/		/		/		/		/		/
FE-46-01	/		/		/		/		/		/		/		/
FE-46-02	/		/		/		/		/		/		/		/
FHC-47-01	/		/		/		/		/		/		/		/
FHC-47-02	/		/		/		/		/		/		/		/
FE-47-01	/		/		/		/		/		/		/		/
FE-47-02	/		/		/		/		/		/		/		/
FHC-48-01	/		/		/		/		/		/		/		/
FHC-48-02	/		/		/		/		/		/		/		/
FE-48-01	/		/		/		/		/		/		/		/
FE-48-02	/		/		/		/		/		/		/		/
FHC-49-01	/		/		/		/		/		/		/		/
FHC-49-02	/		/		/		/		/		/		/		/
FE-49-01	/		/		/		/		/		/		/		/
FE-49-02	/		/		/		/		/		/		/		/
FHC-50-01	/		/		/		/		/		/		/		/
FHC-50-02	/		/		/		/		/		/		/		/
FE-50-01	/		/		/		/		/		/		/		/
FE-50-02	/		/		/		/		/		/		/		/
FHC-51-01	/		/		/		/		/		/		/		/
FHC-51-02	/		/		/		/		/		/		/		/
FE-51-01	/		/		/		/		/		/		/		/
FE-51-02	/		/		/		/		/		/		/		/

FHC-51A-01	/		/		/		/		/		/		/		/
FHC-51A-02	/		/		/		/		/		/		/		/
FHC-52-01	/		/		/		/		/		/		/		/
FHC-52-02	/		/		/		/		/		/		/		/
FHC-52-03	/		/		/		/		/		/		/		/
FE-B-CW	/		/		/		/		/		/		/		/
FE-G-RMU	/		/		/		/		/		/	Co2	/		/
FE-11-MDB1	/		/		/		/		/		/	Co2	/		/
FE-11-2-MDB2	/		/		/		/		/		/	Co2	/		/
FE-11-GEN	/		/		/		/		/		/	Co2	/		/
FE-25-FP	/		/		/		/		/		/		/		/
FE-53A-Lift	/		/		/		/		/		/		/		/
FE-54-Lift	/		/		/		/		/		/		/		/

หมายเหตุ

ผู้ตรวจเช็ค

ลงชื่อ [redacted]

PLUS+

บริษัท พลัส พร็อพเพอร์ตี้ จำกัด

ตารางตรวจเช็ค FHC - 1 เดือน

รหัสงาน	FP/FHC-M
รหัสเครื่องจักร	FHC-ALL-ALL
เลขที่ใบงาน	PM250500054
วันที่ปฏิบัติ	15/05/2025
ชื่ออาคาร	RPA | ALL | ALL AREA | ไม่ระบุ | ไม่ระบุ | ALL ALL AREA

ลำดับ	รายการ	ผลการตรวจเช็ค			หมายเหตุ
		ดี	แก้ไข	อาการเสีย	
	ชุด Fire Hose Cabinet (FHC)				
1	ตรวจเช็คความปลอดภัย	✔			
2	ตรวจเช็ค (ฟังก์ชั่น) การทำงาน	✔			
3	ตรวจเช็คความสะอาด	✔			
4	ตรวจเช็คสภาพ	✔			
5	ตรวจเช็คประสิทธิภาพ	✔			

รายชื่อพนักงานที่ปฏิบัติงาน

[redacted]

ชื่อผู้ควบคุมงาน/ผู้ตรวจสอบ

หมายเหตุ

รายละเอียด ตรวจเช็คตู้ดับเพลิงประจำเดือน

สาเหตุ ตรวจเช็คตู้ดับเพลิงประจำเดือน

ดำเนินการ -

การแก้ปัญหา -

บันทึกผลการปฏิบัติ

☑ 1.ปฏิบัติงานเสร็จเรียบร้อย

☐ 2.ปฏิบัติงานเสร็จแล้วพบสิ่งที่ต้องแก้ไขอีก (CM)

หน่วยงาน ...PMR-C.....	ใบตรวจเช็คตู้ดับเพลิง	วันที่ตรวจสอบ 15/5/68
อาคาร ...RPA.....		รหัสอุปกรณ์ FHC

รายการ	ถังดับเพลิง		วาล์วน้ำ		หัวหมุน		สายฉีด		ขวาน		กระจก/กุญแจ		ชื่น ๆ		ผลการตรวจสอบ	
	ปกติ	แก้ไข	ปกติ	แก้ไข	ปกติ	แก้ไข	ปกติ	แก้ไข	ปกติ	แก้ไข	ปกติ	แก้ไข	ปกติ	แก้ไข	ปกติ	แก้ไข
FHC- G -01	/		/		/		/		/		/		/		/	
FHC- G -02		/	/		/		/		/		/		/		/	/
FHC- G -03	/		/		/		/		/		/		/		/	
FHC- G -04	/		/		/		/		/		/		/		/	
FHC-GA-01	/		/		/		/		/		/		/		/	
FHC-2-01	/		/		/		/		/		/		/		/	
FHC-2-02	/		/		/		/		/		/		/		/	
FHC-2-03	/		/		/		/		/		/		/		/	
FHC-2A-01	/		/		/		/		/		/		/		/	
FHC-3-01	/		/		/		/		/		/		/		/	
HC-3-02	/		/		/		/		/		/		/		/	
FHC-3-03	/		/		/		/		/		/		/		/	
FHC-3A-01	/		/		/		/		/		/		/		/	
FHC-4-01	/		/		/		/		/		/		/		/	
FHC-4-02	/		/		/		/		/		/		/		/	
FHC-4-03	/		/		/		/		/		/		/		/	
FHC-4A-01	/		/		/		/		/		/		/		/	
FHC-5-01	/		/		/		/		/		/		/		/	
FHC-5-02	/		/		/		/		/		/		/		/	
FHC-5-03	/		/		/		/		/		/		/		/	
FHC-5A-01	/		/		/		/		/		/		/		/	
FHC-6-01	/		/		/		/		/		/		/		/	
FHC-6-02	/		/		/		/		/		/		/		/	
FC-6-03	/		/		/		/		/		/		/		/	
FHC-6A-01		/	/		/		/		/		/		/		/	
FHC-7-01	/		/		/		/		/		/		/			/
FHC-7-02	/		/		/		/		/		/		/		/	
FHC-7-03	/		/		/		/		/		/		/		/	
FHC-7A-01	/		/		/		/		/		/		/		/	
FHC-8-01	/		/		/		/		/		/		/		/	
FHC-8-02	/		/		/		/		/		/		/		/	
FHC-8-03	/		/		/		/		/		/		/		/	
FHC-8A-01	/		/		/		/		/		/		/		/	
FHC-9-01	/		/		/		/		/		/		/		/	
FHC-9-02	/		/		/		/		/		/		/		/	
FHC-9-03	/		/		/		/		/		/		/		/	
FHC-9A-01	/		/		/		/		/		/		/		/	

ตรวจงานโดย บริษัท พลัส พร็อพเพอร์ตี้ จำกัด

FRM-PMR-071 Rev.00/ 15 Aug 2020

FHC-10-01	/		/		/		/		/		/		/		/	
FHC-10-02	/		/		/		/		/		/		/		/	
FHC-10-03	/		/		/		/		/		/		/		/	
FHC-10A-01	/		/		/		/		/		/		/		/	
FHC- 11-01	/		/		/		/		/		/		/		/	
FHC- 11-02	/		/		/		/		/		/		/		/	
FHC- 12 -01	/		/		/		/		/		/		/		/	
FHC- 12 -02	/		/		/		/		/		/		/		/	
FHC-12A-01	/		/		/		/		/		/		/		/	
FHC-12A-02	/		/		/		/		/		/		/		/	
FE-12A-01	/		/		/		/		/		/		/		/	
FE-12A-02	/		/		/		/		/		/		/		/	
FHC-14-01	/		/		/		/		/		/		/		/	
FHC-14-02	/		/		/		/		/		/		/		/	
FE-14-01	/		/		/		/		/		/		/		/	
FE-14-02	/		/		/		/		/		/		/		/	
FHC-15-01	/		/		/		/		/		/		/		/	
FHC-15-02	/		/		/		/		/		/		/		/	
FE-15-01	/		/		/		/		/		/		/		/	
FE-15-02	/		/		/		/		/		/		/		/	
FHC-16-01	/		/		/		/		/		/		/		/	
FHC-16-02	/		/		/		/		/		/		/		/	
FE-16-01	/		/		/		/		/		/		/		/	
FE-16-02	/		/		/		/		/		/		/		/	
FHC-17-01	/		/		/		/		/		/		/		/	
FHC-17-02	/		/		/		/		/		/		/		/	
FE-17-01	/		/		/		/		/		/		/		/	
FE-17-02	/		/		/		/		/		/		/		/	
FHC-18-01	/		/		/		/		/		/		/		/	
FHC-18-02	/		/		/		/		/		/		/		/	
FE-18-01	/		/		/		/		/		/		/		/	
FE-18-02	/		/		/		/		/		/		/		/	
FHC-19-01	/		/		/		/		/		/		/		/	
FHC-19-02	/		/		/		/		/		/		/		/	
FE-19-01	/		/		/		/		/		/		/		/	
FE-19-02	/		/		/		/		/		/		/		/	
FHC-20-01	/		/		/		/		/		/		/		/	
FHC-20-02	/		/		/		/		/		/		/		/	
FE-20-01	/		/		/		/		/		/		/		/	
FE-20-02	/		/		/		/		/		/		/		/	
FHC-21-01	/		/		/		/		/		/		/		/	

ตรวจงานโดย บริษัท พลัส พร็อพเพอร์ตี้ จำกัด

FRM-PMR-071 Rev.00/ 15 Aug 2020

FHC-21-02	/		/		/		/		/		/		/		/	
FE-21-01	/		/		/		/		/		/		/		/	
FE-21-02	/		/		/		/		/		/		/		/	
FHC-22-01	/		/		/		/		/		/		/		/	
FHC-22-02	/		/		/		/		/		/		/		/	
FE-22-01	/		/		/		/		/		/		/		/	
FE-22-02	/		/		/		/		/		/		/		/	
FHC-23-01	/		/		/		/		/		/		/		/	
FHC-23-02	/		/		/		/		/		/		/		/	
FE-23-01	/		/		/		/		/		/		/		/	
FE-23-02	/		/		/		/		/		/		/		/	
FHC-24-01	/		/		/		/		/		/		/		/	
FHC-24-02	/		/		/		/		/		/		/		/	
FE-24-01	/		/		/		/		/		/		/		/	
FE-24-02	/		/		/		/		/		/		/		/	
FHC-25-01	/		/		/		/		/		/		/		/	
FHC-25-02	/		/		/		/		/		/		/		/	
FE-25-01	/		/		/		/		/		/		/		/	
FE-25-02	/		/		/		/		/		/		/		/	
FHC-26-01	/		/		/		/		/		/		/		/	
FHC-26-02	/		/		/		/		/		/		/		/	
FE-26-01	/		/		/		/		/		/		/		/	
FE-26-02	/		/		/		/		/		/		/		/	
FHC-27-01	/		/		/		/		/		/		/		/	
FHC-27-02	/		/		/		/		/		/		/		/	
FE-27-01	/		/		/		/		/		/		/		/	
FE-27-02	/		/		/		/		/		/		/		/	
FHC-28-01	/		/		/		/		/		/		/		/	
FHC-28-02	/		/		/		/		/		/		/		/	
FE-28-01	/		/		/		/		/		/		/		/	
FE-28-02	/		/		/		/		/		/		/		/	
FHC-29-01	/		/		/		/		/		/		/		/	
FHC-29-02	/		/		/		/		/		/		/		/	
FE-29-01	/		/		/		/		/		/		/		/	
FE-29-02	/		/		/		/		/		/		/		/	
FHC-30-01	/		/		/		/		/		/		/		/	
FHC-30-02	/		/		/		/		/		/		/		/	
FE-30-01	/		/		/		/		/		/		/		/	
FE-30-02	/		/		/		/		/		/		/		/	
FHC- 31 -01	/		/		/		/		/		/		/		/	
FHC- 31 -02	/		/		/		/		/		/		/		/	

ตรวจงานโดย บริษัท พลัส พร็อพเพอร์ตี้ จำกัด

FRM-PMR-071 Rev.00/ 15 Aug 2020

FE-31-01	/		/		/		/		/		/		/		/	
FE-31-02	/		/		/		/		/		/		/		/	
FHC- 32 -01	/		/		/		/		/		/		/		/	
FHC- 32 -02	/		/		/		/		/		/		/		/	
FE-32-01	/		/		/		/		/		/		/		/	
FE-32-02	/		/		/		/		/		/		/		/	
FHC-33-01	/		/			/	/		/		/		/			/
FHC-33-02	/		/		/		/		/		/		/		/	
FE-33-01	/		/		/		/		/		/		/		/	
FE-33-02	/		/		/		/		/		/		/		/	
FHC-34-01	/		/			/	/		/		/		/			/
FHC-34-02	/		/		/		/		/		/		/		/	
FE-34-01	/		/		/		/		/		/		/		/	
FE-34-02	/		/		/		/		/		/		/		/	
FHC-35-01	/		/		/		/		/		/		/		/	
FHC-35-02	/		/		/		/		/		/		/		/	
FE-35-01	/		/		/		/		/		/		/		/	
FE-35-02	/		/		/		/		/		/		/		/	
FHC-36-01	/		/			/	/		/		/		/			/
FHC-36-02	/		/		/		/		/		/		/		/	
FE-36-01	/		/		/		/		/		/		/		/	
FE-36-02	/		/		/		/		/		/		/		/	
FHC-37-01	/		/			/	/		/		/		/			/
FHC-37-02	/		/		/		/		/		/		/		/	
FE-37-01	/		/		/		/		/		/		/		/	
FE-37-02	/		/		/		/		/		/		/		/	
FHC-38-01	/		/			/	/		/		/		/			/
FHC-38-02	/		/		/		/		/		/		/		/	
FE-38-01	/		/		/		/		/		/		/		/	
FE-38-02	/		/		/		/		/		/		/		/	
FHC-39-01	/		/			/	/		/		/		/			/
FHC-39-02	/		/		/		/		/		/		/		/	
FE-39-01	/		/		/		/		/		/		/		/	
FE-39-02	/		/		/		/		/		/		/		/	
FHC-40-01	/		/			/	/		/		/		/			/
FHC-40-02	/		/		/		/		/		/		/		/	
FE-40-01	/		/		/		/		/		/		/		/	
FE-40-02	/		/		/		/		/		/		/		/	
FHC-41-01	/		/		/		/		/		/		/		/	
FHC-41-02	/		/		/		/		/		/		/		/	
FE-41-01	/		/		/		/		/		/		/		/	

FE-41-02	/		/		/		/		/		/		/		/	
FHC-42-01	/		/		/		/		/		/		/		/	
FHC-42-02	/		/		/		/		/		/		/		/	
FE-42-01	/		/		/		/		/		/		/		/	
FE-42-02	/		/		/		/		/		/		/		/	
FHC-43-01	/		/			/	/		/		/		/			/
FHC-43-02	/		/		/		/		/		/		/		/	
FE-43-01	/		/		/		/		/		/		/		/	
FE-43-02	/		/		/		/		/		/		/		/	
FHC-44-01	/		/			/	/		/		/		/			/
FHC-44-02	/		/		/		/		/		/		/		/	
FE-44-01	/		/		/		/		/		/		/		/	
FE-44-02	/		/		/		/		/		/		/		/	
FHC-45-01	/		/			/	/		/		/		/			/
FHC-45-02	/		/		/		/		/		/		/		/	
FE-45-01	/		/		/		/		/		/		/		/	
FE-45-02	/		/		/		/		/		/		/		/	
FHC-46-01	/		/			/	/		/		/		/			/
FHC-46-02	/		/		/		/		/		/		/		/	
FE-46-01	/		/		/		/		/		/		/		/	
FE-46-02	/		/		/		/		/		/		/		/	
FHC-47-01	/		/			/	/		/		/		/			/
FHC-47-02	/		/		/		/		/		/		/		/	
FE-47-01	/		/		/		/		/		/		/		/	
FE-47-02	/		/		/		/		/		/		/		/	
FHC-48-01	/		/		/		/		/		/		/		/	
FHC-48-02	/		/		/		/		/		/		/		/	
FE-48-01	/		/		/		/		/		/		/		/	
FE-48-02	/		/		/		/		/		/		/		/	
FHC-49-01	/		/			/	/		/		/		/		/	
FHC-49-02	/		/		/		/		/		/		/		/	
FE-49-01	/		/		/		/		/		/		/		/	
FE-49-02	/		/		/		/		/		/		/		/	
FHC-50-01	/		/			/	/		/		/		/			/
FHC-50-02	/		/		/		/		/		/		/		/	
FE-50-01	/		/		/		/		/		/		/		/	
FE-50-02	/		/		/		/		/		/		/		/	
FHC-51-01	/		/			/	/		/		/		/			/
FHC-51-02	/		/		/		/		/		/		/		/	
FE-51-01	/		/		/		/		/		/		/		/	
FE-51-02	/		/		/		/		/		/		/		/	

FHC-51A-01	/		/			/	/		/		/		/			/
FHC-51A-02	/		/		/		/		/		/		/		/	
FHC-52-01	/		/		/		/		/		/		/		/	
FHC-52-02	/		/		/		/		/		/		/		/	
FHC-52-03	/		/		/		/		/		/		/		/	
FE-B-CW	/		/		/		/		/		/		/		/	
FE-G-RMU	/		/		/		/		/		/		/		/	
FE-11-MDB1	/		/		/		/		/		/		Co2 /		/	
FE-11-2-MDB2	/		/		/		/		/		/		Co2 /		/	
FE-11-GEN	/		/		/		/		/		/		Co2 /		/	
FE-25-FP	/		/		/		/		/		/		Co2 /		/	
FE-53A-Lift	/		/		/		/		/		/		/		/	
FE-54-Lift	/		/		/		/		/		/		/		/	

หมายเหตุ

ลงชื่อ ผู้ตรวจเช็ค [redacted]

PLUS+

บริษัท พลัส พร็อพเพอร์ตี้ จำกัด

ตารางตรวจเช็ค FHC - 1 เดือน

รหัสงาน	FP/FHC-M
รหัสเครื่องจักร	FHC-ALL-ALL
เลขที่ใบงาน	PM250300030
วันที่ปฏิบัติ	15/03/2025
ชื่ออาคาร	RPA | ALL | ALL AREA | ไม่ระบุ | ไม่ระบุ | ALL ALL AREA

ลำดับ	รายการ	ผลการตรวจเช็ค			หมายเหตุ
		ดี	แก้ไข	อาการเสีย	
	ชุด Fire Host Cabinet (FHC)				
1	ตรวจเช็คความสะอาด	✔			
2	ตรวจเช็คประสิทธิภาพ	✔			
3	ตรวจเช็คสภาพ	✔			
4	ตรวจเช็คความปลอดภัย	✔			
5	ตรวจเช็ค (ฟังก์ชั่น) การทำงาน	✔			

รายชื่อพนักงานที่ปฏิบัติงาน

[redacted]

ชื่อผู้ควบคุม/ผู้ตรวจสอบ

หมายเหตุ

รายละเอียด ตรวจสอบตรวจสอบFire host cabinet

สาเหตุ ตรวจสอบตรวจสอบFire host cabinet

คำแนะนำ -

การแก้ปัญหา -

บันทึกผลการปฏิบัติ

☑ 1.ปฏิบัติงานเสร็จเรียบร้อย

☐ 2.ปฏิบัติงานเสร็จแล้วพบสิ่งที่ต้องแก้ไขอีก (CM)

หน่วยงาน ...PMR-C	ใบตรวจเช็คคู่ดับเพลิง	วันที่ตรวจสอบ 13/01/68
อาคาร ...RPA		รหัสอุปกรณ์ FHC

รายการ	ถังดับเพลิง		วาล์วน้ำ		หัวหมุน		สายฉีด		ขวาน		กระจก/ทุบแจ		อื่น ๆ		ผลการตรวจสอบ	
	ปกติ	แก้ไข	ปกติ	แก้ไข	ปกติ	แก้ไข	ปกติ	แก้ไข	ปกติ	แก้ไข	ปกติ	แก้ไข	ปกติ	แก้ไข	ปกติ	แก้ไข
FHC- G -01	/		/		/		/		/		/		/		/	
FHC- G -02		/	/		/		/		/		/		/		/	
FHC- G -03	/		/		/		/		/		/		/		/	
FHC- G -04	/		/		/		/		/		/		/		/	
FHC-GA-01	/		/		/		/		/		/		/		/	
FHC-2-01	/		/		/		/		/		/		/		/	
FHC-2-02	/		/		/		/		/		/		/		/	
FHC-2-03	/		/		/		/		/		/		/		/	
FHC-2A-01	/		/		/		/		/		/		/		/	
FHC-3-01	/		/		/		/		/		/		/		/	
HC-3-02	/		/		/		/		/		/		/		/	
FHC-3-03	/		/		/		/		/		/		/		/	
FHC-3A-01	/		/		/		/		/		/		/		/	
FHC-4-01	/		/		/		/		/		/		/		/	
FHC-4-02	/		/		/		/		/		/		/		/	
FHC-4-03	/		/		/		/		/		/		/		/	
FHC-4A-01	/		/		/		/		/		/		/		/	
FHC-5-01	/		/		/		/		/		/		/		/	
FHC-5-02	/		/		/		/		/		/		/		/	
FHC-5-03	/		/		/		/		/		/		/		/	
FHC-5A-01	/		/		/		/		/		/		/		/	
FHC-6-01		/	/		/		/		/		/		/		/	
FHC-6-02	/		/		/		/		/		/		/			/
HC-6-03	/		/		/		/		/		/		/		/	
FHC-6A-01	/		/		/		/		/		/		/		/	
FHC-7-01	/		/		/		/		/		/		/		/	
FHC-7-02	/		/		/		/		/		/		/		/	
FHC-7-03	/		/		/		/		/		/		/		/	
FHC-7A-01	/		/		/		/		/		/		/		/	
FHC-8-01	/		/		/		/		/		/		/		/	
FHC-8-02	/		/		/		/		/		/		/		/	
FHC-8-03	/		/		/		/		/		/		/		/	
FHC-8A-01	/		/		/		/		/		/		/		/	
FHC-9-01	/		/		/		/		/		/		/		/	
FHC-9-02	/		/		/		/		/		/		/		/	
FHC-9-03	/		/		/		/		/		/		/		/	
FHC-9A-01	/		/		/		/		/		/		/		/	

ตรวจโดย บริษัท พลัส พร็อพเพอร์ตี้ จำกัด

FRM-PMR-071 Rev.00/ 15 Aug 2020

FHC-10-01	/		/		/		/		/		/		/		/	
FHC-10-02	/		/		/		/		/		/		/		/	
FHC-10-03	/		/		/		/		/		/		/		/	
FHC-10A-01	/		/		/		/		/		/		/		/	
FHC- 11-01	/		/		/		/		/		/		/		/	
FHC- 11-02	/		/		/		/		/		/		/		/	
FHC- 12 -01	/		/		/		/		/		/		/		/	
FHC- 12 -02	/		/		/		/		/		/		/		/	
FHC-12A-01	/		/		/		/		/		/		/		/	
FHC-12A-02	/		/		/		/		/		/		/		/	
FE-12A-01	/		/		/		/		/		/		/		/	
FE-12A-02	/		/		/		/		/		/		/		/	
FHC-14-01	/		/		/		/		/		/		/		/	
FHC-14-02	/		/		/		/		/		/		/		/	
FE-14-01	/		/		/		/		/		/		/		/	
FE-14-02	/		/		/		/		/		/		/		/	
FHC-15-01	/		/		/		/		/		/		/		/	
FHC-15-02	/		/		/		/		/		/		/		/	
FE-15-01	/		/		/		/		/		/		/		/	
FE-15-02	/		/		/		/		/		/		/		/	
FHC-16-01	/		/		/		/		/		/		/		/	
FHC-16-02	/		/		/		/		/		/		/		/	
FE-16-01	/		/		/		/		/		/		/		/	
FE-16-02	/		/		/		/		/		/		/		/	
FHC-17-01	/		/		/		/		/		/		/		/	
FHC-17-02	/		/		/		/		/		/		/		/	
FE-17-01	/		/		/		/		/		/		/		/	
FE-17-02	/		/		/		/		/		/		/		/	
C-18-01	/		/		/		/		/		/		/		/	
FHC-18-02	/		/		/		/		/		/		/		/	
FE-18-01	/		/		/		/		/		/		/		/	
FE-18-02	/		/		/		/		/		/		/		/	
FHC-19-01	/		/		/		/		/		/		/		/	
FHC-19-02	/		/		/		/		/		/		/		/	
FE-19-01	/		/		/		/		/		/		/		/	
FE-19-02	/		/		/		/		/		/		/		/	
FHC-20-01	/		/		/		/		/		/		/		/	
FHC-20-02	/		/		/		/		/		/		/		/	
FE-20-01	/		/		/		/		/		/		/		/	
FE-20-02	/		/		/		/		/		/		/		/	
FHC-21-01	/		/		/		/		/		/		/		/	

ตรวจโดย บริษัท พลัส พร็อพเพอร์ตี้ จำกัด

FRM-PMR-071 Rev.00/ 15 Aug 2020

FHC-21-02	/		/		/		/		/		/		/		/	
FE-21-01	/		/		/		/		/		/		/		/	
FE-21-02	/		/		/		/		/		/		/		/	
FHC-22-01	/		/		/		/		/		/		/		/	
FHC-22-02	/		/		/		/		/		/		/		/	
FE-22-01	/		/		/		/		/		/		/		/	
FE-22-02	/		/		/		/		/		/		/		/	
FHC-23-01	/		/		/		/		/		/		/		/	
FHC-23-02	/		/		/		/		/		/		/		/	
FE-23-01	/		/		/		/		/		/		/		/	
FE-23-02	/		/		/		/		/		/		/		/	
FHC-24-01	/		/		/		/		/		/		/		/	
FHC-24-02	/		/		/		/		/		/		/		/	
FE-24-01	/		/		/		/		/		/		/		/	
E-24-02	/		/		/		/		/		/		/		/	
C-25-01	/		/		/		/		/		/		/		/	
FHC-25-02	/		/		/		/		/		/		/		/	
FE-25-01	/		/		/		/		/		/		/		/	
FE-25-02	/		/		/		/		/		/		/		/	
FHC-26-01	/		/		/		/		/		/		/		/	
FHC-26-02	/		/		/		/		/		/		/		/	
FE-26-01	/		/		/		/		/		/		/		/	
FE-26-02	/		/		/		/		/		/		/		/	
FHC-27-01	/		/		/		/		/		/		/		/	
FHC-27-02	/		/		/		/		/		/		/		/	
FE-27-01	/		/		/		/		/		/		/		/	
FE-27-02	/		/		/		/		/		/		/		/	
FHC-28-01	/		/		/		/		/		/		/		/	
C-28-02	/		/		/		/		/		/		/		/	
FE-28-01	/		/		/		/		/		/		/		/	
FE-28-02	/		/		/		/		/		/		/		/	
FHC-29-01	/		/		/		/		/		/		/		/	
FHC-29-02	/		/		/		/		/		/		/		/	
FE-29-01	/		/		/		/		/		/		/		/	
FE-29-02	/		/		/		/		/		/		/		/	
FHC-30-01	/		/		/		/		/		/		/		/	
FHC-30-02	/		/		/		/		/		/		/		/	
FE-30-01	/		/		/		/		/		/		/		/	
FE-30-02	/		/		/		/		/		/		/		/	
FHC- 31 -01	/		/		/		/		/		/		/		/	
FHC- 31 -02	/		/		/		/		/		/		/		/	

ตรวจโดย บริษัท พลัส พร็อพเพอร์ตี้ จำกัด

FRM-PMR-071 Rev.00/ 15 Aug 2020

FE-31-01	/		/		/		/		/		/		/		/	
FE-31-02	/		/		/		/		/		/		/		/	
FHC- 32 -01	/		/		/		/		/		/		/		/	
FHC- 32 -02	/		/		/		/		/		/		/		/	
FE-32-01	/		/		/		/		/		/		/		/	
FE-32-02	/		/		/		/		/		/		/		/	
FHC-33-01	/		/		/		/		/		/		/			/
FHC-33-02	/		/		/		/		/		/		/		/	
FE-33-01	/		/		/		/		/		/		/		/	
FE-33-02	/		/		/		/		/		/		/		/	
FHC-34-01	/		/		/		/		/		/		/			/
FHC-34-02	/		/		/		/		/		/		/		/	
FE-34-01	/		/		/		/		/		/		/		/	
FE-34-02	/		/		/		/		/		/		/		/	
HC-35-01	/		/		/		/		/		/		/		/	
C-35-02	/		/		/		/		/		/		/		/	
FE-35-01	/		/		/		/		/		/		/		/	
FE-35-02	/		/		/		/		/		/		/		/	
FHC-36-01	/		/		/		/		/		/		/		/	
FHC-36-02	/		/		/		/		/		/		/			/
FE-36-01	/		/		/		/		/		/		/		/	
FE-36-02	/		/		/		/		/		/		/		/	
FHC-37-01	/		/		/		/		/		/		/			/
FHC-37-02	/		/		/		/		/		/		/		/	
FE-37-01	/		/		/		/		/		/		/		/	
FE-37-02	/		/		/		/		/		/		/		/	
FHC-38-01	/		/		/		/		/		/		/			/
FHC-38-02	/		/		/		/		/		/		/		/	
E-38-01	/		/		/		/		/		/		/		/	
FE-38-02	/		/		/		/		/		/		/		/	
FHC-39-01	/		/		/		/		/		/		/			/
FHC-39-02	/		/		/		/		/		/		/		/	
FE-39-01	/		/		/		/		/		/		/		/	
FE-39-02	/		/		/		/		/		/		/		/	
FHC-40-01	/		/		/		/		/		/		/			/
FHC-40-02	/		/		/		/		/		/		/		/	
FE-40-01	/		/		/		/		/		/		/		/	
FE-40-02	/		/		/		/		/		/		/		/	
FHC-41-01	/		/		/		/		/		/		/		/	
FHC-41-02	/		/		/		/		/		/		/		/	
FE-41-01	/		/		/		/		/		/		/		/	

ตรวจโดย บริษัท พลัส พร็อพเพอร์ตี้ จำกัด

FRM-PMR-071 Rev.00/ 15 Aug 2020

FE-41-02	/		/		/		/		/		/		/		/	
FHC-42-01	/		/			/	/		/		/		/			/
FHC-42-02	/		/		/		/		/		/		/		/	
FE-42-01	/		/		/		/		/		/		/		/	
FE-42-02	/		/		/		/		/		/		/		/	
FHC-43-01	/		/			/	/		/		/		/			/
FHC-43-02	/		/		/		/		/		/		/		/	
FE-43-01	/		/		/		/		/		/		/		/	
FE-43-02	/		/		/		/		/		/		/		/	
FHC-44-01	/		/			/	/		/		/		/			/
FHC-44-02	/		/		/		/		/		/		/		/	
FE-44-01	/		/		/		/		/		/		/		/	
FE-44-02	/		/		/		/		/		/		/		/	
FHC-45-01	/		/			/	/		/		/		/			/
FHC-45-02	/		/		/		/		/		/		/		/	
FE-45-01	/		/		/		/		/		/		/		/	
FE-45-02	/		/		/		/		/		/		/		/	
FHC-46-01	/		/			/	/		/		/		/			/
FHC-46-02	/		/		/		/		/		/		/		/	
FE-46-01	/		/		/		/		/		/		/		/	
FE-46-02	/		/		/		/		/		/		/		/	
FHC-47-01	/		/			/	/		/		/		/			/
FHC-47-02	/		/		/		/		/		/		/		/	
FE-47-01	/		/		/		/		/		/		/		/	
FE-47-02	/		/		/		/		/		/		/		/	
FHC-48-01	/		/		/		/		/		/		/		/	
FHC-48-02	/		/		/		/		/		/		/		/	
FE-48-01	/		/		/		/		/		/		/		/	
FE-48-02	/		/		/		/		/		/		/		/	
FHC-49-01	/		/			/	/		/		/		/			/
FHC-49-02	/		/		/		/		/		/		/		/	
FE-49-01	/		/		/		/		/		/		/		/	
FE-49-02	/		/		/		/		/		/		/		/	
FHC-50-01	/		/			/	/		/		/		/			/
FHC-50-02	/		/		/		/		/		/		/		/	
FE-50-01	/		/		/		/		/		/		/		/	
FE-50-02	/		/		/		/		/		/		/		/	
FHC-51-01	/		/			/	/		/		/		/			/
FHC-51-02	/		/		/		/		/		/		/		/	
FE-51-01	/		/		/		/		/		/		/		/	
FE-51-02	/		/		/		/		/		/		/		/	

FHC-51A-01	/		/			/	/		/		/		/			/
FHC-51A-02	/		/		/		/		/		/		/		/	
FHC-52-01	/		/		/		/		/		/		/		/	
FHC-52-02	/		/		/		/		/		/		/		/	
FHC-52-03	/		/		/		/		/		/		/		/	
FE-B-CW	/		/		/		/		/		/		/		/	
FE-G-RMU	/		/		/		/		/		/		Co2 /		/	
FE-11-MDB1	/		/		/		/		/		/		Co2 /		/	
FE-11-2-MDB2	/		/		/		/		/		/		Co2 /		/	
FE-11-GEN	/		/		/		/		/		/		Co2 /		/	
FE-25-FP	/		/		/		/		/		/		/		/	
FE-53A-Lift	/		/		/		/		/		/		/		/	
FE-54-Lift	/		/		/		/		/		/		/		/	

หมายเหตุ

ผู้ตรวจเช็ค หัวหน้าช่าง ผู้จัดการอาคาร

ลงชื่อ [redacted]

PLUS+

บริษัท พลัส พร็อพเพอร์ตี้ จำกัด

ตารางตรวจเช็ค FHC - 1 เดือน

รหัสงาน	FP/FHC-M
รหัสเครื่องจักร	FHC-ALL-ALL
เลขที่ใบงาน	PM250600029
วันที่ปฏิบัติ	15/06/2025
ชื่ออาคาร	RPA | ALL | ALL AREA | ไม่ระบุ | ไม่ระบุ | ALL ALL AREA

ลำดับ	รายการ	ผลการตรวจเช็ค			หมายเหตุ
		ดี	แก้ไข	อาการเสีย	
	ชุด Fire Host Cabinet (FHC)				
1	ตรวจเช็คสภาพ	✔			
2	ตรวจเช็คความปลอดภัย	✔			
3	ตรวจเช็ค (ฟังก์ชั่น) การทำงาน	✔			
4	ตรวจเช็คความสะอาด	✔			
5	ตรวจเช็คประสิทธิภาพ	✔			

รายชื่อพนักงานที่ปฏิบัติงาน

[redacted]

หมายเหตุ

รายละเอียด PM firehouse cabinet ประจำเดือน

สาเหตุ PM firehouse cabinet ประจำเดือน

คำแนะนำ -

การแก้ปัญหา -

บันทึกผลการปฏิบัติ

☑ 1.ปฏิบัติงานเสร็จเรียบร้อย

☐ 2.ปฏิบัติงานเสร็จแล้วพบสิ่งที่ต้องแก้ไขอีก (CM)

หน่วยงาน ...PMR-C.....	ใบตรวจเช็คตู้ดับเพลิง	วันที่ตรวจสอบ 15/6/68
อาคาร ...RPA.....		รหัสอุปกรณ์ FHC

รายการ	ถังดับเพลิง		วาล์วน้ำ		หัวหมุน		สายฉีด		ขวาน		กระจก/กุญแจ		ชื่น ๆ		ผลการตรวจสอบ	
	ปกติ	แก้ไข	ปกติ	แก้ไข	ปกติ	แก้ไข	ปกติ	แก้ไข	ปกติ	แก้ไข	ปกติ	แก้ไข	ปกติ	แก้ไข	ปกติ	แก้ไข
FHC- G -01	/		/		/		/		/		/		/		/	
FHC- G -02		/	/		/		/		/		/		/			/
FHC- G -03	/		/		/		/		/		/		/		/	
FHC- G -04	/		/		/		/		/		/		/		/	
FHC-GA-01	/		/		/		/		/		/		/		/	
FHC-2-01	/		/		/		/		/		/		/		/	
FHC-2-02	/		/		/		/		/		/		/		/	
FHC-2-03	/		/		/		/		/		/		/		/	
FHC-2A-01	/		/		/		/		/		/		/		/	
FHC-3-01	/		/		/		/		/		/		/		/	
HC-3-02	/		/		/		/		/		/		/		/	
FHC-3-03	/		/		/		/		/		/		/		/	
FHC-3A-01	/		/		/		/		/		/		/		/	
FHC-4-01	/		/		/		/		/		/		/		/	
FHC-4-02	/		/		/		/		/		/		/		/	
FHC-4-03	/		/		/		/		/		/		/		/	
FHC-4A-01	/		/		/		/		/		/		/		/	
FHC-5-01	/		/		/		/		/		/		/		/	
FHC-5-02	/		/		/		/		/		/		/		/	
FHC-5-03	/		/		/		/		/		/		/		/	
FHC-5A-01	/		/		/		/		/		/		/		/	
FHC-6-01	/		/		/		/		/		/		/		/	
FHC-6-02	/		/		/		/		/		/		/		/	
HC-6-03	/		/		/		/		/		/		/		/	
FHC-6A-01		/	/		/		/		/		/		/			/
FHC-7-01	/		/		/		/		/		/		/		/	
FHC-7-02	/		/		/		/		/		/		/		/	
FHC-7-03	/		/		/		/		/		/		/		/	
FHC-7A-01	/		/		/		/		/		/		/		/	
FHC-8-01	/		/		/		/		/		/		/		/	
FHC-8-02	/		/		/		/		/		/		/		/	
FHC-8-03	/		/		/		/		/		/		/		/	
FHC-8A-01	/		/		/		/		/		/		/		/	
FHC-9-01	/		/		/		/		/		/		/		/	
FHC-9-02	/		/		/		/		/		/		/		/	
FHC-9-03	/		/		/		/		/		/		/		/	
FHC-9A-01	/		/		/		/		/		/		/		/	

FHC-10-01															
FHC-10-02															
FHC-10-03															
FHC-10A-01															
FHC- 11-01															
FHC- 11-02															
FHC- 12 -01															
FHC- 12 -02															
FHC-12A-01															
FHC-12A-02															
FE-12A-01															
FE-12A-02															
FHC-14-01															
FHC-14-02															
FE-14-01															
FE-14-02															
FHC-15-01															
FHC-15-02															
FE-15-01															
FE-15-02															
FHC-16-01															
FHC-16-02															
FE-16-01															
FE-16-02															
FHC-17-01															
FHC-17-02															
FE-17-01															
FE-17-02															
FHC-18-01															
FHC-18-02															
FE-18-01															
FE-18-02															
FHC-19-01															
FHC-19-02															
FE-19-01															
FE-19-02															
FHC-20-01															
FHC-20-02															
FE-20-01															
FE-20-02															
FHC-21-01															

FHC-21-02															
FE-21-01															
FE-21-02															
FHC-22-01															
FHC-22-02															
FE-22-01															
FE-22-02															
FHC-23-01															
FHC-23-02															
FE-23-01															
FE-23-02															
FHC-24-01															
FHC-24-02															
FE-24-01															
FE-24-02															
FHC-25-01															
FHC-25-02															
FE-25-01															
FE-25-02															
FHC-26-01															
FHC-26-02															
FE-26-01															
FE-26-02															
FHC-27-01															
FHC-27-02															
FE-27-01															
FE-27-02															
FHC-28-01															
FHC-28-02															
FE-28-01															
FE-28-02															
FHC-29-01															
FHC-29-02															
FE-29-01															
FE-29-02															
FHC-30-01															
FHC-30-02															
FE-30-01															
FE-30-02															
FHC- 31 -01															
FHC- 31 -02															

FE-31-01															
FE-31-02															
FHC- 32 -01															
FHC- 32 -02															
FE-32-01															
FE-32-02															
FHC-33-01															
FHC-33-02															
FE-33-01															
FE-33-02															
FHC-34-01															
FHC-34-02															
FE-34-01															
FE-34-02															
FHC-35-01															
FHC-35-02															
FE-35-01															
FE-35-02															
FHC-36-01															
FHC-36-02															
FE-36-01															
FE-36-02															
FHC-37-01															
FHC-37-02															
FE-37-01															
FE-37-02															
FHC-38-01															
FHC-38-02															
FE-38-01															
FE-38-02															
FHC-39-01															
FHC-39-02															
FE-39-01															
FE-39-02															
FHC-40-01															
FHC-40-02															
FE-40-01															
FE-40-02															
FHC-41-01															
FHC-41-02															
FE-41-01															

FE-41-02															
FHC-42-01															
FHC-42-02															
FE-42-01															
FE-42-02															
FHC-43-01															
FHC-43-02															
FE-43-01															
FE-43-02															
FHC-44-01															
FHC-44-02															
FE-44-01															
FE-44-02															
FHC-45-01															
FHC-45-02															
FE-45-01															
FE-45-02															
FHC-46-01															
FHC-46-02															
FE-46-01															
FE-46-02															
FHC-47-01															
FHC-47-02															
FE-47-01															
FE-47-02															
FHC-48-01															
FHC-48-02															
FE-48-01															
FE-48-02															
FHC-49-01															
FHC-49-02															
FE-49-01															
FE-49-02															
FHC-50-01															
FHC-50-02															
FE-50-01															
FE-50-02															
FHC-51-01															
FHC-51-02															
FE-51-01															
FE-51-02															

FHC-51A-01	/		/		/	/	/	/		/		/			/
FHC-51A-02	/		/		/		/		/		/			/	
FHC-52-01	/		/		/		/		/		/			/	
FHC-52-02	/		/		/		/		/		/			/	
FHC-52-03	/		/		/		/		/		/			/	
FE-B-CW	/		/		/		/		/		/			/	
FE-G-RMU	/		/		/		/		/		/	Co2		/	
FE-11-MDB1	/		/		/		/		/		/	Co2		/	
FE-11-2-MDB2	/		/		/		/		/		/	Co2		/	
FE-11-GEN	/		/		/		/		/		/	Co2		/	
FE-25-FP	/		/		/		/		/		/			/	
FE-53A-Lift	/		/		/		/		/		/			/	
FE-54-Lift	/		/		/		/		/		/			/	

หมายเหตุ

ลงชื่อ [redacted]

บริหารงานโดย บริษัท พลัส พร็อพเพอร์ตี้ จำกัด

FRM-PMR-071 Rev.00/ 15 Aug 2026

PLUS+

บริษัท พลัส พร็อพเพอร์ตี้ จำกัด

ตารางตรวจเช็ค LT - 1 เดือน

รหัสงาน	EM/LT-Ms
รหัสเครื่องจักร	EML-ALL-ALL
เลขที่ใบงาน	PM250100028
วันที่ปฏิบัติ	15/01/2025
ชื่ออาคาร	RPA | ALL | ALL AREA | ไม่ระบุ | ไม่ระบุ | ALL ALL AREA

ลำดับ	รายการ	ผลการตรวจเช็ค			หมายเหตุ
		ดี	แก้ไข	อาการเสีย	
	ความพร้อมใช้งานของเครื่องจักรหลังดำเนินการ				
1	ความสะอาดห้องอุปกรณ์เครื่องจักร	✔			
2	ความเรียบร้อยของอุปกรณ์ประกอบเครื่องจักร	✔			
3	ความสะอาดของอุปกรณ์เครื่องจักร	✔			
4	ความเรียบร้อยของระบบควบคุม	✔			
5	ความเรียบร้อยของเครื่องจักร	✔			
6	การทดสอบการทำงานของอุปกรณ์เครื่องจักร	✔			
7	การรายงานผลการตรวจสอบ	✔			
	ผลกระทบในการปฏิบัติงาน				
1	การป้องกันผลกระทบต่อบุคคล	✔			
2	การป้องกันผลกระทบต่อสิ่งแวดล้อม	✔			
3	การป้องกันผลกระทบต่องานสถาปัตยกรรม	✔			
4	การจัดทำวิธีปฏิบัติ กระบวนการและขั้นตอนการปฏิบัติงาน	✔			
	ความเสียหาย/ความปลอดภัยของอาคาร				
1	ความเรียบร้อยของงานสถาปัตยกรรมอาคาร	✔			
2	ความเรียบร้อยของห้องอุปกรณ์เครื่องจักร	✔			
3	ความเรียบร้อยของอุปกรณ์เครื่องจักร	✔			

รายชื่อพนักงานที่ปฏิบัติงาน

[redacted]

หมายเหตุ

รายละเอียด ทดสอบ Emergency

หน่วยงาน PMR-C อาคาร RPA				ใบตรวจเช็ค ไฟฉุกเฉิน (Emergency Light)				วันที่ตรวจสอบ รหัสอุปกรณ์	15/1/68 EL. EML
ลำดับ	รายการ / รหัสเครื่อง	ไฟชาร์จแบตเตอรี่		สภาพแบตเตอรี่		ผลการตรวจสอบ		สถานที่ติดตั้ง	หมายเหตุ
		ปกติ	แก้ไข	ปกติ	แก้ไข	ปกติ	แก้ไข		
1	EML-B-01		/		/		/	ชั้น B-1 ห้อง Pond Pump	
2	EML-B-02		/		/		/	ชั้น B-2 ห้อง Pond Pump	
3	EML-B-03		/		/		/	ชั้น B-2 ห้อง Pond Pump	
4	EML-B-04		/		/		/	ชั้น B-2 ห้อง Pond Pump	
5	EML-ST2-B-01		/		/		/	ชั้น B-1 ใบบันไดหนีไฟ ST2	
6	EML-ST2-B-02		/		/		/	ชั้น B-2 ใบห้อง Pump	
7	EML-G-01		/		/		/	ชั้น G-1 โถง FireMan Lift	
8	EML-G-02		/		/		/	ชั้น G-2 หน้าโถง FML(ปภ.นั่ง)	
9	EML-G-03		/		/		/	ชั้น G-3 ใบบันได ST1	
10	EML-G-04		/		/		/	ชั้น G-4 หน้าประตูหนีไฟ ST3	
11	EML-G-05		/		/		/	ชั้น G-5 ใบบันไดหนีไฟ ST3	
12	EML-G-06		/		/		/	ชั้น G-6 ลานจอดหน้าประตู ST2	
13	EML-G-07		/		/		/	ชั้น G-7 ใบบันได ST2	
14	EML-G-08		/		/		/	ชั้น G-8 ลานจอดรถมอเตอร์ไซค์	
15	EML-G-09		/		/		/	ชั้น G-9 ลานจอดจักรยาน	
16	EML-GA-01		/		/		/	ชั้น GA-1 ลานจอดรถ	
17	EML-GA-02		/		/		/	ชั้น GA-2 ลานจอดรถ	
18	EML-FL2-01		/		/		/	ชั้น 2-1 โถง FireMan Lift	
19	EML-FL2-02		/		/		/	ชั้น 2-2 หน้าโถง FireMan Lift	
20	EML-FL2-03		/		/		/	ชั้น 2-3 ใบบันได ST1	
21	EML-FL2-04		/		/		/	ชั้น 2-4 หน้าประตูหนีไฟ ST3	
22	EML-FL2-05		/		/		/	ชั้น 2-5 ใบบันไดหนีไฟ ST3	
23	EML-FL2-06		/		/		/	ชั้น 2-6 ลานจอดหน้าประตู ST2	
24	EML-FL2-07		/		/		/	ชั้น 2-7 ใบบันได ST2	
25	EML-FL2A-01		/		/		/	ชั้น 2A-1 ลานจอดรถ	
26	EML-FL2A-02		/		/		/	ชั้น 2A-2 บันไดลานจอดรถ	
27	EML-FL2A-03		/		/		/	ชั้น 2A-3 ลานจอดรถ	
28	EML-FL3-01		/		/		/	ชั้น 3-1 โถง FireMan Lift	
29	EML-FL3-02		/		/		/	ชั้น 3-2 หน้าโถง FireMan Lift	
30	EML-FL3-03		/		/		/	ชั้น 3-3 ใบบันได ST1	
31	CTB-FL3-04		/		/		/	ชั้น 3-4 ห้องไฟฟ้า	
32	CTB-FL3-05		/		/		/	ชั้น 3-5 ห้องไฟฟ้า	
33	EML-FL3-06		/		/		/	ชั้น 3-6 หน้าประตูหนีไฟ ST3	
34	EML-FL3-07		/		/		/	ชั้น 3-7 ใบบันไดหนีไฟ ST3	
35	EML-FL3-08		/		/		/	ชั้น 3-8 ลานจอดหน้าประตู ST2	

บริหารงานโดย บริษัท พลัส พร็อพเพอร์ตี้ จำกัด

FRM-PMR-070 Rev.00/ 15 Aug 2020

หน่วยงาน PMR-C อาคาร RPA				ใบตรวจเช็ค ไฟฉุกเฉิน (Emergency Light)				วันที่ตรวจสอบ รหัสอุปกรณ์	15/1/68 EL. EML
ลำดับ	รายการ / รหัสเครื่อง	ไฟชาร์จแบตเตอรี่		สภาพแบตเตอรี่		ผลการตรวจสอบ		สถานที่ติดตั้ง	หมายเหตุ
		ปกติ	แก้ไข	ปกติ	แก้ไข	ปกติ	แก้ไข		
36	EML-FL3-09		/		/		/	ชั้น 3-9 ใบบันได ST2	
37	EML-FL3A-01		/		/		/	ชั้น 3A-1 ลานจอดรถ	
38	EML-FL3A-02		/		/		/	ชั้น 3A-2 บันไดลานจอดรถ	
39	EML-FL3A-03		/		/		/	ชั้น 3A-3 ลานจอดรถ	
40	EML-FL4-01		/		/		/	ชั้น 4-1 โถง FireMan Lift	
41	EML-FL4-02		/		/		/	ชั้น 4-2 หน้าโถง FireMan Lift	
42	EML-FL4-03		/		/		/	ชั้น 4-3 ใบบันได ST1	
43	EML-FL4-04		/		/		/	ชั้น 4-4 หน้าประตูหนีไฟ ST3	
44	EML-FL4-05		/		/		/	ชั้น 4-5 ใบบันไดหนีไฟ ST3	
45	EML-FL4-06		/		/		/	ชั้น 4-6 ลานจอดหน้าประตู ST2	
46	EML-FL4-07		/		/		/	ชั้น 4-7 ใบบันได ST2	
47	EML-FL4A-01		/		/		/	ชั้น 4A-1 ลานจอดรถ	
48	EML-FL4A-02		/		/		/	ชั้น 4A-2 บันไดลานจอดรถ	
49	EML-FL4A-03		/		/		/	ชั้น 4A-3 ลานจอดรถ	
50	EML-FL5-01		/		/		/	ชั้น 5-1 โถง FireMan Lift	
51	EML-FL5-02		/		/		/	ชั้น 5-2 หน้าโถง FireMan Lift	
52	EML-FL5-03		/		/		/	ชั้น 5-3 ใบบันได ST1	
53	EML-FL5-04		/		/		/	ชั้น 5-4 หน้าประตูหนีไฟ ST3	
54	EML-FL5-05		/		/		/	ชั้น 5-5 ใบบันไดหนีไฟ ST3	
55	EML-FL5-06		/		/		/	ชั้น 5-6 ลานจอดหน้าประตู ST2	
56	EML-FL5-07		/		/		/	ชั้น 5-7 ใบบันได ST2	
	EML-FL5A-01		/		/		/	ชั้น 5A-1 ลานจอดรถ	
58	EML-FL5A-02		/		/		/	ชั้น 5A-2 บันไดลานจอดรถ	
59	EML-FL5A-03		/		/		/	ชั้น 5A-3 ลานจอดรถ	
60	EML-FL6-01		/		/		/	ชั้น 6-1 โถง FireMan Lift	
61	EML-FL6-02		/		/		/	ชั้น 6-2 ใบบันไดหนีไฟ ST1	
62	CTB-FL6-03		/		/		/	ชั้น 6-3 ห้องไฟฟ้า	
63	EML-FL6-04		/		/		/	ชั้น 6-4 ใบบันไดหนีไฟ ST3	
64	EML-FL6-05		/		/		/	ชั้น 6-5 ลานจอดหน้าประตู ST2	
65	EML-FL6-06		/		/		/	ชั้น 6-6 ใบบันไดหนีไฟ ST2	
66	EML-FL6A-01		/		/		/	ชั้น 6A-1 ลานจอดรถ	
67	EML-FL6A-02		/		/		/	ชั้น 6A-2 บันไดลานจอดรถ	
68	EML-FL6A-03		/		/		/	ชั้น 6A-3 ลานจอดรถ	
69	EML-FL7-01		/		/		/	ชั้น 7-1 โถง FireMan Lift	
70	EML-FL7-02		/		/		/	ชั้น 7-2 ใบบันไดหนีไฟ ST1	

บริหารงานโดย บริษัท พลัส พร็อพเพอร์ตี้ จำกัด

FRM-PMR-070 Rev.00/ 15 Aug 2020

หน่วยงาน PMR-C อาคาร RPA		ใบตรวจเช็ค ไฟฉุกเฉิน (Emergency Light)						วันที่ตรวจสอบ รหัสอุปกรณ์	15/1/68 EL EML
ลำดับ	รายการ / รหัสเครื่อง	ไฟชาร์จแบตเตอรี่		สภาพแบตเตอรี่		ผลการตรวจสอบ		สถานที่ติดตั้ง	หมายเหตุ
		ปกติ	แก้ไข	ปกติ	แก้ไข	ปกติ	แก้ไข		
71	CTB-FL7-03		/		/		/	ชั้น 7-3 ห้องไฟฟ้า	
72	EML-FL7-04		/		/		/	ชั้น 7-4 ในบันไดหนีไฟ ST3	
73	EML-FL7-05		/		/		/	ชั้น 7-5 ลานจอดหน้าประตู ST2	
74	EML-FL7-06		/		/		/	ชั้น 7-6 ในบันไดหนีไฟ ST2	
75	EML-FL7A-01		/		/		/	ชั้น 7A-1 ลานจอดรถ	
76	EML-FL7A-02		/		/		/	ชั้น 7A-2 บันไดลานจอดรถ	
77	EML-FL7A-03		/		/		/	ชั้น 7A-3 ลานจอดรถ	
78	EML-FL8-01		/		/		/	ชั้น 8-1 โถง FireMan Lift	
79	EML-FL8-02		/		/		/	ชั้น 8-2 ในบันไดหนีไฟ ST1	
80	CTB-FL8-03		/		/		/	ชั้น 8-3 ห้องไฟฟ้า	
81	EML-FL8-04		/		/		/	ชั้น 8-4 ในบันไดหนีไฟ ST3	
82	EML-FL8-05		/		/		/	ชั้น 8-5 ลานจอดหน้าประตู ST2	
83	EML-FL8-06		/		/		/	ชั้น 8-6 ในบันไดหนีไฟ ST2	
84	EML-FL8A-01		/		/		/	ชั้น 8A-1 ลานจอดรถ	
85	EML-FL8A-02		/		/		/	ชั้น 8A-2 บันไดลานจอดรถ	
86	EML-FL8A-03		/		/		/	ชั้น 8A-3 ลานจอดรถ	
87	EML-FL9-01		/		/		/	ชั้น 9-1 โถง FireMan Lift	
88	EML-FL9-02		/		/		/	ชั้น 9-2 ในบันไดหนีไฟ ST1	
89	CTB-FL9-03		/		/		/	ชั้น 9-3 ห้องไฟฟ้า	
90	EML-FL9-04		/		/		/	ชั้น 9-4 ในบันไดหนีไฟ ST3	
91	EML-FL9-05		/		/		/	ชั้น 9-5 ลานจอดหน้าประตู ST2	
	EML-FL9-06		/		/		/	ชั้น 9-6 ในบันไดหนีไฟ ST2	
93	EML-FL9A-01		/		/		/	ชั้น 9A-1 ลานจอดรถ	
94	EML-FL9A-02		/		/		/	ชั้น 9A-2 บันไดลานจอดรถ	
95	EML-FL9A-03		/		/		/	ชั้น 9A-3 ลานจอดรถ	
96	EML-FL10-01		/		/		/	ชั้น 10-1 โถง FireMan Lift	
97	EML-FL10-02		/		/		/	ชั้น 10-2 ในบันไดหนีไฟ ST1	
98	EML-FL10-03		/		/		/	ชั้น 10-3 ห้องไฟฟ้า	
99	EML-FL10-04		/		/		/	ชั้น 10-4 ในบันไดหนีไฟ ST3	
100	EML-FL10-05		/		/		/	ชั้น 10-5 ลานจอดหน้าประตู ST2	
101	EML-FL10-06		/		/		/	ชั้น 10-6 ในบันไดหนีไฟ ST2	
102	EML-FL11-01		/		/		/	ชั้น 11-1 โถง FireMan Lift	
103	EML-FL11-02		/		/		/	ชั้น 11-2 ห้อง MDB	
104	EML-FL11-03		/		/		/	ชั้น 11-3 ห้อง MDB	
105	EML-FL11-04		/		/		/	ชั้น 11-4 ห้อง MDB	

ให้บริการงานโดย บริษัท พลัส พร็อพเพอร์ตี้ จำกัด

FRM-PMR-070 Rev.00/ 15 Aug 2020

หน่วยงาน PMR-C อาคาร RPA		ใบตรวจเช็ค ไฟฉุกเฉิน (Emergency Light)						วันที่ตรวจสอบ รหัสอุปกรณ์	15/1/68 EL EML
ลำดับ	รายการ / รหัสเครื่อง	ไฟชาร์จแบตเตอรี่		สภาพแบตเตอรี่		ผลการตรวจสอบ		สถานที่ติดตั้ง	หมายเหตุ
		ปกติ	แก้ไข	ปกติ	แก้ไข	ปกติ	แก้ไข		
106	EML-FL11-05		/		/		/	ชั้น 11-5 ห้อง MDB	
107	EML-FL11-06		/		/		/	ชั้น 11-6 ห้อง Genertor	
108	EML-FL11-07		/		/		/	ชั้น 11-7 ในบันไดหนีไฟ ST1	
109	CTB-FL11-08		/		/		/	ชั้น 11-8 ห้องไฟฟ้า	
110	EML-FL11-09		/		/		/	ชั้น 11-9 ในบันไดหนีไฟ ST3	
111	EML-FL11-10		/		/		/	ชั้น 11-10 ในบันไดหนีไฟ ST2	
112	EML-FL12-01		/		/		/	ชั้น 12-1 โถง FireMan Lift	
113	EML-FL12-02		/		/		/	ชั้น 12-2 ในบันไดหนีไฟ ST1	
114	CTB-FL12-03		/		/		/	ชั้น 12-3 ห้องไฟฟ้า	
115	EML-FL12-04		/		/		/	ชั้น 12-4 ในบันไดหนีไฟ ST3	
116	EML-FL12-05		/		/		/	ชั้น 12-5 ในบันไดหนีไฟ ST2-1	
117	EML-FL12-06		/		/		/	ชั้น 12-6 ในบันไดหนีไฟ ST2-2	
118	EML-FL12-07		/		/		/	ชั้น 12-7 ในบันไดหนีไฟ ST2-3	
119	EML-12A-01		/		/		/	ชั้น 12A-1 โถง FireMan Lift	
120	EML-12A-02		/		/		/	ชั้น 12A-2 ในบันไดหนีไฟ ST1	
121	EML-12A-03		/		/		/	ชั้น 12A-3 ในบันไดหนีไฟ ST2-1	
122	EML-12A-04		/		/		/	ชั้น 12A-4 ในบันไดหนีไฟ ST2-2	
123	EML-12A-05		/		/		/	ชั้น 12A-5 ห้องไฟฟ้า	
124	CTB-12A-01		/		/		/	ชั้น 12A-6 ห้องไฟฟ้า	
125	EML-14-01		/		/		/	ชั้น 14-1 โถง FireMan Lift	
126	EML-14-02		/		/		/	ชั้น 14-2 ในบันไดหนีไฟ ST1-1	
	EML-14-03		/		/		/	ชั้น 14-3 ในบันไดหนีไฟ ST1-2	
128	EML-14-04		/		/		/	ชั้น 14-4 ในบันไดหนีไฟ ST2-1	
129	EML-14-05		/		/		/	ชั้น 14-5 ในบันไดหนีไฟ ST2-2	
130	EML-14-06		/		/		/	ชั้น 14-6 ห้องไฟฟ้า	
131	CTB-14-01		/		/		/	ชั้น 14-7 ห้องไฟฟ้า	
132	EML-15-01		/		/		/	ชั้น 15-1 โถง FireMan Lift	
133	EML-15-02		/		/		/	ชั้น 15-2 ในบันไดหนีไฟ ST1	
134	EML-15-03		/		/		/	ชั้น 15-3 ในบันไดหนีไฟ ST2-1	
135	EML-15-04		/		/		/	ชั้น 15-4 ในบันไดหนีไฟ ST2-2	
136	EML-15-05		/		/		/	ชั้น 15-5 ห้องไฟฟ้า	
137	CTB-15-01		/		/		/	ชั้น 15-6 ห้องไฟฟ้า	
138	EML-16-01		/		/		/	ชั้น 16-1 โถง FireMan Lift	
139	EML-16-02		/		/		/	ชั้น 16-2 ในบันไดหนีไฟ ST1	
140	EML-16-03		/		/		/	ชั้น 16-3 ในบันไดหนีไฟ ST2-1	

ให้บริการงานโดย บริษัท พลัส พร็อพเพอร์ตี้ จำกัด

FRM-PMR-070 Rev.00/ 15 Aug 2020

หน่วยงาน PMR-C อาคาร RPA		ใบตรวจเช็ค ไฟฉุกเฉิน (Emergency Light)						วันที่ตรวจสอบ รหัสอุปกรณ์	15/1/68 EL EML
ลำดับ	รายการ / รหัสเครื่อง	ไฟชาร์จแบตเตอรี่		สภาพแบตเตอรี่		ผลการตรวจสอบ		สถานที่ติดตั้ง	หมายเหตุ
		ปกติ	แก้ไข	ปกติ	แก้ไข	ปกติ	แก้ไข		
141	EML-16-04		/		/		/	ชั้น 16-4 ในบันไดหนีไฟ ST2-2	
142	EML-16-05		/		/		/	ชั้น 16-5 ห้องไฟฟ้า	
143	CTB-16-01		/		/		/	ชั้น 16-6 ห้องไฟฟ้า	
144	EML-17-01		/		/		/	ชั้น 17-1 โถง FireMan Lift	
145	EML-17-02		/		/		/	ชั้น 17-2 ในบันไดหนีไฟ ST1	
146	EML-17-03		/		/		/	ชั้น 17-3 ในบันไดหนีไฟ ST2-1	
147	EML-17-04		/		/		/	ชั้น 17-4 ในบันไดหนีไฟ ST2-2	
148	EML-17-05		/		/		/	ชั้น 17-5 ห้องไฟฟ้า	
149	CTB-17-01		/		/		/	ชั้น 17-6 ห้องไฟฟ้า	
150	EML-18-01		/		/		/	ชั้น 18-1 โถง FireMan Lift	
151	EML-18-02		/		/		/	ชั้น 18-2 ในบันไดหนีไฟ ST1	
152	EML-18-03		/		/		/	ชั้น 18-3 ในบันไดหนีไฟ ST2-1	
153	EML-18-04		/		/		/	ชั้น 18-4 ในบันไดหนีไฟ ST2-2	
154	EML-18-05		/		/		/	ชั้น 18-5 ห้องไฟฟ้า	
155	CTB-18-01		/		/		/	ชั้น 18-6 ห้องไฟฟ้า	
156	EML-19-01		/		/		/	ชั้น 19-1 โถง FireMan Lift	
157	EML-19-02		/		/		/	ชั้น 19-2 ในบันไดหนีไฟ ST1	
158	EML-19-03		/		/		/	ชั้น 19-3 ในบันไดหนีไฟ ST2-1	
159	EML-19-04		/		/		/	ชั้น 19-4 ในบันไดหนีไฟ ST2-2	
160	EML-19-05		/		/		/	ชั้น 19-5 ห้องไฟฟ้า	
161	CTB-19-01		/		/		/	ชั้น 19-6 ห้องไฟฟ้า	
	EML-20-01		/		/		/	ชั้น 20-1 โถง FireMan Lift	
163	EML-20-02		/		/		/	ชั้น 20-2 ในบันไดหนีไฟ ST1	
164	EML-20-03		/		/		/	ชั้น 20-3 ในบันไดหนีไฟ ST2-1	
165	EML-20-04		/		/		/	ชั้น 20-4 ในบันไดหนีไฟ ST2-2	
166	EML-20-05		/		/		/	ชั้น 20-5 ห้องไฟฟ้า	
167	CTB-20-01		/		/		/	ชั้น 20-6 ห้องไฟฟ้า	
168	EML-21-01		/		/		/	ชั้น 21-1 โถง FireMan Lift	
169	EML-21-02		/		/		/	ชั้น 21-2 ในบันไดหนีไฟ ST1	
170	EML-21-03		/		/		/	ชั้น 21-3 ในบันไดหนีไฟ ST2-1	
171	EML-21-04		/		/		/	ชั้น 21-4 ในบันไดหนีไฟ ST2-2	
172	EML-21-05		/		/		/	ชั้น 21-5 ห้องไฟฟ้า	
173	CTB-21-01		/		/		/	ชั้น 21-6 ห้องไฟฟ้า	
174	EML-22-01		/		/		/	ชั้น 22-1 โถง FireMan Lift	
175	EML-22-02		/		/		/	ชั้น 22-2 ในบันไดหนีไฟ ST1	

ให้บริการงานโดย บริษัท พลัส พร็อพเพอร์ตี้ จำกัด

FRM-PMR-070 Rev.00/ 15 Aug 2020

หน่วยงาน PMR-C อาคาร RPA		ใบตรวจเช็ค ไฟฉุกเฉิน (Emergency Light)						วันที่ตรวจสอบ รหัสอุปกรณ์	15/1/68 EL EML
ลำดับ	รายการ / รหัสเครื่อง	ไฟชาร์จแบตเตอรี่		สภาพแบตเตอรี่		ผลการตรวจสอบ		สถานที่ติดตั้ง	หมายเหตุ
		ปกติ	แก้ไข	ปกติ	แก้ไข	ปกติ	แก้ไข		
176	EML-22-03		/		/		/	ชั้น 22-3 ในบันไดหนีไฟ ST2-1	
177	EML-22-04		/		/		/	ชั้น 22-4 ในบันไดหนีไฟ ST2-2	
178	EML-22-05		/		/		/	ชั้น 22-5 ห้องไฟฟ้า	
179	CTB-22-01		/		/		/	ชั้น 22-6 ห้องไฟฟ้า	
180	EML-23-01		/		/		/	ชั้น 23-1 โถง FireMan Lift	
181	EML-23-02		/		/		/	ชั้น 23-2 ในบันไดหนีไฟ ST1	
182	EML-23-03		/		/		/	ชั้น 23-3 ในบันไดหนีไฟ ST2-1	
183	EML-23-04		/		/		/	ชั้น 23-4 ในบันไดหนีไฟ ST2-2	
184	EML-23-05		/		/		/	ชั้น 23-5 ห้องไฟฟ้า	
185	CTB-23-01		/		/		/	ชั้น 23-6 ห้องไฟฟ้า	
186	EML-24-01		/		/		/	ชั้น 24-1 โถง FireMan Lift	
187	EML-24-02		/		/		/	ชั้น 24-2 ในบันไดหนีไฟ ST1	
188	EML-24-03		/		/		/	ชั้น 24-3 ในบันไดหนีไฟ ST2-1	
189	EML-24-04		/		/		/	ชั้น 24-4 ในบันไดหนีไฟ ST2-2	
190	EML-24-05		/		/		/	ชั้น 24-5 ห้องไฟฟ้า	
191	CTB-24-01		/		/		/	ชั้น 24-6 ห้องไฟฟ้า	
192	EML-25-01		/		/		/	ชั้น 25-1 โถง FireMan Lift	
193	EML-25-02		/		/		/	ชั้น 25-2 ในบันไดหนีไฟ ST1-1	
194	EML-25-03		/		/		/	ชั้น 25-3 ในบันไดหนีไฟ ST1-2	
195	EML-25-04		/		/		/	ชั้น 25-4 โถงทางเดิน	
196	EML-25-05		/		/		/	ชั้น 25-5 โถงทางเดิน	
	EML-25-06		/		/		/	ชั้น 25-6 หน้าห้อง Fire Pump	
198	EML-25-07		/		/		/	ชั้น 25-7 โถงทางเดิน	
199	EML-25-08		/		/		/	ชั้น 25-8 ห้องไฟฟ้า	
200	EML-25-09		/		/		/	ชั้น 25-9 ในบันไดหนีไฟ ST2-1	
201	EML-25-10		/		/		/	ชั้น 25-10 ในบันไดหนีไฟ ST2-2	
202	EML-25-11		/		/		/	ชั้น 25-11 ในบันไดหนีไฟ ST2-3	
203	EML-25-12		/		/		/	ชั้น 25-12 ในบันไดหนีไฟ ST2-4	
204	EML-25-13		/		/		/	ชั้น 25-13 โถงทางเดิน	
205	EML-25-14		/		/		/	ชั้น 25-14 โถงทางเดิน	
206	EML-26-01		/		/		/	ชั้น 26-1 โถง FireMan Lift	
207	EML-26-02		/		/		/	ชั้น 26-2 ในบันไดหนีไฟ ST1	
208	EML-26-03		/		/		/	ชั้น 26-3 ในบันไดหนีไฟ ST2-1	
209	EML-26-04		/		/		/	ชั้น 26-4 ในบันไดหนีไฟ ST2-2	
210	EML-26-05		/		/		/	ชั้น 26-5 ห้องไฟฟ้า	

ให้บริการงานโดย บริษัท พลัส พร็อพเพอร์ตี้ จำกัด

FRM-PMR-070 Rev.00/ 15 Aug 2020

หน่วยงาน PMR-C อาคาร RPA				ใบตรวจเช็ค ไฟฉุกเฉิน (Emergency Light)					วันที่ตรวจสอบ รหัสอุปกรณ์	15/1/68 EL. EML
ลำดับ	รายการ / รหัสเครื่อง	ไฟชาร์จแบตเตอรี่		สภาพแบตเตอรี่		ผลการตรวจสอบ		สถานที่ติดตั้ง	หมายเหตุ
		ปกติ	แก้ไข	ปกติ	แก้ไข	ปกติ	แก้ไข		
211	CTB-26-01		/		/		/	ชั้น 26-6 ห้องไฟฟ้า	
212	EML-27-01		/		/		/	ชั้น 27-1 โถง FireMan Lift	
213	EML-27-02		/		/		/	ชั้น 27-2 ในบันไดหนีไฟ ST1	
214	EML-27-03		/		/		/	ชั้น 27-3 ในบันไดหนีไฟ ST2-1	
215	EML-27-04		/		/		/	ชั้น 27-4 ในบันไดหนีไฟ ST2-2	
216	EML-27-05		/		/		/	ชั้น 27-5 ห้องไฟฟ้า	
217	CTB-27-01		/		/		/	ชั้น 27-6 ห้องไฟฟ้า	
218	EML-28-01		/		/		/	ชั้น 28-1 โถง FireMan Lift	
219	EML-28-02		/		/		/	ชั้น 28-2 ในบันไดหนีไฟ ST1	
220	EML-28-03		/		/		/	ชั้น 28-3 ในบันไดหนีไฟ ST2-1	
221	EML-28-04		/		/		/	ชั้น 28-4 ในบันไดหนีไฟ ST2-2	
222	EML-28-05		/		/		/	ชั้น 28-5 ห้องไฟฟ้า	
223	CTB-28-01		/		/		/	ชั้น 28-6 ห้องไฟฟ้า	
224	EML-29-01		/		/		/	ชั้น 29-1 โถง FireMan Lift	
225	EML-29-02		/		/		/	ชั้น 29-2 ในบันไดหนีไฟ ST1	
226	EML-29-03		/		/		/	ชั้น 29-3 ในบันไดหนีไฟ ST2-1	
227	EML-29-04		/		/		/	ชั้น 29-4 ในบันไดหนีไฟ ST2-2	
228	EML-29-05		/		/		/	ชั้น 29-5 ห้องไฟฟ้า	
229	CTB-29-01		/		/		/	ชั้น 29-6 ห้องไฟฟ้า	
230	EML-30-01		/		/		/	ชั้น 30-1 โถง FireMan Lift	
231	EML-30-02		/		/		/	ชั้น 30-2 ในบันไดหนีไฟ ST1	
[illegible]	EML-30-03		/		/		/	ชั้น 30-3 ในบันไดหนีไฟ ST2-1	
233	EML-30-04		/		/		/	ชั้น 30-4 ในบันไดหนีไฟ ST2-2	
234	EML-30-05		/		/		/	ชั้น 30-5 ห้องไฟฟ้า	
235	CTB-30-01		/		/		/	ชั้น 30-6 ห้องไฟฟ้า	
236	EML-31-01		/		/		/	ชั้น 31-1 โถง FireMan Lift	
237	EML-31-02		/		/		/	ชั้น 31-2 ในบันไดหนีไฟ ST1	
238	EML-31-03		/		/		/	ชั้น 31-3 ในบันไดหนีไฟ ST2-1	
239	EML-31-04		/		/		/	ชั้น 31-4 ในบันไดหนีไฟ ST2-2	
240	EML-31-05		/		/		/	ชั้น 31-5 ห้องไฟฟ้า	
241	CTB-31-01		/		/		/	ชั้น 31-6 ห้องไฟฟ้า	
242	EML-32-01		/		/		/	ชั้น 32-1 โถง FireMan Lift	
243	EML-32-02		/		/		/	ชั้น 32-2 ในบันไดหนีไฟ ST1	
244	EML-32-03		/		/		/	ชั้น 32-3 ในบันไดหนีไฟ ST2-1	
245	EML-32-04		/		/		/	ชั้น 32-4 ในบันไดหนีไฟ ST2-2	

ห้างงานโดย บริษัท พลัส พร็อพเพอร์ตี้ จำกัด

FRM-PMR-070 Rev.00/ 15 Aug 2020

หน่วยงาน PMR-C อาคาร RPA				ใบตรวจเช็ค ไฟฉุกเฉิน (Emergency Light)					วันที่ตรวจสอบ รหัสอุปกรณ์	15/1/68 EL. EML
ลำดับ	รายการ / รหัสเครื่อง	ไฟชาร์จแบตเตอรี่		สภาพแบตเตอรี่		ผลการตรวจสอบ		สถานที่ติดตั้ง	หมายเหตุ
		ปกติ	แก้ไข	ปกติ	แก้ไข	ปกติ	แก้ไข		
246	EML-32-05		/		/		/	ชั้น 32-5 ห้องไฟฟ้า	
247	CTB-32-01		/		/		/	ชั้น 32-6 ห้องไฟฟ้า	
248	EML-33-01		/		/		/	ชั้น 33-1 โถง FireMan Lift	
249	EML-33-02		/		/		/	ชั้น 33-2 ในบันไดหนีไฟ ST1	
250	EML-33-03		/		/		/	ชั้น 33-3 ในบันไดหนีไฟ ST2-1	
251	EML-33-04		/		/		/	ชั้น 33-4 ในบันไดหนีไฟ ST2-2	
252	EML-33-05		/		/		/	ชั้น 33-5 ห้องไฟฟ้า	
253	CTB-33-01		/		/		/	ชั้น 33-6 ห้องไฟฟ้า	
254	EML-34-01		/		/		/	ชั้น 34-1 โถง FireMan Lift	
255	EML-34-02		/		/		/	ชั้น 34-2 ในบันไดหนีไฟ ST1	
256	EML-34-03		/		/		/	ชั้น 34-3 ในบันไดหนีไฟ ST2-1	
257	EML-34-04		/		/		/	ชั้น 34-4 ในบันไดหนีไฟ ST2-2	
258	EML-34-05		/		/		/	ชั้น 34-5 ห้องไฟฟ้า	
259	CTB-34-01		/		/		/	ชั้น 34-6 ห้องไฟฟ้า	
260	EML-35-01		/		/		/	ชั้น 35-1 โถง FireMan Lift	
261	EML-35-02		/		/		/	ชั้น 35-2 ในบันไดหนีไฟ ST1	
262	EML-35-03		/		/		/	ชั้น 35-3 ในบันไดหนีไฟ ST2-1	
263	EML-35-04		/		/		/	ชั้น 35-4 ในบันไดหนีไฟ ST2-2	
264	EML-35-05		/		/		/	ชั้น 35-5 ห้องไฟฟ้า	
265	CTB-35-01		/		/		/	ชั้น 35-6 ห้องไฟฟ้า	
266	EML-36-01		/		/		/	ชั้น 36-1 โถง FireMan Lift	
[illegible]	EML-36-02		/		/		/	ชั้น 36-2 ในบันไดหนีไฟ ST1	
268	EML-36-03		/		/		/	ชั้น 36-3 ในบันไดหนีไฟ ST2-1	
269	EML-36-04		/		/		/	ชั้น 36-4 ในบันไดหนีไฟ ST2-2	
270	EML-36-05		/		/		/	ชั้น 36-5 ห้องไฟฟ้า	
271	CTB-36-01		/		/		/	ชั้น 36-6 ห้องไฟฟ้า	
272	EML-37-01		/		/		/	ชั้น 37-1 โถง FireMan Lift	
273	EML-37-02		/		/		/	ชั้น 37-2 ในบันไดหนีไฟ ST1	
274	EML-37-03		/		/		/	ชั้น 37-3 ในบันไดหนีไฟ ST2-1	
275	EML-37-04		/		/		/	ชั้น 37-4 ในบันไดหนีไฟ ST2-2	
276	EML-37-05		/		/		/	ชั้น 37-5 ห้องไฟฟ้า	
277	CTB-37-01		/		/		/	ชั้น 37-6 ห้องไฟฟ้า	
278	EML-38-01		/		/		/	ชั้น 38-1 โถง FireMan Lift	
279	EML-38-02		/		/		/	ชั้น 38-2 ในบันไดหนีไฟ ST1	
280	EML-38-03		/		/		/	ชั้น 38-3 ในบันไดหนีไฟ ST2-1	

ห้างงานโดย บริษัท พลัส พร็อพเพอร์ตี้ จำกัด

FRM-PMR-070 Rev.00/ 15 Aug 2020

หน่วยงาน PMR-C อาคาร RPA				ใบตรวจเช็ค ไฟฉุกเฉิน (Emergency Light)					วันที่ตรวจสอบ รหัสอุปกรณ์	15/1/68 EL. EXL
ลำดับ	รายการ / รหัสเครื่อง	ไฟชาร์จแบตเตอรี่		สภาพแบตเตอรี่		ผลการตรวจสอบ		สถานที่ติดตั้ง	หมายเหตุ
		ปกติ	แก้ไข	ปกติ	แก้ไข	ปกติ	แก้ไข		
281	EML-38-04		/		/		/	ชั้น 38-4 ในบันไดหนีไฟ ST2-2	
282	EML-38-05		/		/		/	ชั้น 38-5 ห้องไฟฟ้า	
283	CTB-38-01		/		/		/	ชั้น 38-6 ห้องไฟฟ้า	
284	EML-39-01		/		/		/	ชั้น 39-1 โถง FireMan Lift	
285	EML-39-02		/		/		/	ชั้น 39-2 ในบันไดหนีไฟ ST1	
286	EML-39-03		/		/		/	ชั้น 39-3 ในบันไดหนีไฟ ST2-1	
287	EML-39-04		/		/		/	ชั้น 39-4 ในบันไดหนีไฟ ST2-2	
288	EML-39-05		/		/		/	ชั้น 39-5 ห้องไฟฟ้า	
289	CTB-39-01		/		/		/	ชั้น 39-6 ห้องไฟฟ้า	
290	EML-40-01		/		/		/	ชั้น 40-1 โถง FireMan Lift	
291	EML-40-02		/		/		/	ชั้น 40-2 ในบันไดหนีไฟ ST1	
292	EML-40-03		/		/		/	ชั้น 40-3 ในบันไดหนีไฟ ST2-1	
293	EML-40-04		/		/		/	ชั้น 40-4 ในบันไดหนีไฟ ST2-2	
294	EML-40-05		/		/		/	ชั้น 40-5 ห้องไฟฟ้า	
295	CTB-40-01		/		/		/	ชั้น 40-6 ห้องไฟฟ้า	
296	EML-41-01		/		/		/	ชั้น 41-1 โถง FireMan Lift	
297	EML-41-02		/		/		/	ชั้น 41-2 ในบันไดหนีไฟ ST1	
298	EML-41-03		/		/		/	ชั้น 41-3 ในบันไดหนีไฟ ST2-1	
299	EML-41-04		/		/		/	ชั้น 41-4 ในบันไดหนีไฟ ST2-2	
300	EML-41-05		/		/		/	ชั้น 41-5 ห้องไฟฟ้า	
301	CTB-41-01		/		/		/	ชั้น 41-6 ห้องไฟฟ้า	
302	EML-42-01		/		/		/	ชั้น 42-1 โถง FireMan Lift	
303	EML-42-02		/		/		/	ชั้น 42-2 ในบันไดหนีไฟ ST1	
304	EML-42-03		/		/		/	ชั้น 42-3 ในบันไดหนีไฟ ST2-1	
305	EML-42-04		/		/		/	ชั้น 42-4 ในบันไดหนีไฟ ST2-2	
306	EML-42-05		/		/		/	ชั้น 42-5 ห้องไฟฟ้า	
307	CTB-42-01		/		/		/	ชั้น 42-6 ห้องไฟฟ้า	
308	EML-43-01		/		/		/	ชั้น 43-1 โถง FireMan Lift	
309	EML-43-02		/		/		/	ชั้น 43-2 ในบันไดหนีไฟ ST1	
310	EML-43-03		/		/		/	ชั้น 43-3 ในบันไดหนีไฟ ST2-1	
311	EML-43-04		/		/		/	ชั้น 43-4 ในบันไดหนีไฟ ST2-2	
312	EML-43-05		/		/		/	ชั้น 43-5 ห้องไฟฟ้า	
313	CTB-43-06		/		/		/	ชั้น 43-6 ห้องไฟฟ้า	
314	EML-44-01		/		/		/	ชั้น 44-1 โถง FireMan Lift	
315	EML-44-02		/		/		/	ชั้น 44-2 ในบันไดหนีไฟ ST1	

ริห้างงานโดย บริษัท พลัส พร็อพเพอร์ตี้ จำกัด

FRM-PMR-070 Rev.00/ 15 Aug 2020

หน่วยงาน PMR-C อาคาร RPA				ใบตรวจเช็ค ไฟฉุกเฉิน (Emergency Light)					วันที่ตรวจสอบ รหัสอุปกรณ์	15/1/68 EL. EML
ลำดับ	รายการ / รหัสเครื่อง	ไฟชาร์จแบตเตอรี่		สภาพแบตเตอรี่		ผลการตรวจสอบ		สถานที่ติดตั้ง	หมายเหตุ
		ปกติ	แก้ไข	ปกติ	แก้ไข	ปกติ	แก้ไข		
316	EML-44-03		/		/		/	ชั้น 44-3 ในบันไดหนีไฟ ST2-1	
317	EML-44-04		/		/		/	ชั้น 44-4 ในบันไดหนีไฟ ST2-2	
318	EML-44-05		/		/		/	ชั้น 44-5 ห้องไฟฟ้า	
319	CTB-44-06		/		/		/	ชั้น 44-6 ห้องไฟฟ้า	
320	EML-45-01		/		/		/	ชั้น 45-1 โถง FireMan Lift	
321	EML-45-02		/		/		/	ชั้น 45-2 ในบันไดหนีไฟ ST1	
322	EML-45-03		/		/		/	ชั้น 45-3 ในบันไดหนีไฟ ST2-1	
323	EML-45-04		/		/		/	ชั้น 45-4 ในบันไดหนีไฟ ST2-2	
324	EML-45-05		/		/		/	ชั้น 45-5 ห้องไฟฟ้า	
325	CTB-45-06		/		/		/	ชั้น 45-6 ห้องไฟฟ้า	
326	EML-46-01		/		/		/	ชั้น 46-1 โถง FireMan Lift	
327	EML-46-02		/		/		/	ชั้น 46-2 ในบันไดหนีไฟ ST1	
328	EML-46-03		/		/		/	ชั้น 46-3 ในบันไดหนีไฟ ST2-1	
329	EML-46-04		/		/		/	ชั้น 46-4 ในบันไดหนีไฟ ST2-2	
330	EML-46-05		/		/		/	ชั้น 46-5 ห้องไฟฟ้า	
331	CTB-46-06		/		/		/	ชั้น 46-6 ห้องไฟฟ้า	
332	EML-47-01		/		/		/	ชั้น 47-1 โถง FireMan Lift	
333	EML-47-02		/		/		/	ชั้น 47-2 ในบันไดหนีไฟ ST1	
334	EML-47-03		/		/		/	ชั้น 47-3 ในบันไดหนีไฟ ST2-1	
335	EML-47-04		/		/		/	ชั้น 47-4 ในบันไดหนีไฟ ST2-2	
336	EML-47-05		/		/		/	ชั้น 47-5 ห้องไฟฟ้า	
337	CTB-47-06		/		/		/	ชั้น 47-6 ห้องไฟฟ้า	
338	EML-48-01		/		/		/	ชั้น 48-1 โถง FireMan Lift	
339	EML-48-02		/		/		/	ชั้น 48-2 ในบันไดหนีไฟ ST1	
340	EML-48-03		/		/		/	ชั้น 48-3 ในบันไดหนีไฟ ST2-1	
341	EML-48-04		/		/		/	ชั้น 48-4 ในบันไดหนีไฟ ST2-2	
342	EML-48-05		/		/		/	ชั้น 48-5 ห้องไฟฟ้า	
343	CTB-48-06		/		/		/	ชั้น 48-6 ห้องไฟฟ้า	
344	EML-49-01		/		/		/	ชั้น 49-1 โถง FireMan Lift	
345	EML-49-02		/		/		/	ชั้น 49-2 ในบันไดหนีไฟ ST1	
346	EML-49-03		/		/		/	ชั้น 49-3 ในบันไดหนีไฟ ST2-1	
347	EML-49-04		/		/		/	ชั้น 49-4 ในบันไดหนีไฟ ST2-2	
348	EML-49-05		/		/		/	ชั้น 49-5 ห้องไฟฟ้า	
349	CTB-49-06		/		/		/	ชั้น 49-6 ห้องไฟฟ้า	
350	EML-50-01		/		/		/	ชั้น 50-1 โถง FireMan Lift	

ริห้างงานโดย บริษัท พลัส พร็อพเพอร์ตี้ จำกัด

FRM-PMR-070 Rev.00/ 15 Aug 2020

หน่วยงาน PMR-C อาคาร RPA				ใบตรวจเช็ค ไฟฉุกเฉิน (Emergency Light)				วันที่ตรวจสอบ รหัสอุปกรณ์	15/1/68 EL EML
ลำดับ	รายการ / รหัสเครื่อง	ไฟชาร์จแบตเตอรี่		สภาพแบตเตอรี่		ผลการตรวจสอบ		สถานที่ติดตั้ง	หมายเหตุ
		ปกติ	แก้ไข	ปกติ	แก้ไข	ปกติ	แก้ไข		
351	EML-50-02		✓		✓		✓	ชั้น 50-2 ในบันไดหนีไฟ ST1	
352	EML-50-03		✓		✓		✓	ชั้น 50-3 ในบันไดหนีไฟ ST2-1	
353	EML-50-04		✓		✓		✓	ชั้น 50-4 ในบันไดหนีไฟ ST2-2	
354	EML-50-05		✓		✓		✓	ชั้น 50-5 ห้องไฟฟ้า	
355	CTB-50-06		✓		✓		✓	ชั้น 50-6 ห้องไฟฟ้า	
356	EML-51-01		✓		✓		✓	ชั้น 51-1 โถง FireMan Lift	
357	EML-51-02		✓		✓		✓	ชั้น 51-2 ในบันไดหนีไฟ ST1	
358	EML-51-03		✓		✓		✓	ชั้น 51-3 ในบันไดหนีไฟ ST2-1	
[illegible]	EML-51-04		✓		✓		✓	ชั้น 51-4 ในบันไดหนีไฟ ST2-2	
360	EML-51-05		✓		✓		✓	ชั้น 51-5 ห้องไฟฟ้า	
361	CTB-51-06		✓		✓		✓	ชั้น 51-6 ห้องไฟฟ้า	
362	EML-51M-01		✓		✓		✓	ชั้น 51M-1 ในบันไดหนีไฟ ST1	
363	EML-51M-02		✓		✓		✓	ชั้น 51M-2 โถงไปห้อง Pump	
364	CTB-51M-03		✓		✓		✓	ชั้น 51M-3 โถงไปห้อง Pump(จ่ายชั้นลอย)	
365	EML-51M-04		✓		✓		✓	ชั้น 51M-4 ในบันไดหนีไฟ ST2-2	
366	EML-52-01		✓		✓		✓	ชั้น 52-1 โถง FireMan Lift	
367	EML-52-02		✓		✓		✓	ชั้น 52-2 ในบันไดหนีไฟ ST1	
368	EML-52-03		✓		✓		✓	ชั้น 52-3 ในบันไดหนีไฟ ST2	
369	EML-53-01		✓		✓		✓	ชั้น 53-1 โถง FireMan Lift	
370	EML-53-02		✓		✓		✓	ชั้น 53-2 ในบันไดหนีไฟ ST1	
371	EML-54-01		✓		✓		✓	ชั้น 54-1 ในบันไดหนีไฟ ST1	
[illegible]	EML-54-02		✓		✓		✓	ชั้น 54-2 ห้องเครื่องลิฟต์โดยสาร	
373	EML-54-03		✓		✓		✓	ชั้น 54-3 ห้องเครื่องลิฟต์โดยสาร	
374	EML-54-04		✓		✓		✓	ชั้น 54-4 ห้อง FireMan Lift	
375	EML-ST4-52		✓		✓		✓	ชั้น 52 ในบันไดหนีไฟ ST4	
376	EML-ST4-53-01		✓		✓		✓	ชั้น 53-1 ในบันไดหนีไฟ ST4	
377	EML-ST4-53-02		✓		✓		✓	ชั้น 53-2 ในบันไดหนีไฟ ST4	

หมายเหตุ —

ผู้ตรวจเช็ค หัวหน้าช่าง ผู้จัดการอาคาร

ชื่อ [redacted]

ารงานโดย บริษัท พลัส พร็อพเพอร์ตี้ จำกัด

FRM-PMR-070 Rev.00/ 15 Aug 2020

PLUS+

บริษัท พลัส พร็อพเพอร์ตี้ จำกัด

ตารางตรวจเช็ค LT - 1 เดือน

รหัสงาน	EM/LT-M
รหัสเครื่องจักร	EML-ALL-ALL
เลขที่ใบงาน	PM250200031
วันที่ปฏิบัติ	15/02/2025
ชื่ออาคาร	RPA | ALL | ALL AREA | ไม่ระบุ | ไม่ระบุ | ALL ALL AREA

ลำดับ	รายการ	ผลการตรวจเช็ค			หมายเหตุ
		ดี	แก้ไข	อาการเสีย	
	Emergency Light				
1	ตรวจเช็คความปลอดภัย	✔			
2	ตรวจเช็คความสะอาด	✔			
3	ตรวจเช็คสภาพ	✔			

รายชื่อหนักงานที่ปฏิบัติงาน

[redacted]

หมายเหตุ

รายละเอียด PM emergency light ประจำเดือน

สาเหตุ PM emergency light ประจำเดือน

คำแนะนำ -

การแก้ปัญหา -

บันทึกผลการปฏิบัติ

☑ 1.ปฏิบัติงานเสร็จเรียบร้อย

☐ 2.ปฏิบัติงานเสร็จแล้วพบสิ่งที่ต้องแก้ไขอีก (CM)

หน่วยงาน PMR-C อาคาร RPA				ใบตรวจเช็ค ไฟฉุกเฉิน (Emergency Light)				วันที่ตรวจสอบ รหัสอุปกรณ์	15/01/68 EL EML.
ลำดับ	รายการ / รหัสเครื่อง	ไฟชาร์จแบตเตอรี่		สภาพแบตเตอรี่		ผลการตรวจสอบ		สถานที่ติดตั้ง	หมายเหตุ
		ปกติ	แก้ไข	ปกติ	แก้ไข	ปกติ	แก้ไข		
1	EML-B-01		✓		✓		✓	ชั้น B-1 ห้อง Pond Pump	
2	EML-B-02		✓		✓		✓	ชั้น B-2 ห้อง Pond Pump	
3	EML-B-03		✓		✓		✓	ชั้น B-2 ห้อง Pond Pump	
4	EML-B-04		✓		✓		✓	ชั้น B-2 ห้อง Pond Pump	
5	EML-ST2-B-01		✓		✓		✓	ชั้น B-1 ในบันไดหนีไฟ ST2	
6	EML-ST2-B-02		✓		✓		✓	ชั้น B-2 ในห้อง Pump	
7	EML-G-01		✓		✓		✓	ชั้น G-1 โถง FireMan Lift	
8	EML-G-02		✓		✓		✓	ชั้น G-2 หน้าโถง FML(รปภ.นั่ง)	
9	EML-G-03		✓		✓		✓	ชั้น G-3 ในบันได ST1	
10	EML-G-04		✓		✓		✓	ชั้น G-4 หน้าประตูหนีไฟ ST3	
11	EML-G-05		✓		✓		✓	ชั้น G-5 ในบันไดหนีไฟ ST3	
12	EML-G-06		✓		✓		✓	ชั้น G-6 ลานจอดหน้าประตู ST2	
13	EML-G-07		✓		✓		✓	ชั้น G-7 ในบันได ST2	
14	EML-G-08		✓		✓		✓	ชั้น G-8 ลานจอดรถมอเตอร์ไซค์	
15	EML-G-09		✓		✓		✓	ชั้น G-9 ลานจอดจักรยาน	
16	EML-GA-01		✓		✓		✓	ชั้น GA-1 ลานจอดรถ	
17	EML-GA-02		✓		✓		✓	ชั้น GA-2 ลานจอดรถ	
18	EML-FL2-01		✓		✓		✓	ชั้น 2-1 โถง FireMan Lift	
19	EML-FL2-02		✓		✓		✓	ชั้น 2-2 หน้าโถง FireMan Lift	
20	EML-FL2-03		✓		✓		✓	ชั้น 2-3 ในบันได ST1	
21	EML-FL2-04		✓		✓		✓	ชั้น 2-4 หน้าประตูหนีไฟ ST3	
	EML-FL2-05		✓		✓		✓	ชั้น 2-5 ในบันไดหนีไฟ ST3	
23	EML-FL2-06		✓		✓		✓	ชั้น 2-6 ลานจอดหน้าประตู ST2	
24	EML-FL2-07		✓		✓		✓	ชั้น 2-7 ในบันได ST2	
25	EML-FL2A-01		✓		✓		✓	ชั้น 2A-1 ลานจอดรถ	
26	EML-FL2A-02		✓		✓		✓	ชั้น 2A-2 บันไดลานจอดรถ	
27	EML-FL2A-03		✓		✓		✓	ชั้น 2A-3 ลานจอดรถ	
28	EML-FL3-01		✓		✓		✓	ชั้น 3-1 โถง FireMan Lift	
29	EML-FL3-02		✓		✓		✓	ชั้น 3-2 หน้าโถง FireMan Lift	
30	EML-FL3-03		✓		✓		✓	ชั้น 3-3 ในบันได ST1	
31	CTB-FL3-04		✓		✓		✓	ชั้น 3-4 ห้องไฟฟ้า	
32	CTB-FL3-05		✓		✓		✓	ชั้น 3-5 ห้องไฟฟ้า	
33	EML-FL3-06		✓		✓		✓	ชั้น 3-6 หน้าประตูหนีไฟ ST3	
34	EML-FL3-07		✓		✓		✓	ชั้น 3-7 ในบันไดหนีไฟ ST3	
35	EML-FL3-08		✓		✓		✓	ชั้น 3-8 ลานจอดหน้าประตู ST2	

ารงานโดย บริษัท พลัส พร็อพเพอร์ตี้ จำกัด

FRM-PMR-070 Rev.00/ 15 Aug 2020

หน่วยงาน PMR-C อาคาร RPA				ใบตรวจเช็ค ไฟฉุกเฉิน (Emergency Light)				วันที่ตรวจสอบ รหัสอุปกรณ์	15/01/68 EL EML
ลำดับ	รายการ / รหัสเครื่อง	ไฟชาร์จแบตเตอรี่		สภาพแบตเตอรี่		ผลการตรวจสอบ		สถานที่ติดตั้ง	หมายเหตุ
		ปกติ	แก้ไข	ปกติ	แก้ไข	ปกติ	แก้ไข		
36	EML-FL3-09		✓		✓		✓	ชั้น 3-9 ในบันได ST2	
37	EML-FL3A-01		✓		✓		✓	ชั้น 3A-1 ลานจอดรถ	
38	EML-FL3A-02		✓		✓		✓	ชั้น 3A-2 บันไดลานจอดรถ	
39	EML-FL3A-03		✓		✓		✓	ชั้น 3A-3 ลานจอดรถ	
40	EML-FL4-01		✓		✓		✓	ชั้น 4-1 โถง FireMan Lift	
41	EML-FL4-02		✓		✓		✓	ชั้น 4-2 หน้าโถง FireMan Lift	
42	EML-FL4-03		✓		✓		✓	ชั้น 4-3 ในบันได ST1	
43	EML-FL4-04		✓		✓		✓	ชั้น 4-4 หน้าประตูหนีไฟ ST3	
4	EML-FL4-05		✓		✓		✓	ชั้น 4-5 ในบันไดหนีไฟ ST3	
45	EML-FL4-06		✓		✓		✓	ชั้น 4-6 ลานจอดหน้าประตู ST2	
46	EML-FL4-07		✓		✓		✓	ชั้น 4-7 ในบันได ST2	
47	EML-FL4A-01		✓		✓		✓	ชั้น 4A-1 ลานจอดรถ	
48	EML-FL4A-02		✓		✓		✓	ชั้น 4A-2 บันไดลานจอดรถ	
49	EML-FL4A-03		✓		✓		✓	ชั้น 4A-3 ลานจอดรถ	
50	EML-FL5-01		✓		✓		✓	ชั้น 5-1 โถง FireMan Lift	
51	EML-FL5-02		✓		✓		✓	ชั้น 5-2 หน้าโถง FireMan Lift	
52	EML-FL5-03		✓		✓		✓	ชั้น 5-3 ในบันได ST1	
53	EML-FL5-04		✓		✓		✓	ชั้น 5-4 หน้าประตูหนีไฟ ST3	
54	EML-FL5-05		✓		✓		✓	ชั้น 5-5 ในบันไดหนีไฟ ST3	
55	EML-FL5-06		✓		✓		✓	ชั้น 5-6 ลานจอดหน้าประตู ST2	
56	EML-FL5-07		✓		✓		✓	ชั้น 5-7 ในบันได ST2	
57	EML-FL5A-01		✓		✓		✓	ชั้น 5A-1 ลานจอดรถ	
58	EML-FL5A-02		✓		✓		✓	ชั้น 5A-2 บันไดลานจอดรถ	
59	EML-FL5A-03		✓		✓		✓	ชั้น 5A-3 ลานจอดรถ	
60	EML-FL6-01		✓		✓		✓	ชั้น 6-1 โถง FireMan Lift	
61	EML-FL6-02		✓		✓		✓	ชั้น 6-2 ในบันไดหนีไฟ ST1	
62	CTB-FL6-03		✓		✓		✓	ชั้น 6-3 ห้องไฟฟ้า	
63	EML-FL6-04		✓		✓		✓	ชั้น 6-4 ในบันไดหนีไฟ ST3	
64	EML-FL6-05		✓		✓		✓	ชั้น 6-5 ลานจอดหน้าประตู ST2	
65	EML-FL6-06		✓		✓		✓	ชั้น 6-6 ในบันไดหนีไฟ ST2	
66	EML-FL6A-01		✓		✓		✓	ชั้น 6A-1 ลานจอดรถ	
67	EML-FL6A-02		✓		✓		✓	ชั้น 6A-2 บันไดลานจอดรถ	
68	EML-FL6A-03		✓		✓		✓	ชั้น 6A-3 ลานจอดรถ	
69	EML-FL7-01		✓		✓		✓	ชั้น 7-1 โถง FireMan Lift	
70	EML-FL7-02		✓		✓		✓	ชั้น 7-2 ในบันไดหนีไฟ ST1	

ารงานโดย บริษัท พลัส พร็อพเพอร์ตี้ จำกัด

FRM-PMR-070 Rev.00/ 15 Aug 2020

หน่วยงาน PMR-C อาคาร RPA	ใบตรวจเช็ค ไฟฉุกเฉิน (Emergency Light)	วันที่ตรวจสอบ รหัสอุปกรณ์	15/09/68 EL EML

ลำดับ	รายการ / รหัสเครื่อง	ไฟชาร์จแบตเตอรี่		สภาพแบตเตอรี่		ผลการตรวจสอบ		สถานที่ติดตั้ง	หมายเหตุ
		ปกติ	แก้ไข	ปกติ	แก้ไข	ปกติ	แก้ไข		
71	CTB-FL7-03		/		/		/	ชั้น 7-3 ห้องไฟฟ้า	
72	EML-FL7-04		/		/		/	ชั้น 7-4 ในบันไดหนีไฟ ST3	
73	EML-FL7-05		/		/		/	ชั้น 7-5 ลานจอดหน้าประตู ST2	
74	EML-FL7-06		/		/		/	ชั้น 7-6 ในบันไดหนีไฟ ST2	
75	EML-FL7A-01		/		/		/	ชั้น 7A-1 ลานจอดรถ	
76	EML-FL7A-02		/		/		/	ชั้น 7A-2 บันไดลานจอดรถ	
77	EML-FL7A-03		/		/		/	ชั้น 7A-3 ลานจอดรถ	
78	EML-FL8-01		/		/		/	ชั้น 8-1 โถง FireMan Lift	
9	EML-FL8-02		/		/		/	ชั้น 8-2 ในบันไดหนีไฟ ST1	
80	CTB-FL8-03		/		/		/	ชั้น 8-3 ห้องไฟฟ้า	
81	EML-FL8-04		/		/		/	ชั้น 8-4 ในบันไดหนีไฟ ST3	
82	EML-FL8-05		/		/		/	ชั้น 8-5 ลานจอดหน้าประตู ST2	
83	EML-FL8-06		/		/		/	ชั้น 8-6 ในบันไดหนีไฟ ST2	
84	EML-FL8A-01		/		/		/	ชั้น 8A-1 ลานจอดรถ	
85	EML-FL8A-02		/		/		/	ชั้น 8A-2 บันไดลานจอดรถ	
86	EML-FL8A-03		/		/		/	ชั้น 8A-3 ลานจอดรถ	
87	EML-FL9-01		/		/		/	ชั้น 9-1 โถง FireMan Lift	
88	EML-FL9-02		/		/		/	ชั้น 9-2 ในบันไดหนีไฟ ST1	
89	CTB-FL9-03		/		/		/	ชั้น 9-3 ห้องไฟฟ้า	
90	EML-FL9-04		/		/		/	ชั้น 9-4 ในบันไดหนีไฟ ST3	
91	EML-FL9-05		/		/		/	ชั้น 9-5 ลานจอดหน้าประตู ST2	
92	EML-FL9-06		/		/		/	ชั้น 9-6 ในบันไดหนีไฟ ST2	
93	EML-FL9A-01		/		/		/	ชั้น 9A-1 ลานจอดรถ	
94	EML-FL9A-02		/		/		/	ชั้น 9A-2 บันไดลานจอดรถ	
95	EML-FL9A-03		/		/		/	ชั้น 9A-3 ลานจอดรถ	
96	EML-FL10-01		/		/		/	ชั้น 10-1 โถง FireMan Lift	
97	EML-FL10-02		/		/		/	ชั้น 10-2 ในบันไดหนีไฟ ST1	
98	EML-FL10-03		/		/		/	ชั้น 10-3 ห้องไฟฟ้า	
99	EML-FL10-04		/		/		/	ชั้น 10-4 ในบันไดหนีไฟ ST3	
100	EML-FL10-05		/		/		/	ชั้น 10-5 ลานจอดหน้าประตู ST2	
101	EML-FL10-06		/		/		/	ชั้น 10-6 ในบันไดหนีไฟ ST2	
102	EML-FL11-01		/		/		/	ชั้น 11-1 โถง FireMan Lift	
103	EML-FL11-02		/		/		/	ชั้น 11-2 ห้อง MDB	
104	EML-FL11-03		/		/		/	ชั้น 11-3 ห้อง MDB	
105	EML-FL11-04		/		/		/	ชั้น 11-4 ห้อง MDB	

หน่วยงาน PMR-C อาคาร RPA	ใบตรวจเช็ค ไฟฉุกเฉิน (Emergency Light)	วันที่ตรวจสอบ รหัสอุปกรณ์	15/09/68 EL EML

ลำดับ	รายการ / รหัสเครื่อง	ไฟชาร์จแบตเตอรี่		สภาพแบตเตอรี่		ผลการตรวจสอบ		สถานที่ติดตั้ง	หมายเหตุ
		ปกติ	แก้ไข	ปกติ	แก้ไข	ปกติ	แก้ไข		
106	EML-FL11-05		/		/		/	ชั้น 11-5 ห้อง MDB	
107	EML-FL11-06		/		/		/	ชั้น 11-6 ห้อง Genertor	
108	EML-FL11-07		/		/		/	ชั้น 11-7 ในบันไดหนีไฟ ST1	
109	CTB-FL11-08		/		/		/	ชั้น 11-8 ห้องไฟฟ้า	
110	EML-FL11-09		/		/		/	ชั้น 11-9 ในบันไดหนีไฟ ST3	
111	EML-FL11-10		/		/		/	ชั้น 11-10 ในบันไดหนีไฟ ST2	
112	EML-FL12-01		/		/		/	ชั้น 12-1 โถง FireMan Lift	
113	EML-FL12-02		/		/		/	ชั้น 12-2 ในบันไดหนีไฟ ST1	
14	CTB-FL12-03		/		/		/	ชั้น 12-3 ห้องไฟฟ้า	
115	EML-FL12-04		/		/		/	ชั้น 12-4 ในบันไดหนีไฟ ST3	
116	EML-FL12-05		/		/		/	ชั้น 12-5 ในบันไดหนีไฟ ST2-1	
117	EML-FL12-06		/		/		/	ชั้น 12-6 ในบันไดหนีไฟ ST2-2	
118	EML-FL12-07		/		/		/	ชั้น 12-7 ในบันไดหนีไฟ ST2-3	
119	EML-12A-01		/		/		/	ชั้น 12A-1 โถง FireMan Lift	
120	EML-12A-02		/		/		/	ชั้น 12A-2 ในบันไดหนีไฟ ST1	
121	EML-12A-03		/		/		/	ชั้น 12A-3 ในบันไดหนีไฟ ST2-1	
122	EML-12A-04		/		/		/	ชั้น 12A-4 ในบันไดหนีไฟ ST2-2	
123	EML-12A-05		/		/		/	ชั้น 12A-5 ห้องไฟฟ้า	
124	CTB-12A-01		/		/		/	ชั้น 12A-6 ห้องไฟฟ้า	
125	EML-14-01		/		/		/	ชั้น 14-1 โถง FireMan Lift	
126	EML-14-02		/		/		/	ชั้น 14-2 ในบันไดหนีไฟ ST1-1	
127	EML-14-03		/		/		/	ชั้น 14-3 ในบันไดหนีไฟ ST1-2	
128	EML-14-04		/		/		/	ชั้น 14-4 ในบันไดหนีไฟ ST2-1	
129	EML-14-05		/		/		/	ชั้น 14-5 ในบันไดหนีไฟ ST2-2	
130	EML-14-06		/		/		/	ชั้น 14-6 ห้องไฟฟ้า	
131	CTB-14-01		/		/		/	ชั้น 14-7 ห้องไฟฟ้า	
132	EML-15-01		/		/		/	ชั้น 15-1 โถง FireMan Lift	
133	EML-15-02		/		/		/	ชั้น 15-2 ในบันไดหนีไฟ ST1	
134	EML-15-03		/		/		/	ชั้น 15-3 ในบันไดหนีไฟ ST2-1	
135	EML-15-04		/		/		/	ชั้น 15-4 ในบันไดหนีไฟ ST2-2	
136	EML-15-05		/		/		/	ชั้น 15-5 ห้องไฟฟ้า	
137	CTB-15-01		/		/		/	ชั้น 15-6 ห้องไฟฟ้า	
138	EML-16-01		/		/		/	ชั้น 16-1 โถง FireMan Lift	
139	EML-16-02		/		/		/	ชั้น 16-2 ในบันไดหนีไฟ ST1	
140	EML-16-03		/		/		/	ชั้น 16-3 ในบันไดหนีไฟ ST2-1	

หน่วยงาน PMR-C อาคาร RPA	ใบตรวจเช็ค ไฟฉุกเฉิน (Emergency Light)	วันที่ตรวจสอบ รหัสอุปกรณ์	15/09/68 EL EML

ลำดับ	รายการ / รหัสเครื่อง	ไฟชาร์จแบตเตอรี่		สภาพแบตเตอรี่		ผลการตรวจสอบ		สถานที่ติดตั้ง	หมายเหตุ
		ปกติ	แก้ไข	ปกติ	แก้ไข	ปกติ	แก้ไข		
141	EML-16-04		/		/		/	ชั้น 16-4 ในบันไดหนีไฟ ST2-2	
142	EML-16-05		/		/		/	ชั้น 16-5 ห้องไฟฟ้า	
143	CTB-16-01		/		/		/	ชั้น 16-6 ห้องไฟฟ้า	
144	EML-17-01		/		/		/	ชั้น 17-1 โถง FireMan Lift	
145	EML-17-02		/		/		/	ชั้น 17-2 ในบันไดหนีไฟ ST1	
146	EML-17-03		/		/		/	ชั้น 17-3 ในบันไดหนีไฟ ST2-1	
147	EML-17-04		/		/		/	ชั้น 17-4 ในบันไดหนีไฟ ST2-2	
148	EML-17-05		/		/		/	ชั้น 17-5 ห้องไฟฟ้า	
149	CTB-17-01		/		/		/	ชั้น 17-6 ห้องไฟฟ้า	
150	EML-18-01		/		/		/	ชั้น 18-1 โถง FireMan Lift	
151	EML-18-02		/		/		/	ชั้น 18-2 ในบันไดหนีไฟ ST1	
152	EML-18-03		/		/		/	ชั้น 18-3 ในบันไดหนีไฟ ST2-1	
153	EML-18-04		/		/		/	ชั้น 18-4 ในบันไดหนีไฟ ST2-2	
154	EML-18-05		/		/		/	ชั้น 18-5 ห้องไฟฟ้า	
155	CTB-18-01		/		/		/	ชั้น 18-6 ห้องไฟฟ้า	
156	EML-19-01		/		/		/	ชั้น 19-1 โถง FireMan Lift	
157	EML-19-02		/		/		/	ชั้น 19-2 ในบันไดหนีไฟ ST1	
158	EML-19-03		/		/		/	ชั้น 19-3 ในบันไดหนีไฟ ST2-1	
159	EML-19-04		/		/		/	ชั้น 19-4 ในบันไดหนีไฟ ST2-2	
160	EML-19-05		/		/		/	ชั้น 19-5 ห้องไฟฟ้า	
161	CTB-19-01		/		/		/	ชั้น 19-6 ห้องไฟฟ้า	
162	EML-20-01		/		/		/	ชั้น 20-1 โถง FireMan Lift	
163	EML-20-02		/		/		/	ชั้น 20-2 ในบันไดหนีไฟ ST1	
164	EML-20-03		/		/		/	ชั้น 20-3 ในบันไดหนีไฟ ST2-1	
165	EML-20-04		/		/		/	ชั้น 20-4 ในบันไดหนีไฟ ST2-2	
166	EML-20-05		/		/		/	ชั้น 20-5 ห้องไฟฟ้า	
167	CTB-20-01		/		/		/	ชั้น 20-6 ห้องไฟฟ้า	
168	EML-21-01		/		/		/	ชั้น 21-1 โถง FireMan Lift	
169	EML-21-02		/		/		/	ชั้น 21-2 ในบันไดหนีไฟ ST1	
170	EML-21-03		/		/		/	ชั้น 21-3 ในบันไดหนีไฟ ST2-1	
171	EML-21-04		/		/		/	ชั้น 21-4 ในบันไดหนีไฟ ST2-2	
172	EML-21-05		/		/		/	ชั้น 21-5 ห้องไฟฟ้า	
173	CTB-21-01		/		/		/	ชั้น 21-6 ห้องไฟฟ้า	
174	EML-22-01		/		/		/	ชั้น 22-1 โถง FireMan Lift	
175	EML-22-02		/		/		/	ชั้น 22-2 ในบันไดหนีไฟ ST1	

หน่วยงาน PMR-C อาคาร RPA	ใบตรวจเช็ค ไฟฉุกเฉิน (Emergency Light)	วันที่ตรวจสอบ รหัสอุปกรณ์	15/09/68 EL EML

ลำดับ	รายการ / รหัสเครื่อง	ไฟชาร์จแบตเตอรี่		สภาพแบตเตอรี่		ผลการตรวจสอบ		สถานที่ติดตั้ง	หมายเหตุ
		ปกติ	แก้ไข	ปกติ	แก้ไข	ปกติ	แก้ไข		
176	EML-22-03		/		/		/	ชั้น 22-3 ในบันไดหนีไฟ ST2-1	
177	EML-22-04		/		/		/	ชั้น 22-4 ในบันไดหนีไฟ ST2-2	
178	EML-22-05		/		/		/	ชั้น 22-5 ห้องไฟฟ้า	
179	CTB-22-01		/		/		/	ชั้น 22-6 ห้องไฟฟ้า	
180	EML-23-01		/		/		/	ชั้น 23-1 โถง FireMan Lift	
181	EML-23-02		/		/		/	ชั้น 23-2 ในบันไดหนีไฟ ST1	
182	EML-23-03		/		/		/	ชั้น 23-3 ในบันไดหนีไฟ ST2-1	
183	EML-23-04		/		/		/	ชั้น 23-4 ในบันไดหนีไฟ ST2-2	
184	EML-23-05		/		/		/	ชั้น 23-5 ห้องไฟฟ้า	
185	CTB-23-01		/		/		/	ชั้น 23-6 ห้องไฟฟ้า	
186	EML-24-01		/		/		/	ชั้น 24-1 โถง FireMan Lift	
187	EML-24-02		/		/		/	ชั้น 24-2 ในบันไดหนีไฟ ST1	
188	EML-24-03		/		/		/	ชั้น 24-3 ในบันไดหนีไฟ ST2-1	
189	EML-24-04		/		/		/	ชั้น 24-4 ในบันไดหนีไฟ ST2-2	
190	EML-24-05		/		/		/	ชั้น 24-5 ห้องไฟฟ้า	
191	CTB-24-01		/		/		/	ชั้น 24-6 ห้องไฟฟ้า	
192	EML-25-01		/		/		/	ชั้น 25-1 โถง FireMan Lift	
193	EML-25-02		/		/		/	ชั้น 25-2 ในบันไดหนีไฟ ST1-1	
194	EML-25-03		/		/		/	ชั้น 25-3 ในบันไดหนีไฟ ST1-2	
195	EML-25-04		/		/		/	ชั้น 25-4 โถงทางเดิน	
196	EML-25-05		/		/		/	ชั้น 25-5 โถงทางเดิน	
197	EML-25-06		/		/		/	ชั้น 25-6 หน้าห้อง Fire Pump	
198	EML-25-07		/		/		/	ชั้น 25-7 โถงทางเดิน	
199	EML-25-08		/		/		/	ชั้น 25-8 ห้องไฟฟ้า	
200	EML-25-09		/		/		/	ชั้น 25-9 ในบันไดหนีไฟ ST2-1	
201	EML-25-10		/		/		/	ชั้น 25-10 ในบันไดหนีไฟ ST2-2	
202	EML-25-11		/		/		/	ชั้น 25-11 ในบันไดหนีไฟ ST2-3	
203	EML-25-12		/		/		/	ชั้น 25-12 ในบันไดหนีไฟ ST2-4	
204	EML-25-13		/		/		/	ชั้น 25-13 โถงทางเดิน	
205	EML-25-14		/		/		/	ชั้น 25-14 โถงทางเดิน	
206	EML-26-01		/		/		/	ชั้น 26-1 โถง FireMan Lift	
207	EML-26-02		/		/		/	ชั้น 26-2 ในบันไดหนีไฟ ST1	
208	EML-26-03		/		/		/	ชั้น 26-3 ในบันไดหนีไฟ ST2-1	
209	EML-26-04		/		/		/	ชั้น 26-4 ในบันไดหนีไฟ ST2-2	
210	EML-26-05		/		/		/	ชั้น 26-5 ห้องไฟฟ้า	

หน่วยงาน PMR-C อาคาร RPA	ใบตรวจเช็ค ไฟฉุกเฉิน (Emergency Light)	วันที่ตรวจสอบ รหัสอุปกรณ์	15/02/68 EL EML

ลำดับ	รายการ / รหัสเครื่อง	ไฟชาร์จแบตเตอรี่		สภาพแบตเตอรี่		ผลการตรวจสอบ		สถานที่ติดตั้ง	หมายเหตุ
		ปกติ	แก้ไข	ปกติ	แก้ไข	ปกติ	แก้ไข		
211	CTB-26-01		/		/		/	ชั้น 26-6 ห้องไฟฟ้า	
212	EML-27-01		/		/		/	ชั้น 27-1 โถง FireMan Lift	
213	EML-27-02		/		/		/	ชั้น 27-2 ในบันไดหนีไฟ ST1	
214	EML-27-03		/		/		/	ชั้น 27-3 ในบันไดหนีไฟ ST2-1	
215	EML-27-04		/		/		/	ชั้น 27-4 ในบันไดหนีไฟ ST2-2	
216	EML-27-05		/		/		/	ชั้น 27-5 ห้องไฟฟ้า	
217	CTB-27-01		/		/		/	ชั้น 27-6 ห้องไฟฟ้า	
218	EML-28-01		/		/		/	ชั้น 28-1 โถง FireMan Lift	
19	EML-28-02		/		/		/	ชั้น 28-2 ในบันไดหนีไฟ ST1	
220	EML-28-03		/		/		/	ชั้น 28-3 ในบันไดหนีไฟ ST2-1	
221	EML-28-04		/		/		/	ชั้น 28-4 ในบันไดหนีไฟ ST2-2	
222	EML-28-05		/		/		/	ชั้น 28-5 ห้องไฟฟ้า	
223	CTB-28-01		/		/		/	ชั้น 28-6 ห้องไฟฟ้า	
224	EML-29-01		/		/		/	ชั้น 29-1 โถง FireMan Lift	
225	EML-29-02		/		/		/	ชั้น 29-2 ในบันไดหนีไฟ ST1	
226	EML-29-03		/		/		/	ชั้น 29-3 ในบันไดหนีไฟ ST2-1	
227	EML-29-04		/		/		/	ชั้น 29-4 ในบันไดหนีไฟ ST2-2	
228	EML-29-05		/		/		/	ชั้น 29-5 ห้องไฟฟ้า	
229	CTB-29-01		/		/		/	ชั้น 29-6 ห้องไฟฟ้า	
230	EML-30-01		/		/		/	ชั้น 30-1 โถง FireMan Lift	
231	EML-30-02		/		/		/	ชั้น 30-2 ในบันไดหนีไฟ ST1	
232	EML-30-03		/		/		/	ชั้น 30-3 ในบันไดหนีไฟ ST2-1	
233	EML-30-04		/		/		/	ชั้น 30-4 ในบันไดหนีไฟ ST2-2	
234	EML-30-05		/		/		/	ชั้น 30-5 ห้องไฟฟ้า	
235	CTB-30-01		/		/		/	ชั้น 30-6 ห้องไฟฟ้า	
236	EML-31-01		/		/		/	ชั้น 31-1 โถง FireMan Lift	
237	EML-31-02		/		/		/	ชั้น 31-2 ในบันไดหนีไฟ ST1	
238	EML-31-03		/		/		/	ชั้น 31-3 ในบันไดหนีไฟ ST2-1	
239	EML-31-04		/		/		/	ชั้น 31-4 ในบันไดหนีไฟ ST2-2	
240	EML-31-05		/		/		/	ชั้น 31-5 ห้องไฟฟ้า	
241	CTB-31-01		/		/		/	ชั้น 31-6 ห้องไฟฟ้า	
242	EML-32-01		/		/		/	ชั้น 32-1 โถง FireMan Lift	
243	EML-32-02		/		/		/	ชั้น 32-2 ในบันไดหนีไฟ ST1	
244	EML-32-03		/		/		/	ชั้น 32-3 ในบันไดหนีไฟ ST2-1	
245	EML-32-04		/		/		/	ชั้น 32-4 ในบันไดหนีไฟ ST2-2	

รายงานโดย บริษัท พลัส พร็อพเพอร์ตี้ จำกัด

FRM-PMR-070 Rev.00/ 15 Aug 2020

หน่วยงาน PMR-C อาคาร RPA	ใบตรวจเช็ค ไฟฉุกเฉิน (Emergency Light)	วันที่ตรวจสอบ รหัสอุปกรณ์	15/02/68 EL EML

ลำดับ	รายการ / รหัสเครื่อง	ไฟชาร์จแบตเตอรี่		สภาพแบตเตอรี่		ผลการตรวจสอบ		สถานที่ติดตั้ง	หมายเหตุ
		ปกติ	แก้ไข	ปกติ	แก้ไข	ปกติ	แก้ไข		
246	EML-32-05		/		/		/	ชั้น 32-5 ห้องไฟฟ้า	
247	CTB-32-01		/		/		/	ชั้น 32-6 ห้องไฟฟ้า	
248	EML-33-01		/		/		/	ชั้น 33-1 โถง FireMan Lift	
249	EML-33-02		/		/		/	ชั้น 33-2 ในบันไดหนีไฟ ST1	
250	EML-33-03		/		/		/	ชั้น 33-3 ในบันไดหนีไฟ ST2-1	
251	EML-33-04		/		/		/	ชั้น 33-4 ในบันไดหนีไฟ ST2-2	
252	EML-33-05		/		/		/	ชั้น 33-5 ห้องไฟฟ้า	
253	CTB-33-01		/		/		/	ชั้น 33-6 ห้องไฟฟ้า	
54	EML-34-01		/		/		/	ชั้น 34-1 โถง FireMan Lift	
255	EML-34-02		/		/		/	ชั้น 34-2 ในบันไดหนีไฟ ST1	
256	EML-34-03		/		/		/	ชั้น 34-3 ในบันไดหนีไฟ ST2-1	
257	EML-34-04		/		/		/	ชั้น 34-4 ในบันไดหนีไฟ ST2-2	
258	EML-34-05		/		/		/	ชั้น 34-5 ห้องไฟฟ้า	
259	CTB-34-01		/		/		/	ชั้น 34-6 ห้องไฟฟ้า	
260	EML-35-01		/		/		/	ชั้น 35-1 โถง FireMan Lift	
261	EML-35-02		/		/		/	ชั้น 35-2 ในบันไดหนีไฟ ST1	
262	EML-35-03		/		/		/	ชั้น 35-3 ในบันไดหนีไฟ ST2-1	
263	EML-35-04		/		/		/	ชั้น 35-4 ในบันไดหนีไฟ ST2-2	
264	EML-35-05		/		/		/	ชั้น 35-5 ห้องไฟฟ้า	
265	CTB-35-01		/		/		/	ชั้น 35-6 ห้องไฟฟ้า	
266	EML-36-01		/		/		/	ชั้น 36-1 โถง FireMan Lift	
267	EML-36-02		/		/		/	ชั้น 36-2 ในบันไดหนีไฟ ST1	
268	EML-36-03		/		/		/	ชั้น 36-3 ในบันไดหนีไฟ ST2-1	
269	EML-36-04		/		/		/	ชั้น 36-4 ในบันไดหนีไฟ ST2-2	
270	EML-36-05		/		/		/	ชั้น 36-5 ห้องไฟฟ้า	
271	CTB-36-01		/		/		/	ชั้น 36-6 ห้องไฟฟ้า	
272	EML-37-01		/		/		/	ชั้น 37-1 โถง FireMan Lift	
273	EML-37-02		/		/		/	ชั้น 37-2 ในบันไดหนีไฟ ST1	
274	EML-37-03		/		/		/	ชั้น 37-3 ในบันไดหนีไฟ ST2-1	
275	EML-37-04		/		/		/	ชั้น 37-4 ในบันไดหนีไฟ ST2-2	
276	EML-37-05		/		/		/	ชั้น 37-5 ห้องไฟฟ้า	
277	CTB-37-01		/		/		/	ชั้น 37-6 ห้องไฟฟ้า	
278	EML-38-01		/		/		/	ชั้น 38-1 โถง FireMan Lift	
279	EML-38-02		/		/		/	ชั้น 38-2 ในบันไดหนีไฟ ST1	
280	EML-38-03		/		/		/	ชั้น 38-3 ในบันไดหนีไฟ ST2-1	

รายงานโดย บริษัท พลัส พร็อพเพอร์ตี้ จำกัด

FRM-PMR-070 Rev.00/ 15 Aug 2020

หน่วยงาน PMR-C อาคาร RPA	ใบตรวจเช็ค ไฟฉุกเฉิน (Emergency Light)	วันที่ตรวจสอบ รหัสอุปกรณ์	15/02/68 EL EML

ลำดับ	รายการ / รหัสเครื่อง	ไฟชาร์จแบตเตอรี่		สภาพแบตเตอรี่		ผลการตรวจสอบ		สถานที่ติดตั้ง	หมายเหตุ
		ปกติ	แก้ไข	ปกติ	แก้ไข	ปกติ	แก้ไข		
281	EML-38-04		/		/		/	ชั้น 38-4 ในบันไดหนีไฟ ST2-2	
282	EML-38-05		/		/		/	ชั้น 38-5 ห้องไฟฟ้า	
283	CTB-38-01		/		/		/	ชั้น 38-6 ห้องไฟฟ้า	
284	EML-39-01		/		/		/	ชั้น 39-1 โถง FireMan Lift	
285	EML-39-02		/		/		/	ชั้น 39-2 ในบันไดหนีไฟ ST1	
286	EML-39-03		/		/		/	ชั้น 39-3 ในบันไดหนีไฟ ST2-1	
287	EML-39-04		/		/		/	ชั้น 39-4 ในบันไดหนีไฟ ST2-2	
288	EML-39-05		/		/		/	ชั้น 39-5 ห้องไฟฟ้า	
289	CTB-39-01		/		/		/	ชั้น 39-6 ห้องไฟฟ้า	
290	EML-40-01		/		/		/	ชั้น 40-1 โถง FireMan Lift	
291	EML-40-02		/		/		/	ชั้น 40-2 ในบันไดหนีไฟ ST1	
292	EML-40-03		/		/		/	ชั้น 40-3 ในบันไดหนีไฟ ST2-1	
293	EML-40-04		/		/		/	ชั้น 40-4 ในบันไดหนีไฟ ST2-2	
294	EML-40-05		/		/		/	ชั้น 40-5 ห้องไฟฟ้า	
295	CTB-40-01		/		/		/	ชั้น 40-6 ห้องไฟฟ้า	
296	EML-41-01		/		/		/	ชั้น 41-1 โถง FireMan Lift	
297	EML-41-02		/		/		/	ชั้น 41-2 ในบันไดหนีไฟ ST1	
298	EML-41-03		/		/		/	ชั้น 41-3 ในบันไดหนีไฟ ST2-1	
299	EML-41-04		/		/		/	ชั้น 41-4 ในบันไดหนีไฟ ST2-2	
300	EML-41-05		/		/		/	ชั้น 41-5 ห้องไฟฟ้า	
301	CTB-41-01		/		/		/	ชั้น 41-6 ห้องไฟฟ้า	
2	EML-42-01		/		/		/	ชั้น 42-1 โถง FireMan Lift	
303	EML-42-02		/		/		/	ชั้น 42-2 ในบันไดหนีไฟ ST1	
304	EML-42-03		/		/		/	ชั้น 42-3 ในบันไดหนีไฟ ST2-1	
305	EML-42-04		/		/		/	ชั้น 42-4 ในบันไดหนีไฟ ST2-2	
306	EML-42-05		/		/		/	ชั้น 42-5 ห้องไฟฟ้า	
307	CTB-42-01		/		/		/	ชั้น 42-6 ห้องไฟฟ้า	
308	EML-43-01		/		/		/	ชั้น 43-1 โถง FireMan Lift	
309	EML-43-02		/		/		/	ชั้น 43-2 ในบันไดหนีไฟ ST1	
310	EML-43-03		/		/		/	ชั้น 43-3 ในบันไดหนีไฟ ST2-1	
311	EML-43-04		/		/		/	ชั้น 43-4 ในบันไดหนีไฟ ST2-2	
312	EML-43-05		/		/		/	ชั้น 43-5 ห้องไฟฟ้า	
313	CTB-43-06		/		/		/	ชั้น 43-6 ห้องไฟฟ้า	
314	EML-44-01		/		/		/	ชั้น 44-1 โถง FireMan Lift	
315	EML-44-02		/		/		/	ชั้น 44-2 ในบันไดหนีไฟ ST1	

รายงานโดย บริษัท พลัส พร็อพเพอร์ตี้ จำกัด

FRM-PMR-070 Rev.00/ 15 Aug 2020

หน่วยงาน PMR-C อาคาร RPA	ใบตรวจเช็ค ไฟฉุกเฉิน (Emergency Light)	วันที่ตรวจสอบ รหัสอุปกรณ์	15/02/68 EL EML

ลำดับ	รายการ / รหัสเครื่อง	ไฟชาร์จแบตเตอรี่		สภาพแบตเตอรี่		ผลการตรวจสอบ		สถานที่ติดตั้ง	หมายเหตุ
		ปกติ	แก้ไข	ปกติ	แก้ไข	ปกติ	แก้ไข		
316	EML-44-03		/		/		/	ชั้น 44-3 ในบันไดหนีไฟ ST2-1	
317	EML-44-04		/		/		/	ชั้น 44-4 ในบันไดหนีไฟ ST2-2	
318	EML-44-05		/		/		/	ชั้น 44-5 ห้องไฟฟ้า	
319	CTB-44-06		/		/		/	ชั้น 44-6 ห้องไฟฟ้า	
320	EML-45-01		/		/		/	ชั้น 45-1 โถง FireMan Lift	
321	EML-45-02		/		/		/	ชั้น 45-2 ในบันไดหนีไฟ ST1	
322	EML-45-03		/		/		/	ชั้น 45-3 ในบันไดหนีไฟ ST2-1	
323	EML-45-04		/		/		/	ชั้น 45-4 ในบันไดหนีไฟ ST2-2	
324	EML-45-05		/		/		/	ชั้น 45-5 ห้องไฟฟ้า	
325	CTB-45-06		/		/		/	ชั้น 45-6 ห้องไฟฟ้า	
326	EML-46-01		/		/		/	ชั้น 46-1 โถง FireMan Lift	
327	EML-46-02		/		/		/	ชั้น 46-2 ในบันไดหนีไฟ ST1	
328	EML-46-03		/		/		/	ชั้น 46-3 ในบันไดหนีไฟ ST2-1	
329	EML-46-04		/		/		/	ชั้น 46-4 ในบันไดหนีไฟ ST2-2	
330	EML-46-05		/		/		/	ชั้น 46-5 ห้องไฟฟ้า	
331	CTB-46-06		/		/		/	ชั้น 46-6 ห้องไฟฟ้า	
332	EML-47-01		/		/		/	ชั้น 47-1 โถง FireMan Lift	
333	EML-47-02		/		/		/	ชั้น 47-2 ในบันไดหนีไฟ ST1	
334	EML-47-03		/		/		/	ชั้น 47-3 ในบันไดหนีไฟ ST2-1	
335	EML-47-04		/		/		/	ชั้น 47-4 ในบันไดหนีไฟ ST2-2	
336	EML-47-05		/		/		/	ชั้น 47-5 ห้องไฟฟ้า	
7	CTB-47-06		/		/		/	ชั้น 47-6 ห้องไฟฟ้า	
338	EML-48-01		/		/		/	ชั้น 48-1 โถง FireMan Lift	
339	EML-48-02		/		/		/	ชั้น 48-2 ในบันไดหนีไฟ ST1	
340	EML-48-03		/		/		/	ชั้น 48-3 ในบันไดหนีไฟ ST2-1	
341	EML-48-04		/		/		/	ชั้น 48-4 ในบันไดหนีไฟ ST2-2	
342	EML-48-05		/		/		/	ชั้น 48-5 ห้องไฟฟ้า	
343	CTB-48-06		/		/		/	ชั้น 48-6 ห้องไฟฟ้า	
344	EML-49-01		/		/		/	ชั้น 49-1 โถง FireMan Lift	
345	EML-49-02		/		/		/	ชั้น 49-2 ในบันไดหนีไฟ ST1	
346	EML-49-03		/		/		/	ชั้น 49-3 ในบันไดหนีไฟ ST2-1	
347	EML-49-04		/		/		/	ชั้น 49-4 ในบันไดหนีไฟ ST2-2	
348	EML-49-05		/		/		/	ชั้น 49-5 ห้องไฟฟ้า	
349	CTB-49-06		/		/		/	ชั้น 49-6 ห้องไฟฟ้า	
350	EML-50-01		/		/		/	ชั้น 50-1 โถง FireMan Lift	

รายงานโดย บริษัท พลัส พร็อพเพอร์ตี้ จำกัด

FRM-PMR-070 Rev.00/ 15 Aug 2020

หน่วยงาน PMR-C อาคาร RPA	ใบตรวจเช็ค ไฟฉุกเฉิน (Emergency Light)	วันที่ตรวจสอบ รหัสอุปกรณ์	15/03/68 EL EML

ลำดับ	รายการ / รหัสเครื่อง	ไฟชาร์จแบตเตอรี่		สภาพแบตเตอรี่		ผลการตรวจสอบ		สถานที่ติดตั้ง	หมายเหตุ
		ปกติ	แก้ไข	ปกติ	แก้ไข	ปกติ	แก้ไข		
351	EML-50-02		/		/		/	ชั้น 50-2 ในบันไดหนีไฟ ST1	
352	EML-50-03		/		/		/	ชั้น 50-3 ในบันไดหนีไฟ ST2-1	
353	EML-50-04		/		/		/	ชั้น 50-4 ในบันไดหนีไฟ ST2-2	
354	EML-50-05		/		/		/	ชั้น 50-5 ห้องไฟฟ้า	
355	CTB-50-06		/		/		/	ชั้น 50-6 ห้องไฟฟ้า	
356	EML-51-01		/		/		/	ชั้น 51-1 โถง FireMan Lift	
357	EML-51-02		/		/		/	ชั้น 51-2 ในบันไดหนีไฟ ST1	
358	EML-51-03		/		/		/	ชั้น 51-3 ในบันไดหนีไฟ ST2-1	
359	EML-51-04		/		/		/	ชั้น 51-4 ในบันไดหนีไฟ ST2-2	
360	EML-51-05		/		/		/	ชั้น 51-5 ห้องไฟฟ้า	
361	CTB-51-06		/		/		/	ชั้น 51-6 ห้องไฟฟ้า	
362	EML-51M-01		/		/		/	ชั้น 51M-1 ในบันไดหนีไฟ ST1	
363	EML-51M-02		/		/		/	ชั้น 51M-2 โถงไปห้อง Pump	
364	CTB-51M-03		/		/		/	ชั้น 51M-3 โถงไปห้องPump(ชำรุดทั้งหมด)	
365	EML-51M-04		/		/		/	ชั้น 51M-4 ในบันไดหนีไฟ ST2-2	
366	EML-52-01		/		/		/	ชั้น 52-1 โถง FireMan Lift	
367	EML-52-02		/		/		/	ชั้น 52-2 ในบันไดหนีไฟ ST1	
368	EML-52-03		/		/		/	ชั้น 52-3 ในบันไดหนีไฟ ST2	
369	EML-53-01		/		/		/	ชั้น 53-1 โถง FireMan Lift	
370	EML-53-02		/		/		/	ชั้น 53-2 ในบันไดหนีไฟ ST1	
371	EML-54-01		/		/		/	ชั้น 54-1 ในบันไดหนีไฟ ST1	
372	EML-54-02		/		/		/	ชั้น 54-2 ห้องเครื่องดีเซลโดยสาร	
373	EML-54-03		/		/		/	ชั้น 54-3 ห้องเครื่องดีเซลโดยสาร	
374	EML-54-04		/		/		/	ชั้น 54-4 ห้อง FireMan Lift	
375	EML-ST4-52		/		/		/	ชั้น 52 ในบันไดหนีไฟ ST4	
376	EML-ST4-53-01		/		/		/	ชั้น 53-1 ในบันไดหนีไฟ ST4	
377	EML-ST4-53-02		/		/		/	ชั้น 53-2 ในบันไดหนีไฟ ST4	

หมายเหตุ

ผู้ตรวจเช็ค หัวหน้าช่าง ผู้จัดการอาคาร

ชื่อ [redacted]

งานโดย บริษัท พลัส พร็อพเพอร์ตี้ จำกัด

PLUS+

บริษัท พลัส พร็อพเพอร์ตี้ จำกัด

ตารางตรวจเช็ค LT - 1 เดือน

รหัสงาน	EM/LT-M
รหัสเครื่องจักร	EML-ALL-ALL
เลขที่ใบงาน	PM250300029
วันที่ปฏิบัติ	15/03/2025
ชื่ออาคาร	RPA | ALL | ALL AREA | ไม่ระบุ | ไม่ระบุ | ALL ALL AREA

ลำดับ	รายการ	ผลการตรวจเช็ค			หมายเหตุ
		ดี	แก้ไข	อาการเสีย	
	Emergency Light				
1	ตรวจเช็คความปลอดภัย	✔			
2	ตรวจเช็คความสะอาด	✔			
3	ตรวจเช็คสภาพ	✔			

รายชื่อพนักงานที่ปฏิบัติงาน

[redacted]

หมายเหตุ

รายละเอียด ตรวจสอบ emergency

สาเหตุ ตรวจสอบ emergency

คำแนะนำ -

การแก้ปัญหา -

บันทึกผลการปฏิบัติ

☑ 1.ปฏิบัติงานเสร็จเรียบร้อย ☐ 2.ปฏิบัติงานเสร็จแล้วพบสิ่งที่ต้องแก้ไขอีก (CM)

หน่วยงาน PMR-C อาคาร RPA	ใบตรวจเช็ค ไฟฉุกเฉิน (Emergency Light)	วันที่ตรวจสอบ รหัสอุปกรณ์	15/3/68 EL EML

ลำดับ	รายการ / รหัสเครื่อง	ไฟชาร์จแบตเตอรี่		สภาพแบตเตอรี่		ผลการตรวจสอบ		สถานที่ติดตั้ง	หมายเหตุ
		ปกติ	แก้ไข	ปกติ	แก้ไข	ปกติ	แก้ไข		
1	EML-B-01		/		/		/	ชั้น B-1 ห้อง Pond Pump	
2	EML-B-02		/		/		/	ชั้น B-2 ห้อง Pond Pump	
3	EML-B-03		/		/		/	ชั้น B-2 ห้อง Pond Pump	
4	EML-B-04		/		/		/	ชั้น B-2 ห้อง Pond Pump	
5	EML-ST2-B-01		/		/		/	ชั้น B-1 ในบันไดหนีไฟ ST2	
6	EML-ST2-B-02		/		/		/	ชั้น B-2 ในห้อง Pump	
7	EML-G-01		/		/		/	ชั้น G-1 โถง FireMan Lift	
8	EML-G-02		/		/		/	ชั้น G-2 หน้าโถง FML(รปภ.นั่ง)	
	EML-G-03		/		/		/	ชั้น G-3 ในบันไดหนีไฟ ST1	
10	EML-G-04		/		/		/	ชั้น G-4 หน้าประตูหนีไฟ ST3	
11	EML-G-05		/		/		/	ชั้น G-5 ในบันไดหนีไฟ ST3	
12	EML-G-06		/		/		/	ชั้น G-6 ลานจอดหน้าประตู ST2	
13	EML-G-07		/		/		/	ชั้น G-7 ในบันไดหนีไฟ ST2	
14	EML-G-08		/		/		/	ชั้น G-8 ลานจอดรถมอเตอร์ไซค์	
15	EML-G-09		/		/		/	ชั้น G-9 ลานจอดจักรยาน	
16	EML-GA-01		/		/		/	ชั้น GA-1 ลานจอดรถ	
17	EML-GA-02		/		/		/	ชั้น GA-2 ลานจอดรถ	
18	EML-FL2-01		/		/		/	ชั้น 2-1 โถง FireMan Lift	
19	EML-FL2-02		/		/		/	ชั้น 2-2 หน้าโถง FireMan Lift	
20	EML-FL2-03		/		/		/	ชั้น 2-3 ในบันได ST1	
21	EML-FL2-04		/		/		/	ชั้น 2-4 หน้าประตูหนีไฟ ST3	
22	EML-FL2-05		/		/		/	ชั้น 2-5 ในบันไดหนีไฟ ST3	
23	EML-FL2-06		/		/		/	ชั้น 2-6 ลานจอดหน้าประตู ST2	
24	EML-FL2-07		/		/		/	ชั้น 2-7 ในบันได ST2	
25	EML-FL2A-01		/		/		/	ชั้น 2A-1 ลานจอดรถ	
26	EML-FL2A-02		/		/		/	ชั้น 2A-2 บันไดลานจอดรถ	
27	EML-FL2A-03		/		/		/	ชั้น 2A-3 ลานจอดรถ	
28	EML-FL3-01		/		/		/	ชั้น 3-1 โถง FireMan Lift	
29	EML-FL3-02		/		/		/	ชั้น 3-2 หน้าโถง FireMan Lift	
30	EML-FL3-03		/		/		/	ชั้น 3-3 ในบันได ST1	
31	CTB-FL3-04		/		/		/	ชั้น 3-4 ห้องไฟฟ้า	
32	CTB-FL3-05		/		/		/	ชั้น 3-5 ห้องไฟฟ้า	
33	EML-FL3-06		/		/		/	ชั้น 3-6 หน้าประตูหนีไฟ ST3	
34	EML-FL3-07		/		/		/	ชั้น 3-7 ในบันไดหนีไฟ ST3	
35	EML-FL3-08		/		/		/	ชั้น 3-8 ลานจอดหน้าประตู ST2	

งานโดย บริษัท พลัส พร็อพเพอร์ตี้ จำกัด

FRM-PMR-070 Rev.00/ 15 Aug 2022

หน่วยงาน PMR-C อาคาร RPA	ใบตรวจเช็ค ไฟฉุกเฉิน (Emergency Light)	วันที่ตรวจสอบ รหัสอุปกรณ์	15/3/68 EL EML

ลำดับ	รายการ / รหัสเครื่อง	ไฟชาร์จแบตเตอรี่		สภาพแบตเตอรี่		ผลการตรวจสอบ		สถานที่ติดตั้ง	หมายเหตุ
		ปกติ	แก้ไข	ปกติ	แก้ไข	ปกติ	แก้ไข		
36	EML-FL3-09		/		/		/	ชั้น 3-9 ในบันได ST2	
37	EML-FL3A-01		/		/		/	ชั้น 3A-1 ลานจอดรถ	
38	EML-FL3A-02		/		/		/	ชั้น 3A-2 บันไดลานจอดรถ	
39	EML-FL3A-03		/		/		/	ชั้น 3A-3 ลานจอดรถ	
40	EML-FL4-01		/		/		/	ชั้น 4-1 โถง FireMan Lift	
41	EML-FL4-02		/		/		/	ชั้น 4-2 หน้าโถง FireMan Lift	
42	EML-FL4-03		/		/		/	ชั้น 4-3 ในบันได ST1	
[illegible]	EML-FL4-04		/		/		/	ชั้น 4-4 หน้าประตูหนีไฟ ST3	
44	EML-FL4-05		/		/		/	ชั้น 4-5 ในบันไดหนีไฟ ST3	
45	EML-FL4-06		/		/		/	ชั้น 4-6 ลานจอดหน้าประตู ST2	
46	EML-FL4-07		/		/		/	ชั้น 4-7 ในบันได ST2	
47	EML-FL4A-01		/		/		/	ชั้น 4A-1 ลานจอดรถ	
48	EML-FL4A-02		/		/		/	ชั้น 4A-2 บันไดลานจอดรถ	
49	EML-FL4A-03		/		/		/	ชั้น 4A-3 ลานจอดรถ	
50	EML-FL5-01		/		/		/	ชั้น 5-1 โถง FireMan Lift	
51	EML-FL5-02		/		/		/	ชั้น 5-2 หน้าโถง FireMan Lift	
52	EML-FL5-03		/		/		/	ชั้น 5-3 ในบันได ST1	
53	EML-FL5-04		/		/		/	ชั้น 5-4 หน้าประตูหนีไฟ ST3	
54	EML-FL5-05		/		/		/	ชั้น 5-5 ในบันไดหนีไฟ ST3	
55	EML-FL5-06		/		/		/	ชั้น 5-6 ลานจอดหน้าประตู ST2	
	EML-FL5-07		/		/		/	ชั้น 5-7 ในบันได ST2	
57	EML-FL5A-01		/		/		/	ชั้น 5A-1 ลานจอดรถ	
58	EML-FL5A-02		/		/		/	ชั้น 5A-2 บันไดลานจอดรถ	
59	EML-FL5A-03		/		/		/	ชั้น 5A-3 ลานจอดรถ	
60	EML-FL6-01		/		/		/	ชั้น 6-1 โถง FireMan Lift	
61	EML-FL6-02		/		/		/	ชั้น 6-2 ในบันไดหนีไฟ ST1	
62	CTB-FL6-03		/		/		/	ชั้น 6-3 ห้องไฟฟ้า	
63	EML-FL6-04		/		/		/	ชั้น 6-4 ในบันไดหนีไฟ ST3	
64	EML-FL6-05		/		/		/	ชั้น 6-5 ลานจอดหน้าประตู ST2	
65	EML-FL6-06		/		/		/	ชั้น 6-6 ในบันไดหนีไฟ ST2	
66	EML-FL6A-01		/		/		/	ชั้น 6A-1 ลานจอดรถ	
67	EML-FL6A-02		/		/		/	ชั้น 6A-2 บันไดลานจอดรถ	
68	EML-FL6A-03		/		/		/	ชั้น 6A-3 ลานจอดรถ	
69	EML-FL7-01		/		/		/	ชั้น 7-1 โถง FireMan Lift	
70	EML-FL7-02		/		/		/	ชั้น 7-2 ในบันไดหนีไฟ ST1	

งานโดย บริษัท พลัส พร็อพเพอร์ตี้ จำกัด

FRM-PMR-070 Rev.00/ 15 Aug 2022

หน่วยงาน PMR-C อาคาร RPA	ใบตรวจเช็ค ไฟฉุกเฉิน (Emergency Light)	วันที่ตรวจสอบ 15/3/68 รหัสอุปกรณ์ EL EML

ลำดับ	รายการ / รหัสเครื่อง	ไฟชาร์จแบตเตอรี่		สภาพแบตเตอรี่		ผลการตรวจสอบ		สถานที่ติดตั้ง	หมายเหตุ
		ปกติ	แก้ไข	ปกติ	แก้ไข	ปกติ	แก้ไข		
71	CTB-FL7-03		/		/		/	ชั้น 7-3 ห้องไฟฟ้า	
72	EML-FL7-04		/		/		/	ชั้น 7-4 ในบันไดหนีไฟ ST3	
73	EML-FL7-05		/		/		/	ชั้น 7-5 ลานจอดหน้าประตู ST2	
74	EML-FL7-06		/		/		/	ชั้น 7-6 ในบันไดหนีไฟ ST2	
75	EML-FL7A-01		/		/		/	ชั้น 7A-1 ลานจอดรถ	
76	EML-FL7A-02		/		/		/	ชั้น 7A-2 บันไดลานจอดรถ	
77	EML-FL7A-03		/		/		/	ชั้น 7A-3 ลานจอดรถ	
78	EML-FL8-01		/		/		/	ชั้น 8-1 โถง FireMan Lift	
79	EML-FL8-02		/		/		/	ชั้น 8-2 ในบันไดหนีไฟ ST1	
80	CTB-FL8-03		/		/		/	ชั้น 8-3 ห้องไฟฟ้า	
81	EML-FL8-04		/		/		/	ชั้น 8-4 ในบันไดหนีไฟ ST3	
82	EML-FL8-05		/		/		/	ชั้น 8-5 ลานจอดหน้าประตู ST2	
83	EML-FL8-06		/		/		/	ชั้น 8-6 ในบันไดหนีไฟ ST2	
84	EML-FL8A-01		/		/		/	ชั้น 8A-1 ลานจอดรถ	
85	EML-FL8A-02		/		/		/	ชั้น 8A-2 บันไดลานจอดรถ	
86	EML-FL8A-03		/		/		/	ชั้น 8A-3 ลานจอดรถ	
87	EML-FL9-01		/		/		/	ชั้น 9-1 โถง FireMan Lift	
88	EML-FL9-02		/		/		/	ชั้น 9-2 ในบันไดหนีไฟ ST1	
89	CTB-FL9-03		/		/		/	ชั้น 9-3 ห้องไฟฟ้า	
90	EML-FL9-04		/		/		/	ชั้น 9-4 ในบันไดหนีไฟ ST3	
[illegible]	EML-FL9-05		/		/		/	ชั้น 9-5 ลานจอดหน้าประตู ST2	
92	EML-FL9-06		/		/		/	ชั้น 9-6 ในบันไดหนีไฟ ST2	
93	EML-FL9A-01		/		/		/	ชั้น 9A-1 ลานจอดรถ	
94	EML-FL9A-02		/		/		/	ชั้น 9A-2 บันไดลานจอดรถ	
95	EML-FL9A-03		/		/		/	ชั้น 9A-3 ลานจอดรถ	
96	EML-FL10-01		/		/		/	ชั้น 10-1 โถง FireMan Lift	
97	EML-FL10-02		/		/		/	ชั้น 10-2 ในบันไดหนีไฟ ST1	
98	EML-FL10-03		/		/		/	ชั้น 10-3 ห้องไฟฟ้า	
99	EML-FL10-04		/		/		/	ชั้น 10-4 ในบันไดหนีไฟ ST3	
100	EML-FL10-05		/		/		/	ชั้น 10-5 ลานจอดหน้าประตู ST2	
101	EML-FL10-06		/		/		/	ชั้น 10-6 ในบันไดหนีไฟ ST2	
102	EML-FL11-01		/		/		/	ชั้น 11-1 โถง FireMan Lift	
103	EML-FL11-02		/		/		/	ชั้น 11-2 ห้อง MDB	
104	EML-FL11-03		/		/		/	ชั้น 11-3 ห้อง MDB	
105	EML-FL11-04		/		/		/	ชั้น 11-4 ห้อง MDB	

ดำเนินการโดย บริษัท พลัส พร็อพเพอร์ตี้ จำกัด

หน่วยงาน PMR-C อาคาร RPA	ใบตรวจเช็ค ไฟฉุกเฉิน (Emergency Light)	วันที่ตรวจสอบ 15/3/68 รหัสอุปกรณ์ EL EML

ลำดับ	รายการ / รหัสเครื่อง	ไฟชาร์จแบตเตอรี่		สภาพแบตเตอรี่		ผลการตรวจสอบ		สถานที่ติดตั้ง	หมายเหตุ
		ปกติ	แก้ไข	ปกติ	แก้ไข	ปกติ	แก้ไข		
106	EML-FL11-05		/		/		/	ชั้น 11-5 ห้อง MDB	
107	EML-FL11-06		/		/		/	ชั้น 11-6 ห้อง Genertor	
108	EML-FL11-07		/		/		/	ชั้น 11-7 ในบันไดหนีไฟ ST1	
109	CTB-FL11-08		/		/		/	ชั้น 11-8 ห้องไฟฟ้า	
110	EML-FL11-09		/		/		/	ชั้น 11-9 ในบันไดหนีไฟ ST3	
111	EML-FL11-10		/		/		/	ชั้น 11-10 ในบันไดหนีไฟ ST2	
112	EML-FL12-01		/		/		/	ชั้น 12-1 โถง FireMan Lift	
[illegible]	EML-FL12-02		/		/		/	ชั้น 12-2 ในบันไดหนีไฟ ST1	
114	CTB-FL12-03		/		/		/	ชั้น 12-3 ห้องไฟฟ้า	
115	EML-FL12-04		/		/		/	ชั้น 12-4 ในบันไดหนีไฟ ST3	
116	EML-FL12-05		/		/		/	ชั้น 12-5 ในบันไดหนีไฟ ST2-1	
117	EML-FL12-06		/		/		/	ชั้น 12-6 ในบันไดหนีไฟ ST2-2	
118	EML-FL12-07		/		/		/	ชั้น 12-7 ในบันไดหนีไฟ ST2-3	
119	EML-12A-01		/		/		/	ชั้น 12A-1 โถง FireMan Lift	
120	EML-12A-02		/		/		/	ชั้น 12A-2 ในบันไดหนีไฟ ST1	
121	EML-12A-03		/		/		/	ชั้น 12A-3 ในบันไดหนีไฟ ST2-1	
122	EML-12A-04		/		/		/	ชั้น 12A-4 ในบันไดหนีไฟ ST2-2	
123	EML-12A-05		/		/		/	ชั้น 12A-5 ห้องไฟฟ้า	
124	CTB-12A-01		/		/		/	ชั้น 12A-6 ห้องไฟฟ้า	
125	EML-14-01		/		/		/	ชั้น 14-1 โถง FireMan Lift	
[illegible]	EML-14-02		/		/		/	ชั้น 14-2 ในบันไดหนีไฟ ST1-1	
127	EML-14-03		/		/		/	ชั้น 14-3 ในบันไดหนีไฟ ST1-2	
128	EML-14-04		/		/		/	ชั้น 14-4 ในบันไดหนีไฟ ST2-1	
129	EML-14-05		/		/		/	ชั้น 14-5 ในบันไดหนีไฟ ST2-2	
130	EML-14-06		/		/		/	ชั้น 14-6 ห้องไฟฟ้า	
131	CTB-14-01		/		/		/	ชั้น 14-7 ห้องไฟฟ้า	
132	EML-15-01		/		/		/	ชั้น 15-1 โถง FireMan Lift	
133	EML-15-02		/		/		/	ชั้น 15-2 ในบันไดหนีไฟ ST1	
134	EML-15-03		/		/		/	ชั้น 15-3 ในบันไดหนีไฟ ST2-1	
135	EML-15-04		/		/		/	ชั้น 15-4 ในบันไดหนีไฟ ST2-2	
136	EML-15-05		/		/		/	ชั้น 15-5 ห้องไฟฟ้า	
137	CTB-15-01		/		/		/	ชั้น 15-6 ห้องไฟฟ้า	
138	EML-16-01		/		/		/	ชั้น 16-1 โถง FireMan Lift	
139	EML-16-02		/		/		/	ชั้น 16-2 ในบันไดหนีไฟ ST1	
140	EML-16-03		/		/		/	ชั้น 16-3 ในบันไดหนีไฟ ST2-1	

ดำเนินการโดย บริษัท พลัส พร็อพเพอร์ตี้ จำกัด

หน่วยงาน PMR-C อาคาร RPA	ใบตรวจเช็ค ไฟฉุกเฉิน (Emergency Light)	วันที่ตรวจสอบ 15/3/68 รหัสอุปกรณ์ EL EML

ลำดับ	รายการ / รหัสเครื่อง	ไฟชาร์จแบตเตอรี่		สภาพแบตเตอรี่		ผลการตรวจสอบ		สถานที่ติดตั้ง	หมายเหตุ
		ปกติ	แก้ไข	ปกติ	แก้ไข	ปกติ	แก้ไข		
141	EML-16-04		/		/		/	ชั้น 16-4 ในบันไดหนีไฟ ST2-2	
142	EML-16-05		/		/		/	ชั้น 16-5 ห้องไฟฟ้า	
143	CTB-16-01		/		/		/	ชั้น 16-6 ห้องไฟฟ้า	
144	EML-17-01		/		/		/	ชั้น 17-1 โถง FireMan Lift	
145	EML-17-02		/		/		/	ชั้น 17-2 ในบันไดหนีไฟ ST1	
146	EML-17-03		/		/		/	ชั้น 17-3 ในบันไดหนีไฟ ST2-1	
147	EML-17-04		/		/		/	ชั้น 17-4 ในบันไดหนีไฟ ST2-2	
[illegible]	EML-17-05		/		/		/	ชั้น 17-5 ห้องไฟฟ้า	
149	CTB-17-01		/		/		/	ชั้น 17-6 ห้องไฟฟ้า	
150	EML-18-01		/		/		/	ชั้น 18-1 โถง FireMan Lift	
151	EML-18-02		/		/		/	ชั้น 18-2 ในบันไดหนีไฟ ST1	
152	EML-18-03		/		/		/	ชั้น 18-3 ในบันไดหนีไฟ ST2-1	
153	EML-18-04		/		/		/	ชั้น 18-4 ในบันไดหนีไฟ ST2-2	
154	EML-18-05		/		/		/	ชั้น 18-5 ห้องไฟฟ้า	
155	CTB-18-01		/		/		/	ชั้น 18-6 ห้องไฟฟ้า	
156	EML-19-01		/		/		/	ชั้น 19-1 โถง FireMan Lift	
157	EML-19-02		/		/		/	ชั้น 19-2 ในบันไดหนีไฟ ST1	
158	EML-19-03		/		/		/	ชั้น 19-3 ในบันไดหนีไฟ ST2-1	
159	EML-19-04		/		/		/	ชั้น 19-4 ในบันไดหนีไฟ ST2-2	
160	EML-19-05		/		/		/	ชั้น 19-5 ห้องไฟฟ้า	
	CTB-19-01		/		/		/	ชั้น 19-6 ห้องไฟฟ้า	
162	EML-20-01		/		/		/	ชั้น 20-1 โถง FireMan Lift	
163	EML-20-02		/		/		/	ชั้น 20-2 ในบันไดหนีไฟ ST1	
164	EML-20-03		/		/		/	ชั้น 20-3 ในบันไดหนีไฟ ST2-1	
165	EML-20-04		/		/		/	ชั้น 20-4 ในบันไดหนีไฟ ST2-2	
166	EML-20-05		/		/		/	ชั้น 20-5 ห้องไฟฟ้า	
167	CTB-20-01		/		/		/	ชั้น 20-6 ห้องไฟฟ้า	
168	EML-21-01		/		/		/	ชั้น 21-1 โถง FireMan Lift	
169	EML-21-02		/		/		/	ชั้น 21-2 ในบันไดหนีไฟ ST1	
170	EML-21-03		/		/		/	ชั้น 21-3 ในบันไดหนีไฟ ST2-1	
171	EML-21-04		/		/		/	ชั้น 21-4 ในบันไดหนีไฟ ST2-2	
172	EML-21-05		/		/		/	ชั้น 21-5 ห้องไฟฟ้า	
173	CTB-21-01		/		/		/	ชั้น 21-6 ห้องไฟฟ้า	
174	EML-22-01		/		/		/	ชั้น 22-1 โถง FireMan Lift	
175	EML-22-02		/		/		/	ชั้น 22-2 ในบันไดหนีไฟ ST1	

ดำเนินการโดย บริษัท พลัส พร็อพเพอร์ตี้ จำกัด

หน่วยงาน PMR-C อาคาร RPA	ใบตรวจเช็ค ไฟฉุกเฉิน (Emergency Light)	วันที่ตรวจสอบ 15/3/68 รหัสอุปกรณ์ EL EML

ลำดับ	รายการ / รหัสเครื่อง	ไฟชาร์จแบตเตอรี่		สภาพแบตเตอรี่		ผลการตรวจสอบ		สถานที่ติดตั้ง	หมายเหตุ
		ปกติ	แก้ไข	ปกติ	แก้ไข	ปกติ	แก้ไข		
176	EML-22-03		/		/		/	ชั้น 22-3 ในบันไดหนีไฟ ST2-1	
177	EML-22-04		/		/		/	ชั้น 22-4 ในบันไดหนีไฟ ST2-2	
178	EML-22-05		/		/		/	ชั้น 22-5 ห้องไฟฟ้า	
179	CTB-22-01		/		/		/	ชั้น 22-6 ห้องไฟฟ้า	
180	EML-23-01		/		/		/	ชั้น 23-1 โถง FireMan Lift	
181	EML-23-02		/		/		/	ชั้น 23-2 ในบันไดหนีไฟ ST1	
182	EML-23-03		/		/		/	ชั้น 23-3 ในบันไดหนีไฟ ST2-1	
[illegible]	EML-23-04		/		/		/	ชั้น 23-4 ในบันไดหนีไฟ ST2-2	
184	EML-23-05		/		/		/	ชั้น 23-5 ห้องไฟฟ้า	
185	CTB-23-01		/		/		/	ชั้น 23-6 ห้องไฟฟ้า	
186	EML-24-01		/		/		/	ชั้น 24-1 โถง FireMan Lift	
187	EML-24-02		/		/		/	ชั้น 24-2 ในบันไดหนีไฟ ST1	
188	EML-24-03		/		/		/	ชั้น 24-3 ในบันไดหนีไฟ ST2-1	
189	EML-24-04		/		/		/	ชั้น 24-4 ในบันไดหนีไฟ ST2-2	
190	EML-24-05		/		/		/	ชั้น 24-5 ห้องไฟฟ้า	
191	CTB-24-01		/		/		/	ชั้น 24-6 ห้องไฟฟ้า	
192	EML-25-01		/		/		/	ชั้น 25-1 โถง FireMan Lift	
193	EML-25-02		/		/		/	ชั้น 25-2 ในบันไดหนีไฟ ST1-1	
194	EML-25-03		/		/		/	ชั้น 25-3 ในบันไดหนีไฟ ST1-2	
195	EML-25-04		/		/		/	ชั้น 25-4 โถงทางเดิน	
[illegible]	EML-25-05		/		/		/	ชั้น 25-5 โถงทางเดิน	
197	EML-25-06		/		/		/	ชั้น 25-6 หน้าห้อง Fire Pump	
198	EML-25-07		/		/		/	ชั้น 25-7 โถงทางเดิน	
199	EML-25-08		/		/		/	ชั้น 25-8 ห้องไฟฟ้า	
200	EML-25-09		/		/		/	ชั้น 25-9 ในบันไดหนีไฟ ST2-1	
201	EML-25-10		/		/		/	ชั้น 25-10 ในบันไดหนีไฟ ST2-2	
202	EML-25-11		/		/		/	ชั้น 25-11 ในบันไดหนีไฟ ST2-3	
203	EML-25-12		/		/		/	ชั้น 25-12 ในบันไดหนีไฟ ST2-4	
204	EML-25-13		/		/		/	ชั้น 25-13 โถงทางเดิน	
205	EML-25-14		/		/		/	ชั้น 25-14 โถงทางเดิน	
206	EML-26-01		/		/		/	ชั้น 26-1 โถง FireMan Lift	
207	EML-26-02		/		/		/	ชั้น 26-2 ในบันไดหนีไฟ ST1	
208	EML-26-03		/		/		/	ชั้น 26-3 ในบันไดหนีไฟ ST2-1	
209	EML-26-04		/		/		/	ชั้น 26-4 ในบันไดหนีไฟ ST2-2	
210	EML-26-05		/		/		/	ชั้น 26-5 ห้องไฟฟ้า	

ดำเนินการโดย บริษัท พลัส พร็อพเพอร์ตี้ จำกัด

หน่วยงาน PMR-C อาคาร RPA	ใบตรวจเช็ค ไฟฉุกเฉิน (Emergency Light)							วันที่ตรวจสอบ รหัสอุปกรณ์	15/3/68 EL EML
ลำดับ	รายการ / รหัสเครื่อง	ไฟชาร์จแบตเตอรี่		สภาพแบตเตอรี่		ผลการตรวจสอบ		สถานที่ติดตั้ง	หมายเหตุ
		ปกติ	แก้ไข	ปกติ	แก้ไข	ปกติ	แก้ไข		
211	CTB-26-01		/		/		/	ชั้น 26-6 ห้องไฟฟ้า	
212	EML-27-01		/		/		/	ชั้น 27-1 โถง FireMan Lift	
213	EML-27-02		/		/		/	ชั้น 27-2 ในบันไดหนีไฟ ST1	
214	EML-27-03		/		/		/	ชั้น 27-3 ในบันไดหนีไฟ ST2-1	
215	EML-27-04		/		/		/	ชั้น 27-4 ในบันไดหนีไฟ ST2-2	
216	EML-27-05		/		/		/	ชั้น 27-5 ห้องไฟฟ้า	
217	CTB-27-01		/		/		/	ชั้น 27-6 ห้องไฟฟ้า	
218	EML-28-01		/		/		/	ชั้น 28-1 โถง FireMan Lift	
219	EML-28-02		/		/		/	ชั้น 28-2 ในบันไดหนีไฟ ST1	
220	EML-28-03		/		/		/	ชั้น 28-3 ในบันไดหนีไฟ ST2-1	
221	EML-28-04		/		/		/	ชั้น 28-4 ในบันไดหนีไฟ ST2-2	
222	EML-28-05		/		/		/	ชั้น 28-5 ห้องไฟฟ้า	
223	CTB-28-01		/		/		/	ชั้น 28-6 ห้องไฟฟ้า	
224	EML-29-01		/		/		/	ชั้น 29-1 โถง FireMan Lift	
225	EML-29-02		/		/		/	ชั้น 29-2 ในบันไดหนีไฟ ST1	
226	EML-29-03		/		/		/	ชั้น 29-3 ในบันไดหนีไฟ ST2-1	
227	EML-29-04		/		/		/	ชั้น 29-4 ในบันไดหนีไฟ ST2-2	
228	EML-29-05		/		/		/	ชั้น 29-5 ห้องไฟฟ้า	
229	CTB-29-01		/		/		/	ชั้น 29-6 ห้องไฟฟ้า	
230	EML-30-01		/		/		/	ชั้น 30-1 โถง FireMan Lift	
231	EML-30-02		/		/		/	ชั้น 30-2 ในบันไดหนีไฟ ST1	
232	EML-30-03		/		/		/	ชั้น 30-3 ในบันไดหนีไฟ ST2-1	
233	EML-30-04		/		/		/	ชั้น 30-4 ในบันไดหนีไฟ ST2-2	
234	EML-30-05		/		/		/	ชั้น 30-5 ห้องไฟฟ้า	
235	CTB-30-01		/		/		/	ชั้น 30-6 ห้องไฟฟ้า	
236	EML-31-01		/		/		/	ชั้น 31-1 โถง FireMan Lift	
237	EML-31-02		/		/		/	ชั้น 31-2 ในบันไดหนีไฟ ST1	
238	EML-31-03		/		/		/	ชั้น 31-3 ในบันไดหนีไฟ ST2-1	
239	EML-31-04		/		/		/	ชั้น 31-4 ในบันไดหนีไฟ ST2-2	
240	EML-31-05		/		/		/	ชั้น 31-5 ห้องไฟฟ้า	
241	CTB-31-01		/		/		/	ชั้น 31-6 ห้องไฟฟ้า	
242	EML-32-01		/		/		/	ชั้น 32-1 โถง FireMan Lift	
243	EML-32-02		/		/		/	ชั้น 32-2 ในบันไดหนีไฟ ST1	
244	EML-32-03		/		/		/	ชั้น 32-3 ในบันไดหนีไฟ ST2-1	
245	EML-32-04		/		/		/	ชั้น 32-4 ในบันไดหนีไฟ ST2-2	

งานโดย บริษัท พลัส พร็อพเพอร์ตี้ จำกัด

หน่วยงาน PMR-C อาคาร RPA	ใบตรวจเช็ค ไฟฉุกเฉิน (Emergency Light)							วันที่ตรวจสอบ รหัสอุปกรณ์	15/3/68 EL EML
ลำดับ	รายการ / รหัสเครื่อง	ไฟชาร์จแบตเตอรี่		สภาพแบตเตอรี่		ผลการตรวจสอบ		สถานที่ติดตั้ง	หมายเหตุ
		ปกติ	แก้ไข	ปกติ	แก้ไข	ปกติ	แก้ไข		
246	EML-32-05		/		/		/	ชั้น 32-5 ห้องไฟฟ้า	
247	CTB-32-01		/		/		/	ชั้น 32-6 ห้องไฟฟ้า	
248	EML-33-01		/		/		/	ชั้น 33-1 โถง FireMan Lift	
249	EML-33-02		/		/		/	ชั้น 33-2 ในบันไดหนีไฟ ST1	
250	EML-33-03		/		/		/	ชั้น 33-3 ในบันไดหนีไฟ ST2-1	
251	EML-33-04		/		/		/	ชั้น 33-4 ในบันไดหนีไฟ ST2-2	
252	EML-33-05		/		/		/	ชั้น 33-5 ห้องไฟฟ้า	
253	CTB-33-01		/		/		/	ชั้น 33-6 ห้องไฟฟ้า	
254	EML-34-01		/		/		/	ชั้น 34-1 โถง FireMan Lift	
255	EML-34-02		/		/		/	ชั้น 34-2 ในบันไดหนีไฟ ST1	
256	EML-34-03		/		/		/	ชั้น 34-3 ในบันไดหนีไฟ ST2-1	
257	EML-34-04		/		/		/	ชั้น 34-4 ในบันไดหนีไฟ ST2-2	
258	EML-34-05		/		/		/	ชั้น 34-5 ห้องไฟฟ้า	
259	CTB-34-01		/		/		/	ชั้น 34-6 ห้องไฟฟ้า	
260	EML-35-01		/		/		/	ชั้น 35-1 โถง FireMan Lift	
261	EML-35-02		/		/		/	ชั้น 35-2 ในบันไดหนีไฟ ST1	
262	EML-35-03		/		/		/	ชั้น 35-3 ในบันไดหนีไฟ ST2-1	
263	EML-35-04		/		/		/	ชั้น 35-4 ในบันไดหนีไฟ ST2-2	
264	EML-35-05		/		/		/	ชั้น 35-5 ห้องไฟฟ้า	
265	CTB-35-01		/		/		/	ชั้น 35-6 ห้องไฟฟ้า	
266	EML-36-01		/		/		/	ชั้น 36-1 โถง FireMan Lift	
267	EML-36-02		/		/		/	ชั้น 36-2 ในบันไดหนีไฟ ST1	
268	EML-36-03		/		/		/	ชั้น 36-3 ในบันไดหนีไฟ ST2-1	
269	EML-36-04		/		/		/	ชั้น 36-4 ในบันไดหนีไฟ ST2-2	
270	EML-36-05		/		/		/	ชั้น 36-5 ห้องไฟฟ้า	
271	CTB-36-01		/		/		/	ชั้น 36-6 ห้องไฟฟ้า	
272	EML-37-01		/		/		/	ชั้น 37-1 โถง FireMan Lift	
273	EML-37-02		/		/		/	ชั้น 37-2 ในบันไดหนีไฟ ST1	
274	EML-37-03		/		/		/	ชั้น 37-3 ในบันไดหนีไฟ ST2-1	
275	EML-37-04		/		/		/	ชั้น 37-4 ในบันไดหนีไฟ ST2-2	
276	EML-37-05		/		/		/	ชั้น 37-5 ห้องไฟฟ้า	
277	CTB-37-01		/		/		/	ชั้น 37-6 ห้องไฟฟ้า	
278	EML-38-01		/		/		/	ชั้น 38-1 โถง FireMan Lift	
279	EML-38-02		/		/		/	ชั้น 38-2 ในบันไดหนีไฟ ST1	
280	EML-38-03		/		/		/	ชั้น 38-3 ในบันไดหนีไฟ ST2-1	

งานโดย บริษัท พลัส พร็อพเพอร์ตี้ จำกัด

หน่วยงาน PMR-C อาคาร RPA	ใบตรวจเช็ค ไฟฉุกเฉิน (Emergency Light)							วันที่ตรวจสอบ รหัสอุปกรณ์	15/3/68 EL EML
ลำดับ	รายการ / รหัสเครื่อง	ไฟชาร์จแบตเตอรี่		สภาพแบตเตอรี่		ผลการตรวจสอบ		สถานที่ติดตั้ง	หมายเหตุ
		ปกติ	แก้ไข	ปกติ	แก้ไข	ปกติ	แก้ไข		
281	EML-38-04		/		/		/	ชั้น 38-4 ในบันไดหนีไฟ ST2-2	
282	EML-38-05		/		/		/	ชั้น 38-5 ห้องไฟฟ้า	
283	CTB-38-01		/		/		/	ชั้น 38-6 ห้องไฟฟ้า	
284	EML-39-01		/		/		/	ชั้น 39-1 โถง FireMan Lift	
285	EML-39-02		/		/		/	ชั้น 39-2 ในบันไดหนีไฟ ST1	
286	EML-39-03		/		/		/	ชั้น 39-3 ในบันไดหนีไฟ ST2-1	
287	EML-39-04		/		/		/	ชั้น 39-4 ในบันไดหนีไฟ ST2-2	
288	EML-39-05		/		/		/	ชั้น 39-5 ห้องไฟฟ้า	
289	CTB-39-01		/		/		/	ชั้น 39-6 ห้องไฟฟ้า	
290	EML-40-01		/		/		/	ชั้น 40-1 โถง FireMan Lift	
291	EML-40-02		/		/		/	ชั้น 40-2 ในบันไดหนีไฟ ST1	
292	EML-40-03		/		/		/	ชั้น 40-3 ในบันไดหนีไฟ ST2-1	
293	EML-40-04		/		/		/	ชั้น 40-4 ในบันไดหนีไฟ ST2-2	
294	EML-40-05		/		/		/	ชั้น 40-5 ห้องไฟฟ้า	
295	CTB-40-01		/		/		/	ชั้น 40-6 ห้องไฟฟ้า	
296	EML-41-01		/		/		/	ชั้น 41-1 โถง FireMan Lift	
297	EML-41-02		/		/		/	ชั้น 41-2 ในบันไดหนีไฟ ST1	
298	EML-41-03		/		/		/	ชั้น 41-3 ในบันไดหนีไฟ ST2-1	
299	EML-41-04		/		/		/	ชั้น 41-4 ในบันไดหนีไฟ ST2-2	
300	EML-41-05		/		/		/	ชั้น 41-5 ห้องไฟฟ้า	
301	CTB-41-01		/		/		/	ชั้น 41-6 ห้องไฟฟ้า	
302	EML-42-01		/		/		/	ชั้น 42-1 โถง FireMan Lift	
303	EML-42-02		/		/		/	ชั้น 42-2 ในบันไดหนีไฟ ST1	
304	EML-42-03		/		/		/	ชั้น 42-3 ในบันไดหนีไฟ ST2-1	
305	EML-42-04		/		/		/	ชั้น 42-4 ในบันไดหนีไฟ ST2-2	
306	EML-42-05		/		/		/	ชั้น 42-5 ห้องไฟฟ้า	
307	CTB-42-01		/		/		/	ชั้น 42-6 ห้องไฟฟ้า	
308	EML-43-01		/		/		/	ชั้น 43-1 โถง FireMan Lift	
309	EML-43-02		/		/		/	ชั้น 43-2 ในบันไดหนีไฟ ST1	
310	EML-43-03		/		/		/	ชั้น 43-3 ในบันไดหนีไฟ ST2-1	
311	EML-43-04		/		/		/	ชั้น 43-4 ในบันไดหนีไฟ ST2-2	
312	EML-43-05		/		/		/	ชั้น 43-5 ห้องไฟฟ้า	
313	CTB-43-06		/		/		/	ชั้น 43-6 ห้องไฟฟ้า	
314	EML-44-01		/		/		/	ชั้น 44-1 โถง FireMan Lift	
315	EML-44-02		/		/		/	ชั้น 44-2 ในบันไดหนีไฟ ST1	

งานโดย บริษัท พลัส พร็อพเพอร์ตี้ จำกัด

FRM-PMR-070 Rev.00/ 15 Aug 2020

หน่วยงาน PMR-C อาคาร RPA	ใบตรวจเช็ค ไฟฉุกเฉิน (Emergency Light)							วันที่ตรวจสอบ รหัสอุปกรณ์	15/3/68 EL EML
ลำดับ	รายการ / รหัสเครื่อง	ไฟชาร์จแบตเตอรี่		สภาพแบตเตอรี่		ผลการตรวจสอบ		สถานที่ติดตั้ง	หมายเหตุ
		ปกติ	แก้ไข	ปกติ	แก้ไข	ปกติ	แก้ไข		
316	EML-44-03		/		/		/	ชั้น 44-3 ในบันไดหนีไฟ ST2-1	
317	EML-44-04		/		/		/	ชั้น 44-4 ในบันไดหนีไฟ ST2-2	
318	EML-44-05		/		/		/	ชั้น 44-5 ห้องไฟฟ้า	
319	CTB-44-06		/		/		/	ชั้น 44-6 ห้องไฟฟ้า	
320	EML-45-01		/		/		/	ชั้น 45-1 โถง FireMan Lift	
321	EML-45-02		/		/		/	ชั้น 45-2 ในบันไดหนีไฟ ST1	
322	EML-45-03		/		/		/	ชั้น 45-3 ในบันไดหนีไฟ ST2-1	
323	EML-45-04		/		/		/	ชั้น 45-4 ในบันไดหนีไฟ ST2-2	
324	EML-45-05		/		/		/	ชั้น 45-5 ห้องไฟฟ้า	
325	CTB-45-06		/		/		/	ชั้น 45-6 ห้องไฟฟ้า	
326	EML-46-01		/		/		/	ชั้น 46-1 โถง FireMan Lift	
327	EML-46-02		/		/		/	ชั้น 46-2 ในบันไดหนีไฟ ST1	
328	EML-46-03		/		/		/	ชั้น 46-3 ในบันไดหนีไฟ ST2-1	
329	EML-46-04		/		/		/	ชั้น 46-4 ในบันไดหนีไฟ ST2-2	
330	EML-46-05		/		/		/	ชั้น 46-5 ห้องไฟฟ้า	
331	CTB-46-06		/		/		/	ชั้น 46-6 ห้องไฟฟ้า	
332	EML-47-01		/		/		/	ชั้น 47-1 โถง FireMan Lift	
333	EML-47-02		/		/		/	ชั้น 47-2 ในบันไดหนีไฟ ST1	
334	EML-47-03		/		/		/	ชั้น 47-3 ในบันไดหนีไฟ ST2-1	
335	EML-47-04		/		/		/	ชั้น 47-4 ในบันไดหนีไฟ ST2-2	
336	EML-47-05		/		/		/	ชั้น 47-5 ห้องไฟฟ้า	
337	CTB-47-06		/		/		/	ชั้น 47-6 ห้องไฟฟ้า	
338	EML-48-01		/		/		/	ชั้น 48-1 โถง FireMan Lift	
339	EML-48-02		/		/		/	ชั้น 48-2 ในบันไดหนีไฟ ST1	
340	EML-48-03		/		/		/	ชั้น 48-3 ในบันไดหนีไฟ ST2-1	
341	EML-48-04		/		/		/	ชั้น 48-4 ในบันไดหนีไฟ ST2-2	
342	EML-48-05		/		/		/	ชั้น 48-5 ห้องไฟฟ้า	
343	CTB-48-06		/		/		/	ชั้น 48-6 ห้องไฟฟ้า	
344	EML-49-01		/		/		/	ชั้น 49-1 โถง FireMan Lift	
345	EML-49-02		/		/		/	ชั้น 49-2 ในบันไดหนีไฟ ST1	
346	EML-49-03		/		/		/	ชั้น 49-3 ในบันไดหนีไฟ ST2-1	
347	EML-49-04		/		/		/	ชั้น 49-4 ในบันไดหนีไฟ ST2-2	
348	EML-49-05		/		/		/	ชั้น 49-5 ห้องไฟฟ้า	
349	CTB-49-06		/		/		/	ชั้น 49-6 ห้องไฟฟ้า	
350	EML-50-01		/		/		/	ชั้น 50-1 โถง FireMan Lift	

งานโดย บริษัท พลัส พร็อพเพอร์ตี้ จำกัด

FRM-PMR-070 Rev.00/ 15 Aug 2020

หน่วยงาน PMR-C อาคาร RPA				ใบตรวจเช็ค ไฟฉุกเฉิน (Emergency Light)				วันที่ตรวจสอบ รหัสอุปกรณ์	15/3/68 EL EML
ลำดับ	รายการ / รหัสเครื่อง	ไฟชาร์จแบตเตอรี่		สภาพแบตเตอรี่		ผลการตรวจสอบ		สถานที่ติดตั้ง	หมายเหตุ
		ปกติ	แก้ไข	ปกติ	แก้ไข	ปกติ	แก้ไข		
351	EML-50-02		✓		✓		✓	ชั้น 50-2 ในบันไดหนีไฟ ST1	
352	EML-50-03		✓		✓		✓	ชั้น 50-3 ในบันไดหนีไฟ ST2-1	
353	EML-50-04		✓		✓		✓	ชั้น 50-4 ในบันไดหนีไฟ ST2-2	
354	EML-50-05		✓		✓		✓	ชั้น 50-5 ห้องไฟฟ้า	
355	CTB-50-06		✓		✓		✓	ชั้น 50-6 ห้องไฟฟ้า	
356	EML-51-01		✓		✓		✓	ชั้น 51-1 โถง FireMan Lift	
357	EML-51-02		✓		✓		✓	ชั้น 51-2 ในบันไดหนีไฟ ST1	
358	EML-51-03		✓		✓		✓	ชั้น 51-3 ในบันไดหนีไฟ ST2-1	
359	EML-51-04		✓		✓		✓	ชั้น 51-4 ในบันไดหนีไฟ ST2-2	
360	EML-51-05		✓		✓		✓	ชั้น 51-5 ห้องไฟฟ้า	
361	CTB-51-06		✓		✓		✓	ชั้น 51-6 ห้องไฟฟ้า	
362	EML-51M-01		✓		✓		✓	ชั้น 51M-1 ในบันไดหนีไฟ ST1	
363	EML-51M-02		✓		✓		✓	ชั้น 51M-2 โถงไปห้อง Pump	
364	CTB-51M-03		✓		✓		✓	ชั้น 51M-3 โถงไปห้องPump(ข้ายชั้นลอย)	
365	EML-51M-04		✓		✓		✓	ชั้น 51M-4 ในบันไดหนีไฟ ST2-2	
366	EML-52-01		✓		✓		✓	ชั้น 52-1 โถง FireMan Lift	
367	EML-52-02		✓		✓		✓	ชั้น 52-2 ในบันไดหนีไฟ ST1	
368	EML-52-03		✓		✓		✓	ชั้น 52-3 ในบันไดหนีไฟ ST2	
369	EML-53-01		✓		✓		✓	ชั้น 53-1 โถง FireMan Lift	
370	EML-53-02		✓		✓		✓	ชั้น 53-2 ในบันไดหนีไฟ ST1	
	EML-54-01		✓		✓		✓	ชั้น 54-1 ในบันไดหนีไฟ ST1	
372	EML-54-02		✓		✓		✓	ชั้น 54-2 ห้องเครื่องลิฟต์โดยสาร	
373	EML-54-03		✓		✓		✓	ชั้น 54-3 ห้องเครื่องลิฟต์โดยสาร	
374	EML-54-04		✓		✓		✓	ชั้น 54-4 ห้อง FireMan Lift	
375	EML-ST4-52		✓		✓		✓	ชั้น 52 ในบันไดหนีไฟ ST4	
376	EML-ST4-53-01		✓		✓		✓	ชั้น 53-1 ในบันไดหนีไฟ ST4	
377	EML-ST4-53-02		✓		✓		✓	ชั้น 53-2 ในบันไดหนีไฟ ST4	

ยเหตุ —

ผู้ตรวจเช็ค

[redacted]

PLUS+

บริษัท พลัส พร็อพเพอร์ตี้ จำกัด
ตารางตรวจเช็ค LT - 1 เดือน

รหัสงาน	EM/LT-M
รหัสเครื่องจักร	EML-ALL-ALL
เลขที่ใบงาน	PM250400030
วันที่ปฏิบัติ	15/04/2025
ชื่ออาคาร	RPA | ALL | ALL AREA | ไม่ระบุ | ไม่ระบุ | ALL ALL AREA

ลำดับ	รายการ	ผลการตรวจเช็ค			หมายเหตุ
		ดี	แก้ไข	อาการเสีย	
	Emergency Light				
1	ตรวจเช็คความปลอดภัย	✔			
2	ตรวจเช็คความสะอาด	✔			
3	ตรวจเช็คสภาพ	✔			

รายชื่อหนักงานที่ปฏิบัติงาน

[redacted]

หมายเหตุ

รายละเอียด PM emergency light ประจำเดือน

สาเหตุ PM emergency light ประจำเดือน

คำแนะนำ -

การแก้ปัญหา -

บันทึกผลการปฏิบัติ

☑ 1.ปฏิบัติงานเสร็จเรียบร้อย

☐ 2.ปฏิบัติงานเสร็จแล้วพบสิ่งที่ต้องแก้ไขอีก (CM)

หน่วยงาน PMR-C อาคาร RPA				ใบตรวจเช็ค ไฟฉุกเฉิน (Emergency Light)				วันที่ตรวจสอบ รหัสอุปกรณ์	15/4/68 EL EML
ลำดับ	รายการ / รหัสเครื่อง	ไฟชาร์จแบตเตอรี่		สภาพแบตเตอรี่		ผลการตรวจสอบ		สถานที่ติดตั้ง	หมายเหตุ
		ปกติ	แก้ไข	ปกติ	แก้ไข	ปกติ	แก้ไข		
1	EML-B-01		✓		✓		✓	ชั้น B-1 ห้อง Pond Pump	
2	EML-B-02		✓		✓		✓	ชั้น B-2 ห้อง Pond Pump	
3	EML-B-03		✓		✓		✓	ชั้น B-2 ห้อง Pond Pump	
4	EML-B-04		✓		✓		✓	ชั้น B-2 ห้อง Pond Pump	
5	EML-ST2-B-01		✓		✓		✓	ชั้น B-1 ในบันไดหนีไฟ ST2	
6	EML-ST2-B-02		✓		✓		✓	ชั้น B-2 ในห้อง Pump	
7	EML-G-01		✓		✓		✓	ชั้น G-1 โถง FireMan Lift	
8	EML-G-02		✓		✓		✓	ชั้น G-2 หน้าโถง FML(รปภ.นั่ง)	
9	EML-G-03		✓		✓		✓	ชั้น G-3 ในบันได ST1	
10	EML-G-04		✓		✓		✓	ชั้น G-4 หน้าประตูหนีไฟ ST3	
11	EML-G-05		✓		✓		✓	ชั้น G-5 ในบันไดหนีไฟ ST3	
12	EML-G-06		✓		✓		✓	ชั้น G-6 ลานจอดหน้าประตู ST2	
13	EML-G-07		✓		✓		✓	ชั้น G-7 ในบันได ST2	
14	EML-G-08		✓		✓		✓	ชั้น G-8 ลานจอดรถมอเตอร์ไซค์	
15	EML-G-09		✓		✓		✓	ชั้น G-9 ลานจอดจักรยาน	
16	EML-GA-01		✓		✓		✓	ชั้น GA-1 ลานจอดรถ	
17	EML-GA-02		✓		✓		✓	ชั้น GA-2 ลานจอดรถ	
18	EML-FL2-01		✓		✓		✓	ชั้น 2-1 โถง FireMan Lift	
19	EML-FL2-02		✓		✓		✓	ชั้น 2-2 หน้าโถง FireMan Lift	
20	EML-FL2-03		✓		✓		✓	ชั้น 2-3 ในบันได ST1	
21	EML-FL2-04		✓		✓		✓	ชั้น 2-4 หน้าประตูหนีไฟ ST3	
	EML-FL2-05		✓		✓		✓	ชั้น 2-5 ในบันไดหนีไฟ ST3	
23	EML-FL2-06		✓		✓		✓	ชั้น 2-6 ลานจอดหน้าประตู ST2	
24	EML-FL2-07		✓		✓		✓	ชั้น 2-7 ในบันได ST2	
25	EML-FL2A-01		✓		✓		✓	ชั้น 2A-1 ลานจอดรถ	
26	EML-FL2A-02		✓		✓		✓	ชั้น 2A-2 บันไดลานจอดรถ	
27	EML-FL2A-03		✓		✓		✓	ชั้น 2A-3 ลานจอดรถ	
28	EML-FL3-01		✓		✓		✓	ชั้น 3-1 โถง FireMan Lift	
29	EML-FL3-02		✓		✓		✓	ชั้น 3-2 หน้าโถง FireMan Lift	
30	EML-FL3-03		✓		✓		✓	ชั้น 3-3 ในบันได ST1	
31	CTB-FL3-04		✓		✓		✓	ชั้น 3-4 ห้องไฟฟ้า	
32	CTB-FL3-05		✓		✓		✓	ชั้น 3-5 ห้องไฟฟ้า	
33	EML-FL3-06		✓		✓		✓	ชั้น 3-6 หน้าประตูหนีไฟ ST3	
34	EML-FL3-07		✓		✓		✓	ชั้น 3-7 ในบันไดหนีไฟ ST3	
35	EML-FL3-08		✓		✓		✓	ชั้น 3-8 ลานจอดหน้าประตู ST2	

ทำโดย บริษัท พลัส พร็อพเพอร์ตี้ จำกัด

FRM-PMR-070 Rev.00/ 15 Aug 2020

หน่วยงาน PMR-C อาคาร RPA				ใบตรวจเช็ค ไฟฉุกเฉิน (Emergency Light)				วันที่ตรวจสอบ รหัสอุปกรณ์	15/4/68 EL EML
ลำดับ	รายการ / รหัสเครื่อง	ไฟชาร์จแบตเตอรี่		สภาพแบตเตอรี่		ผลการตรวจสอบ		สถานที่ติดตั้ง	หมายเหตุ
		ปกติ	แก้ไข	ปกติ	แก้ไข	ปกติ	แก้ไข		
36	EML-FL3-09		✓		✓		✓	ชั้น 3-9 ในบันได ST2	
37	EML-FL3A-01		✓		✓		✓	ชั้น 3A-1 ลานจอดรถ	
38	EML-FL3A-02		✓		✓		✓	ชั้น 3A-2 บันไดลานจอดรถ	
39	EML-FL3A-03		✓		✓		✓	ชั้น 3A-3 ลานจอดรถ	
40	EML-FL4-01		✓		✓		✓	ชั้น 4-1 โถง FireMan Lift	
41	EML-FL4-02		✓		✓		✓	ชั้น 4-2 หน้าโถง FireMan Lift	
42	EML-FL4-03		✓		✓		✓	ชั้น 4-3 ในบันได ST1	
43	EML-FL4-04		✓		✓		✓	ชั้น 4-4 หน้าประตูหนีไฟ ST3	
	EML-FL4-05		✓		✓		✓	ชั้น 4-5 ในบันไดหนีไฟ ST3	
45	EML-FL4-06		✓		✓		✓	ชั้น 4-6 ลานจอดหน้าประตู ST2	
46	EML-FL4-07		✓		✓		✓	ชั้น 4-7 ในบันได ST2	
47	EML-FL4A-01		✓		✓		✓	ชั้น 4A-1 ลานจอดรถ	
48	EML-FL4A-02		✓		✓		✓	ชั้น 4A-2 บันไดลานจอดรถ	
49	EML-FL4A-03		✓		✓		✓	ชั้น 4A-3 ลานจอดรถ	
50	EML-FL5-01		✓		✓		✓	ชั้น 5-1 โถง FireMan Lift	
51	EML-FL5-02		✓		✓		✓	ชั้น 5-2 หน้าโถง FireMan Lift	
52	EML-FL5-03		✓		✓		✓	ชั้น 5-3 ในบันได ST1	
53	EML-FL5-04		✓		✓		✓	ชั้น 5-4 หน้าประตูหนีไฟ ST3	
54	EML-FL5-05		✓		✓		✓	ชั้น 5-5 ในบันไดหนีไฟ ST3	
55	EML-FL5-06		✓		✓		✓	ชั้น 5-6 ลานจอดหน้าประตู ST2	
56	EML-FL5-07		✓		✓		✓	ชั้น 5-7 ในบันได ST2	
57	EML-FL5A-01		✓		✓		✓	ชั้น 5A-1 ลานจอดรถ	
58	EML-FL5A-02		✓		✓		✓	ชั้น 5A-2 บันไดลานจอดรถ	
59	EML-FL5A-03		✓		✓		✓	ชั้น 5A-3 ลานจอดรถ	
60	EML-FL6-01		✓		✓		✓	ชั้น 6-1 โถง FireMan Lift	
61	EML-FL6-02		✓		✓		✓	ชั้น 6-2 ในบันไดหนีไฟ ST1	
62	CTB-FL6-03		✓		✓		✓	ชั้น 6-3 ห้องไฟฟ้า	
63	EML-FL6-04		✓		✓		✓	ชั้น 6-4 ในบันไดหนีไฟ ST3	
64	EML-FL6-05		✓		✓		✓	ชั้น 6-5 ลานจอดหน้าประตู ST2	
65	EML-FL6-06		✓		✓		✓	ชั้น 6-6 ในบันไดหนีไฟ ST2	
66	EML-FL6A-01		✓		✓		✓	ชั้น 6A-1 ลานจอดรถ	
67	EML-FL6A-02		✓		✓		✓	ชั้น 6A-2 บันไดลานจอดรถ	
68	EML-FL6A-03		✓		✓		✓	ชั้น 6A-3 ลานจอดรถ	
69	EML-FL7-01		✓		✓		✓	ชั้น 7-1 โถง FireMan Lift	
70	EML-FL7-02		✓		✓		✓	ชั้น 7-2 ในบันไดหนีไฟ ST1	

ทำโดย บริษัท พลัส พร็อพเพอร์ตี้ จำกัด

FRM-PMR-070 Rev.00/ 15 Aug 2020

หน่วยงาน PMR-C อาคาร RPA				ใบตรวจเช็ค ไฟฉุกเฉิน (Emergency Light)				วันที่ตรวจสอบ 15/4/68 รหัสอุปกรณ์ EL EML	
ลำดับ	รายการ / รหัสเครื่อง	ไฟชาร์จแบตเตอรี่		สภาพแบตเตอรี่		ผลการตรวจสอบ		สถานที่ติดตั้ง	หมายเหตุ
		ปกติ	แก้ไข	ปกติ	แก้ไข	ปกติ	แก้ไข		
71	CTB-FL7-03		/		/		/	ชั้น 7-3 ห้องไฟฟ้า	
72	EML-FL7-04		/		/		/	ชั้น 7-4 ใบบันไดหนีไฟ ST3	
73	EML-FL7-05		/		/		/	ชั้น 7-5 ลานจอดหน้าประตู ST2	
74	EML-FL7-06		/		/		/	ชั้น 7-6 ใบบันไดหนีไฟ ST2	
75	EML-FL7A-01		/		/		/	ชั้น 7A-1 ลานจอดรถ	
76	EML-FL7A-02		/		/		/	ชั้น 7A-2 บันไดลานจอดรถ	
77	EML-FL7A-03		/		/		/	ชั้น 7A-3 ลานจอดรถ	
78	EML-FL8-01		/		/		/	ชั้น 8-1 โถง FireMan Lift	
79	EML-FL8-02		/		/		/	ชั้น 8-2 ใบบันไดหนีไฟ ST1	
80	CTB-FL8-03		/		/		/	ชั้น 8-3 ห้องไฟฟ้า	
81	EML-FL8-04		/		/		/	ชั้น 8-4 ใบบันไดหนีไฟ ST3	
82	EML-FL8-05		/		/		/	ชั้น 8-5 ลานจอดหน้าประตู ST2	
83	EML-FL8-06		/		/		/	ชั้น 8-6 ใบบันไดหนีไฟ ST2	
84	EML-FL8A-01		/		/		/	ชั้น 8A-1 ลานจอดรถ	
85	EML-FL8A-02		/		/		/	ชั้น 8A-2 บันไดลานจอดรถ	
86	EML-FL8A-03		/		/		/	ชั้น 8A-3 ลานจอดรถ	
87	EML-FL9-01		/		/		/	ชั้น 9-1 โถง FireMan Lift	
88	EML-FL9-02		/		/		/	ชั้น 9-2 ใบบันไดหนีไฟ ST1	
89	CTB-FL9-03		/		/		/	ชั้น 9-3 ห้องไฟฟ้า	
90	EML-FL9-04		/		/		/	ชั้น 9-4 ใบบันไดหนีไฟ ST3	
91	EML-FL9-05		/		/		/	ชั้น 9-5 ลานจอดหน้าประตู ST2	
92	EML-FL9-06		/		/		/	ชั้น 9-6 ใบบันไดหนีไฟ ST2	
93	EML-FL9A-01		/		/		/	ชั้น 9A-1 ลานจอดรถ	
94	EML-FL9A-02		/		/		/	ชั้น 9A-2 บันไดลานจอดรถ	
95	EML-FL9A-03		/		/		/	ชั้น 9A-3 ลานจอดรถ	
96	EML-FL10-01		/		/		/	ชั้น 10-1 โถง FireMan Lift	
97	EML-FL10-02		/		/		/	ชั้น 10-2 ใบบันไดหนีไฟ ST1	
98	EML-FL10-03		/		/		/	ชั้น 10-3 ห้องไฟฟ้า	
99	EML-FL10-04		/		/		/	ชั้น 10-4 ใบบันไดหนีไฟ ST3	
100	EML-FL10-05		/		/		/	ชั้น 10-5 ลานจอดหน้าประตู ST2	
101	EML-FL10-06		/		/		/	ชั้น 10-6 ใบบันไดหนีไฟ ST2	
102	EML-FL11-01		/		/		/	ชั้น 11-1 โถง FireMan Lift	
103	EML-FL11-02		/		/		/	ชั้น 11-2 ห้อง MDB	
104	EML-FL11-03		/		/		/	ชั้น 11-3 ห้อง MDB	
105	EML-FL11-04		/		/		/	ชั้น 11-4 ห้อง MDB	

ดำเนินงานโดย บริษัท พลัส พร็อพเพอร์ตี้ จำกัด

หน่วยงาน PMR-C อาคาร RPA				ใบตรวจเช็ค ไฟฉุกเฉิน (Emergency Light)				วันที่ตรวจสอบ 15/4/68 รหัสอุปกรณ์ EL EML	
ลำดับ	รายการ / รหัสเครื่อง	ไฟชาร์จแบตเตอรี่		สภาพแบตเตอรี่		ผลการตรวจสอบ		สถานที่ติดตั้ง	หมายเหตุ
		ปกติ	แก้ไข	ปกติ	แก้ไข	ปกติ	แก้ไข		
106	EML-FL11-05		/		/		/	ชั้น 11-5 ห้อง MDB	
107	EML-FL11-06		/		/		/	ชั้น 11-6 ห้อง Generior	
108	EML-FL11-07		/		/		/	ชั้น 11-7 ใบบันไดหนีไฟ ST1	
109	CTB-FL11-08		/		/		/	ชั้น 11-8 ห้องไฟฟ้า	
110	EML-FL11-09		/		/		/	ชั้น 11-9 ใบบันไดหนีไฟ ST3	
111	EML-FL11-10		/		/		/	ชั้น 11-10 ใบบันไดหนีไฟ ST2	
112	EML-FL12-01		/		/		/	ชั้น 12-1 โถง FireMan Lift	
113	EML-FL12-02		/		/		/	ชั้น 12-2 ใบบันไดหนีไฟ ST1	
114	CTB-FL12-03		/		/		/	ชั้น 12-3 ห้องไฟฟ้า	
115	EML-FL12-04		/		/		/	ชั้น 12-4 ใบบันไดหนีไฟ ST3	
116	EML-FL12-05		/		/		/	ชั้น 12-5 ใบบันไดหนีไฟ ST2-1	
117	EML-FL12-06		/		/		/	ชั้น 12-6 ใบบันไดหนีไฟ ST2-2	
118	EML-FL12-07		/		/		/	ชั้น 12-7 ใบบันไดหนีไฟ ST2-3	
119	EML-12A-01		/		/		/	ชั้น 12A-1 โถง FireMan Lift	
120	EML-12A-02		/		/		/	ชั้น 12A-2 ใบบันไดหนีไฟ ST1	
121	EML-12A-03		/		/		/	ชั้น 12A-3 ใบบันไดหนีไฟ ST2-1	
122	EML-12A-04		/		/		/	ชั้น 12A-4 ใบบันไดหนีไฟ ST2-2	
123	EML-12A-05		/		/		/	ชั้น 12A-5 ห้องไฟฟ้า	
124	CTB-12A-01		/		/		/	ชั้น 12A-6 ห้องไฟฟ้า	
125	EML-14-01		/		/		/	ชั้น 14-1 โถง FireMan Lift	
126	EML-14-02		/		/		/	ชั้น 14-2 ใบบันไดหนีไฟ ST1-1	
127	EML-14-03		/		/		/	ชั้น 14-3 ใบบันไดหนีไฟ ST1-2	
128	EML-14-04		/		/		/	ชั้น 14-4 ใบบันไดหนีไฟ ST2-1	
129	EML-14-05		/		/		/	ชั้น 14-5 ใบบันไดหนีไฟ ST2-2	
130	EML-14-06		/		/		/	ชั้น 14-6 ห้องไฟฟ้า	
131	CTB-14-01		/		/		/	ชั้น 14-7 ห้องไฟฟ้า	
132	EML-15-01		/		/		/	ชั้น 15-1 โถง FireMan Lift	
133	EML-15-02		/		/		/	ชั้น 15-2 ใบบันไดหนีไฟ ST1	
134	EML-15-03		/		/		/	ชั้น 15-3 ใบบันไดหนีไฟ ST2-1	
135	EML-15-04		/		/		/	ชั้น 15-4 ใบบันไดหนีไฟ ST2-2	
136	EML-15-05		/		/		/	ชั้น 15-5 ห้องไฟฟ้า	
137	CTB-15-01		/		/		/	ชั้น 15-6 ห้องไฟฟ้า	
138	EML-16-01		/		/		/	ชั้น 16-1 โถง FireMan Lift	
139	EML-16-02		/		/		/	ชั้น 16-2 ใบบันไดหนีไฟ ST1	
140	EML-16-03		/		/		/	ชั้น 16-3 ใบบันไดหนีไฟ ST2-1	

ดำเนินงานโดย บริษัท พลัส พร็อพเพอร์ตี้ จำกัด

หน่วยงาน PMR-C อาคาร RPA				ใบตรวจเช็ค ไฟฉุกเฉิน (Emergency Light)				วันที่ตรวจสอบ 15/4/68 รหัสอุปกรณ์ EL EML	
ลำดับ	รายการ / รหัสเครื่อง	ไฟชาร์จแบตเตอรี่		สภาพแบตเตอรี่		ผลการตรวจสอบ		สถานที่ติดตั้ง	หมายเหตุ
		ปกติ	แก้ไข	ปกติ	แก้ไข	ปกติ	แก้ไข		
141	EML-16-04		/		/		/	ชั้น 16-4 ใบบันไดหนีไฟ ST2-2	
142	EML-16-05		/		/		/	ชั้น 16-5 ห้องไฟฟ้า	
143	CTB-16-01		/		/		/	ชั้น 16-6 ห้องไฟฟ้า	
144	EML-17-01		/		/		/	ชั้น 17-1 โถง FireMan Lift	
145	EML-17-02		/		/		/	ชั้น 17-2 ใบบันไดหนีไฟ ST1	
146	EML-17-03		/		/		/	ชั้น 17-3 ใบบันไดหนีไฟ ST2-1	
147	EML-17-04		/		/		/	ชั้น 17-4 ใบบันไดหนีไฟ ST2-2	
148	EML-17-05		/		/		/	ชั้น 17-5 ห้องไฟฟ้า	
149	CTB-17-01		/		/		/	ชั้น 17-6 ห้องไฟฟ้า	
150	EML-18-01		/		/		/	ชั้น 18-1 โถง FireMan Lift	
151	EML-18-02		/		/		/	ชั้น 18-2 ใบบันไดหนีไฟ ST1	
152	EML-18-03		/		/		/	ชั้น 18-3 ใบบันไดหนีไฟ ST2-1	
153	EML-18-04		/		/		/	ชั้น 18-4 ใบบันไดหนีไฟ ST2-2	
154	EML-18-05		/		/		/	ชั้น 18-5 ห้องไฟฟ้า	
155	CTB-18-01		/		/		/	ชั้น 18-6 ห้องไฟฟ้า	
156	EML-19-01		/		/		/	ชั้น 19-1 โถง FireMan Lift	
157	EML-19-02		/		/		/	ชั้น 19-2 ใบบันไดหนีไฟ ST1	
158	EML-19-03		/		/		/	ชั้น 19-3 ใบบันไดหนีไฟ ST2-1	
159	EML-19-04		/		/		/	ชั้น 19-4 ใบบันไดหนีไฟ ST2-2	
160	EML-19-05		/		/		/	ชั้น 19-5 ห้องไฟฟ้า	
161	CTB-19-01		/		/		/	ชั้น 19-6 ห้องไฟฟ้า	
162	EML-20-01		/		/		/	ชั้น 20-1 โถง FireMan Lift	
163	EML-20-02		/		/		/	ชั้น 20-2 ใบบันไดหนีไฟ ST1	
164	EML-20-03		/		/		/	ชั้น 20-3 ใบบันไดหนีไฟ ST2-1	
165	EML-20-04		/		/		/	ชั้น 20-4 ใบบันไดหนีไฟ ST2-2	
166	EML-20-05		/		/		/	ชั้น 20-5 ห้องไฟฟ้า	
167	CTB-20-01		/		/		/	ชั้น 20-6 ห้องไฟฟ้า	
168	EML-21-01		/		/		/	ชั้น 21-1 โถง FireMan Lift	
169	EML-21-02		/		/		/	ชั้น 21-2 ใบบันไดหนีไฟ ST1	
170	EML-21-03		/		/		/	ชั้น 21-3 ใบบันไดหนีไฟ ST2-1	
171	EML-21-04		/		/		/	ชั้น 21-4 ใบบันไดหนีไฟ ST2-2	
172	EML-21-05		/		/		/	ชั้น 21-5 ห้องไฟฟ้า	
173	CTB-21-01		/		/		/	ชั้น 21-6 ห้องไฟฟ้า	
174	EML-22-01		/		/		/	ชั้น 22-1 โถง FireMan Lift	
175	EML-22-02		/		/		/	ชั้น 22-2 ใบบันไดหนีไฟ ST1	

ดำเนินงานโดย บริษัท พลัส พร็อพเพอร์ตี้ จำกัด

หน่วยงาน PMR-C อาคาร RPA				ใบตรวจเช็ค ไฟฉุกเฉิน (Emergency Light)				วันที่ตรวจสอบ 15/4/68 รหัสอุปกรณ์ EL EML	
ลำดับ	รายการ / รหัสเครื่อง	ไฟชาร์จแบตเตอรี่		สภาพแบตเตอรี่		ผลการตรวจสอบ		สถานที่ติดตั้ง	หมายเหตุ
		ปกติ	แก้ไข	ปกติ	แก้ไข	ปกติ	แก้ไข		
176	EML-22-03		/		/		/	ชั้น 22-3 ใบบันไดหนีไฟ ST2-1	
177	EML-22-04		/		/		/	ชั้น 22-4 ใบบันไดหนีไฟ ST2-2	
178	EML-22-05		/		/		/	ชั้น 22-5 ห้องไฟฟ้า	
179	CTB-22-01		/		/		/	ชั้น 22-6 ห้องไฟฟ้า	
180	EML-23-01		/		/		/	ชั้น 23-1 โถง FireMan Lift	
181	EML-23-02		/		/		/	ชั้น 23-2 ใบบันไดหนีไฟ ST1	
182	EML-23-03		/		/		/	ชั้น 23-3 ใบบันไดหนีไฟ ST2-1	
183	EML-23-04		/		/		/	ชั้น 23-4 ใบบันไดหนีไฟ ST2-2	
184	EML-23-05		/		/		/	ชั้น 23-5 ห้องไฟฟ้า	
185	CTB-23-01		/		/		/	ชั้น 23-6 ห้องไฟฟ้า	
186	EML-24-01		/		/		/	ชั้น 24-1 โถง FireMan Lift	
187	EML-24-02		/		/		/	ชั้น 24-2 ใบบันไดหนีไฟ ST1	
188	EML-24-03		/		/		/	ชั้น 24-3 ใบบันไดหนีไฟ ST2-1	
189	EML-24-04		/		/		/	ชั้น 24-4 ใบบันไดหนีไฟ ST2-2	
190	EML-24-05		/		/		/	ชั้น 24-5 ห้องไฟฟ้า	
191	CTB-24-01		/		/		/	ชั้น 24-6 ห้องไฟฟ้า	
192	EML-25-01		/		/		/	ชั้น 25-1 โถง FireMan Lift	
193	EML-25-02		/		/		/	ชั้น 25-2 ใบบันไดหนีไฟ ST1-1	
194	EML-25-03		/		/		/	ชั้น 25-3 ใบบันไดหนีไฟ ST1-2	
195	EML-25-04		/		/		/	ชั้น 25-4 โถงทางเดิน	
196	EML-25-05		/		/		/	ชั้น 25-5 โถงทางเดิน	
197	EML-25-06		/		/		/	ชั้น 25-6 หน้าห้อง Fire Pump	
198	EML-25-07		/		/		/	ชั้น 25-7 โถงทางเดิน	
199	EML-25-08		/		/		/	ชั้น 25-8 ห้องไฟฟ้า	
200	EML-25-09		/		/		/	ชั้น 25-9 ใบบันไดหนีไฟ ST2-1	
201	EML-25-10		/		/		/	ชั้น 25-10 ใบบันไดหนีไฟ ST2-2	
202	EML-25-11		/		/		/	ชั้น 25-11 ใบบันไดหนีไฟ ST2-3	
203	EML-25-12		/		/		/	ชั้น 25-12 ใบบันไดหนีไฟ ST2-4	
204	EML-25-13		/		/		/	ชั้น 25-13 โถงทางเดิน	
205	EML-25-14		/		/		/	ชั้น 25-14 โถงทางเดิน	
206	EML-26-01		/		/		/	ชั้น 26-1 โถง FireMan Lift	
207	EML-26-02		/		/		/	ชั้น 26-2 ใบบันไดหนีไฟ ST1	
208	EML-26-03		/		/		/	ชั้น 26-3 ใบบันไดหนีไฟ ST2-1	
209	EML-26-04		/		/		/	ชั้น 26-4 ใบบันไดหนีไฟ ST2-2	
210	EML-26-05		/		/		/	ชั้น 26-5 ห้องไฟฟ้า	

ดำเนินงานโดย บริษัท พลัส พร็อพเพอร์ตี้ จำกัด

หน่วยงาน PMR-C อาคาร RPA	ใบตรวจเช็ค ไฟฉุกเฉิน (Emergency Light)	วันที่ตรวจสอบ รหัสอุปกรณ์	15/4/68 EL EML

ลำดับ	รายการ / รหัสเครื่อง	ไฟชาร์จแบตเตอรี่		สภาพแบตเตอรี่		ผลการตรวจสอบ		สถานที่ติดตั้ง	หมายเหตุ
		ปกติ	แก้ไข	ปกติ	แก้ไข	ปกติ	แก้ไข		
211	CTB-26-01		/		/		/	ชั้น 26-5 ห้องไฟฟ้า	
212	EML-27-01		/		/		/	ชั้น 27-1 โถง FireMan Lift	
213	EML-27-02		/		/		/	ชั้น 27-2 ในบันไดหนีไฟ ST1	
214	EML-27-03		/		/		/	ชั้น 27-3 ในบันไดหนีไฟ ST2-1	
215	EML-27-04		/		/		/	ชั้น 27-4 ในบันไดหนีไฟ ST2-2	
216	EML-27-05		/		/		/	ชั้น 27-5 ห้องไฟฟ้า	
217	CTB-27-01		/		/		/	ชั้น 27-6 ห้องไฟฟ้า	
218	EML-28-01		/		/		/	ชั้น 28-1 โถง FireMan Lift	
[illegible]	EML-28-02		/		/		/	ชั้น 28-2 ในบันไดหนีไฟ ST1	
220	EML-28-03		/		/		/	ชั้น 28-3 ในบันไดหนีไฟ ST2-1	
221	EML-28-04		/		/		/	ชั้น 28-4 ในบันไดหนีไฟ ST2-2	
222	EML-28-05		/		/		/	ชั้น 28-5 ห้องไฟฟ้า	
223	CTB-28-01		/		/		/	ชั้น 28-6 ห้องไฟฟ้า	
224	EML-29-01		/		/		/	ชั้น 29-1 โถง FireMan Lift	
225	EML-29-02		/		/		/	ชั้น 29-2 ในบันไดหนีไฟ ST1	
226	EML-29-03		/		/		/	ชั้น 29-3 ในบันไดหนีไฟ ST2-1	
227	EML-29-04		/		/		/	ชั้น 29-4 ในบันไดหนีไฟ ST2-2	
228	EML-29-05		/		/		/	ชั้น 29-5 ห้องไฟฟ้า	
229	CTB-29-01		/		/		/	ชั้น 29-6 ห้องไฟฟ้า	
230	EML-30-01		/		/		/	ชั้น 30-1 โถง FireMan Lift	
[illegible]	EML-30-02		/		/		/	ชั้น 30-2 ในบันไดหนีไฟ ST1	
232	EML-30-03		/		/		/	ชั้น 30-3 ในบันไดหนีไฟ ST2-1	
233	EML-30-04		/		/		/	ชั้น 30-4 ในบันไดหนีไฟ ST2-2	
234	EML-30-05		/		/		/	ชั้น 30-5 ห้องไฟฟ้า	
235	CTB-30-01		/		/		/	ชั้น 30-6 ห้องไฟฟ้า	
236	EML-31-01		/		/		/	ชั้น 31-1 โถง FireMan Lift	
237	EML-31-02		/		/		/	ชั้น 31-2 ในบันไดหนีไฟ ST1	
238	EML-31-03		/		/		/	ชั้น 31-3 ในบันไดหนีไฟ ST2-1	
239	EML-31-04		/		/		/	ชั้น 31-4 ในบันไดหนีไฟ ST2-2	
240	EML-31-05		/		/		/	ชั้น 31-5 ห้องไฟฟ้า	
241	CTB-31-01		/		/		/	ชั้น 31-6 ห้องไฟฟ้า	
242	EML-32-01		/		/		/	ชั้น 32-1 โถง FireMan Lift	
243	EML-32-02		/		/		/	ชั้น 32-2 ในบันไดหนีไฟ ST1	
244	EML-32-03		/		/		/	ชั้น 32-3 ในบันไดหนีไฟ ST2-1	
245	EML-32-04		/		/		/	ชั้น 32-4 ในบันไดหนีไฟ ST2-2	

งานโดย บริษัท พลัส พร็อพเพอร์ตี้ จำกัด

FRM-PMR-070 Rev.00/ 15 Aug 2020

หน่วยงาน PMR-C อาคาร RPA	ใบตรวจเช็ค ไฟฉุกเฉิน (Emergency Light)	วันที่ตรวจสอบ รหัสอุปกรณ์	15/4/68 EL EML

ลำดับ	รายการ / รหัสเครื่อง	ไฟชาร์จแบตเตอรี่		สภาพแบตเตอรี่		ผลการตรวจสอบ		สถานที่ติดตั้ง	หมายเหตุ
		ปกติ	แก้ไข	ปกติ	แก้ไข	ปกติ	แก้ไข		
246	EML-32-05		/		/		/	ชั้น 32-5 ห้องไฟฟ้า	
247	CTB-32-01		/		/		/	ชั้น 32-6 ห้องไฟฟ้า	
248	EML-33-01		/		/		/	ชั้น 33-1 โถง FireMan Lift	
249	EML-33-02		/		/		/	ชั้น 33-2 ในบันไดหนีไฟ ST1	
250	EML-33-03		/		/		/	ชั้น 33-3 ในบันไดหนีไฟ ST2-1	
251	EML-33-04		/		/		/	ชั้น 33-4 ในบันไดหนีไฟ ST2-2	
252	EML-33-05		/		/		/	ชั้น 33-5 ห้องไฟฟ้า	
253	CTB-33-01		/		/		/	ชั้น 33-6 ห้องไฟฟ้า	
[illegible]	EML-34-01		/		/		/	ชั้น 34-1 โถง FireMan Lift	
255	EML-34-02		/		/		/	ชั้น 34-2 ในบันไดหนีไฟ ST1	
256	EML-34-03		/		/		/	ชั้น 34-3 ในบันไดหนีไฟ ST2-1	
257	EML-34-04		/		/		/	ชั้น 34-4 ในบันไดหนีไฟ ST2-2	
258	EML-34-05		/		/		/	ชั้น 34-5 ห้องไฟฟ้า	
259	CTB-34-01		/		/		/	ชั้น 34-6 ห้องไฟฟ้า	
260	EML-35-01		/		/		/	ชั้น 35-1 โถง FireMan Lift	
261	EML-35-02		/		/		/	ชั้น 35-2 ในบันไดหนีไฟ ST1	
262	EML-35-03		/		/		/	ชั้น 35-3 ในบันไดหนีไฟ ST2-1	
263	EML-35-04		/		/		/	ชั้น 35-4 ในบันไดหนีไฟ ST2-2	
264	EML-35-05		/		/		/	ชั้น 35-5 ห้องไฟฟ้า	
265	CTB-35-01		/		/		/	ชั้น 35-6 ห้องไฟฟ้า	
266	EML-36-01		/		/		/	ชั้น 36-1 โถง FireMan Lift	
267	EML-36-02		/		/		/	ชั้น 36-2 ในบันไดหนีไฟ ST1	
268	EML-36-03		/		/		/	ชั้น 36-3 ในบันไดหนีไฟ ST2-1	
269	EML-36-04		/		/		/	ชั้น 36-4 ในบันไดหนีไฟ ST2-2	
270	EML-36-05		/		/		/	ชั้น 36-5 ห้องไฟฟ้า	
271	CTB-36-01		/		/		/	ชั้น 36-6 ห้องไฟฟ้า	
272	EML-37-01		/		/		/	ชั้น 37-1 โถง FireMan Lift	
273	EML-37-02		/		/		/	ชั้น 37-2 ในบันไดหนีไฟ ST1	
274	EML-37-03		/		/		/	ชั้น 37-3 ในบันไดหนีไฟ ST2-1	
275	EML-37-04		/		/		/	ชั้น 37-4 ในบันไดหนีไฟ ST2-2	
276	EML-37-05		/		/		/	ชั้น 37-5 ห้องไฟฟ้า	
277	CTB-37-01		/		/		/	ชั้น 37-6 ห้องไฟฟ้า	
278	EML-38-01		/		/		/	ชั้น 38-1 โถง FireMan Lift	
279	EML-38-02		/		/		/	ชั้น 38-2 ในบันไดหนีไฟ ST1	
280	EML-38-03		/		/		/	ชั้น 38-3 ในบันไดหนีไฟ ST2-1	

งานโดย บริษัท พลัส พร็อพเพอร์ตี้ จำกัด

FRM-PMR-070 Rev.00/ 15 Aug 2020

หน่วยงาน PMR-C อาคาร RPA	ใบตรวจเช็ค ไฟฉุกเฉิน (Emergency Light)	วันที่ตรวจสอบ รหัสอุปกรณ์	15/4/68 EL EML

ลำดับ	รายการ / รหัสเครื่อง	ไฟชาร์จแบตเตอรี่		สภาพแบตเตอรี่		ผลการตรวจสอบ		สถานที่ติดตั้ง	หมายเหตุ
		ปกติ	แก้ไข	ปกติ	แก้ไข	ปกติ	แก้ไข		
281	EML-38-04		/		/		/	ชั้น 38-4 ในบันไดหนีไฟ ST2-2	
282	EML-38-05		/		/		/	ชั้น 38-5 ห้องไฟฟ้า	
283	CTB-38-01		/		/		/	ชั้น 38-6 ห้องไฟฟ้า	
284	EML-39-01		/		/		/	ชั้น 39-1 โถง FireMan Lift	
285	EML-39-02		/		/		/	ชั้น 39-2 ในบันไดหนีไฟ ST1	
286	EML-39-03		/		/		/	ชั้น 39-3 ในบันไดหนีไฟ ST2-1	
287	EML-39-04		/		/		/	ชั้น 39-4 ในบันไดหนีไฟ ST2-2	
288	EML-39-05		/		/		/	ชั้น 39-5 ห้องไฟฟ้า	
289	CTB-39-01		/		/		/	ชั้น 39-6 ห้องไฟฟ้า	
290	EML-40-01		/		/		/	ชั้น 40-1 โถง FireMan Lift	
291	EML-40-02		/		/		/	ชั้น 40-2 ในบันไดหนีไฟ ST1	
292	EML-40-03		/		/		/	ชั้น 40-3 ในบันไดหนีไฟ ST2-1	
293	EML-40-04		/		/		/	ชั้น 40-4 ในบันไดหนีไฟ ST2-2	
294	EML-40-05		/		/		/	ชั้น 40-5 ห้องไฟฟ้า	
295	CTB-40-01		/		/		/	ชั้น 40-6 ห้องไฟฟ้า	
296	EML-41-01		/		/		/	ชั้น 41-1 โถง FireMan Lift	
297	EML-41-02		/		/		/	ชั้น 41-2 ในบันไดหนีไฟ ST1	
298	EML-41-03		/		/		/	ชั้น 41-3 ในบันไดหนีไฟ ST2-1	
299	EML-41-04		/		/		/	ชั้น 41-4 ในบันไดหนีไฟ ST2-2	
300	EML-41-05		/		/		/	ชั้น 41-5 ห้องไฟฟ้า	
301	CTB-41-01		/		/		/	ชั้น 41-6 ห้องไฟฟ้า	
[illegible]	EML-42-01		/		/		/	ชั้น 42-1 โถง FireMan Lift	
303	EML-42-02		/		/		/	ชั้น 42-2 ในบันไดหนีไฟ ST1	
304	EML-42-03		/		/		/	ชั้น 42-3 ในบันไดหนีไฟ ST2-1	
305	EML-42-04		/		/		/	ชั้น 42-4 ในบันไดหนีไฟ ST2-2	
306	EML-42-05		/		/		/	ชั้น 42-5 ห้องไฟฟ้า	
307	CTB-42-01		/		/		/	ชั้น 42-6 ห้องไฟฟ้า	
308	EML-43-01		/		/		/	ชั้น 43-1 โถง FireMan Lift	
309	EML-43-02		/		/		/	ชั้น 43-2 ในบันไดหนีไฟ ST1	
310	EML-43-03		/		/		/	ชั้น 43-3 ในบันไดหนีไฟ ST2-1	
311	EML-43-04		/		/		/	ชั้น 43-4 ในบันไดหนีไฟ ST2-2	
312	EML-43-05		/		/		/	ชั้น 43-5 ห้องไฟฟ้า	
313	CTB-43-06		/		/		/	ชั้น 43-6 ห้องไฟฟ้า	
314	EML-44-01		/		/		/	ชั้น 44-1 โถง FireMan Lift	
315	EML-44-02		/		/		/	ชั้น 44-2 ในบันไดหนีไฟ ST1	

งานโดย บริษัท พลัส พร็อพเพอร์ตี้ จำกัด

FRM-PMR-070 Rev.00/ 15 Aug 2020

หน่วยงาน PMR-C อาคาร RPA	ใบตรวจเช็ค ไฟฉุกเฉิน (Emergency Light)	วันที่ตรวจสอบ รหัสอุปกรณ์	15/4/68 EL EML

ลำดับ	รายการ / รหัสเครื่อง	ไฟชาร์จแบตเตอรี่		สภาพแบตเตอรี่		ผลการตรวจสอบ		สถานที่ติดตั้ง	หมายเหตุ
		ปกติ	แก้ไข	ปกติ	แก้ไข	ปกติ	แก้ไข		
316	EML-44-03		/		/		/	ชั้น 44-3 ในบันไดหนีไฟ ST2-1	
317	EML-44-04		/		/		/	ชั้น 44-4 ในบันไดหนีไฟ ST2-2	
318	EML-44-05		/		/		/	ชั้น 44-5 ห้องไฟฟ้า	
319	CTB-44-06		/		/		/	ชั้น 44-6 ห้องไฟฟ้า	
320	EML-45-01		/		/		/	ชั้น 45-1 โถง FireMan Lift	
321	EML-45-02		/		/		/	ชั้น 45-2 ในบันไดหนีไฟ ST1	
322	EML-45-03		/		/		/	ชั้น 45-3 ในบันไดหนีไฟ ST2-1	
323	EML-45-04		/		/		/	ชั้น 45-4 ในบันไดหนีไฟ ST2-2	
324	EML-45-05		/		/		/	ชั้น 45-5 ห้องไฟฟ้า	
325	CTB-45-06		/		/		/	ชั้น 45-6 ห้องไฟฟ้า	
326	EML-46-01		/		/		/	ชั้น 46-1 โถง FireMan Lift	
327	EML-46-02		/		/		/	ชั้น 46-2 ในบันไดหนีไฟ ST1	
328	EML-46-03		/		/		/	ชั้น 46-3 ในบันไดหนีไฟ ST2-1	
329	EML-46-04		/		/		/	ชั้น 46-4 ในบันไดหนีไฟ ST2-2	
330	EML-46-05		/		/		/	ชั้น 46-5 ห้องไฟฟ้า	
331	CTB-46-06		/		/		/	ชั้น 46-6 ห้องไฟฟ้า	
332	EML-47-01		/		/		/	ชั้น 47-1 โถง FireMan Lift	
333	EML-47-02		/		/		/	ชั้น 47-2 ในบันไดหนีไฟ ST1	
334	EML-47-03		/		/		/	ชั้น 47-3 ในบันไดหนีไฟ ST2-1	
335	EML-47-04		/		/		/	ชั้น 47-4 ในบันไดหนีไฟ ST2-2	
336	EML-47-05		/		/		/	ชั้น 47-5 ห้องไฟฟ้า	
[illegible]	CTB-47-06		/		/		/	ชั้น 47-6 ห้องไฟฟ้า	
338	EML-48-01		/		/		/	ชั้น 48-1 โถง FireMan Lift	
339	EML-48-02		/		/		/	ชั้น 48-2 ในบันไดหนีไฟ ST1	
340	EML-48-03		/		/		/	ชั้น 48-3 ในบันไดหนีไฟ ST2-1	
341	EML-48-04		/		/		/	ชั้น 48-4 ในบันไดหนีไฟ ST2-2	
342	EML-48-05		/		/		/	ชั้น 48-5 ห้องไฟฟ้า	
343	CTB-48-06		/		/		/	ชั้น 48-6 ห้องไฟฟ้า	
344	EML-49-01		/		/		/	ชั้น 49-1 โถง FireMan Lift	
345	EML-49-02		/		/		/	ชั้น 49-2 ในบันไดหนีไฟ ST1	
346	EML-49-03		/		/		/	ชั้น 49-3 ในบันไดหนีไฟ ST2-1	
347	EML-49-04		/		/		/	ชั้น 49-4 ในบันไดหนีไฟ ST2-2	
348	EML-49-05		/		/		/	ชั้น 49-5 ห้องไฟฟ้า	
349	CTB-49-06		/		/		/	ชั้น 49-6 ห้องไฟฟ้า	
350	EML-50-01		/		/		/	ชั้น 50-1 โถง FireMan Lift	

งานโดย บริษัท พลัส พร็อพเพอร์ตี้ จำกัด

FRM-PMR-070 Rev.00/ 15 Aug 2020

หน่วยงาน PMR-C อาคาร RPA		ใบตรวจเช็ค ไฟฉุกเฉิน (Emergency Light)						วันที่ตรวจสอบ รหัสอุปกรณ์	15/5/68 EL EML
ลำดับ	รายการ / รหัสเครื่อง	ไฟชาร์จแบตเตอรี่		สภาพแบตเตอรี่		ผลการตรวจสอบ		สถานที่ติดตั้ง	หมายเหตุ
		ปกติ	แก้ไข	ปกติ	แก้ไข	ปกติ	แก้ไข		
351	EML-50-02		✓		✓		✓	ชั้น 50-2 ในบันไดหนีไฟ ST1	
352	EML-50-03		✓		✓		✓	ชั้น 50-3 ในบันไดหนีไฟ ST2-1	
353	EML-50-04		✓		✓		✓	ชั้น 50-4 ในบันไดหนีไฟ ST2-2	
354	EML-50-05		✓		✓		✓	ชั้น 50-5 ห้องไฟฟ้า	
355	CTB-50-06		✓		✓		✓	ชั้น 50-6 ห้องไฟฟ้า	
356	EML-51-01		✓		✓		✓	ชั้น 51-1 โถง FireMan Lift	
357	EML-51-02		✓		✓		✓	ชั้น 51-2 ในบันไดหนีไฟ ST1	
358	EML-51-03		✓		✓		✓	ชั้น 51-3 ในบันไดหนีไฟ ST2-1	
359	EML-51-04		✓		✓		✓	ชั้น 51-4 ในบันไดหนีไฟ ST2-2	
360	EML-51-05		✓		✓		✓	ชั้น 51-5 ห้องไฟฟ้า	
361	CTB-51-06		✓		✓		✓	ชั้น 51-6 ห้องไฟฟ้า	
362	EML-51M-01		✓		✓		✓	ชั้น 51M-1 ในบันไดหนีไฟ ST1	
363	EML-51M-02		✓		✓		✓	ชั้น 51M-2 โถงไปห้อง Pump	
364	CTB-51M-03		✓		✓		✓	ชั้น 51M-3 โถงไปห้องPump(ข้างชั้นลอย)	
365	EML-51M-04		✓		✓		✓	ชั้น 51M-4 ในบันไดหนีไฟ ST2-2	
366	EML-52-01		✓		✓		✓	ชั้น 52-1 โถง FireMan Lift	
367	EML-52-02		✓		✓		✓	ชั้น 52-2 ในบันไดหนีไฟ ST1	
368	EML-52-03		✓		✓		✓	ชั้น 52-3 ในบันไดหนีไฟ ST2	
369	EML-53-01		✓		✓		✓	ชั้น 53-1 โถง FireMan Lift	
370	EML-53-02		✓		✓		✓	ชั้น 53-2 ในบันไดหนีไฟ ST1	
371	EML-54-01		✓		✓		✓	ชั้น 54-1 ในบันไดหนีไฟ ST1	
372	EML-54-02		✓		✓		✓	ชั้น 54-2 ห้องเครื่องลิฟต์โดยสาร	
373	EML-54-03		✓		✓		✓	ชั้น 54-3 ห้องเครื่องลิฟต์โดยสาร	
374	EML-54-04		✓		✓		✓	ชั้น 54-4 ห้อง FireMan Lift	
375	EML-ST4-52		✓		✓		✓	ชั้น 52 ในบันไดหนีไฟ ST4	
376	EML-ST4-53-01		✓		✓		✓	ชั้น 53-1 ในบันไดหนีไฟ ST4	
377	EML-ST4-53-02		✓		✓		✓	ชั้น 53-2 ในบันไดหนีไฟ ST4	

หมายเหตุ

ผู้ตรวจเช็ค

ชื่อ [redacted]

PLUS+

บริษัท พลัส พร็อพเพอร์ตี้ จำกัด

ตารางตรวจเช็ค LT - 1 เดือน

รหัสงาน	EM/LT-M
รหัสเครื่องจักร	EML-ALL-ALL
เลขที่ใบงาน	PM250500055
วันที่ปฏิบัติ	15/05/2025
ชื่ออาคาร	RPA | ALL | ALL AREA | ไม่ระบุ | ไม่ระบุ | ALL ALL AREA

ลำดับ	รายการ	ผลการตรวจเช็ค			หมายเหตุ
		ดี	แก้ไข	อาการเสีย	
	Emergency Light				
1	ตรวจเช็คความปลอดภัย	✔			
2	ตรวจเช็คความสะอาด	✔			
3	ตรวจเช็คสภาพ	✔			

รายชื่อหนักงานที่ปฏิบัติงาน

[redacted]

หมายเหตุ

รายละเอียด ตรวจเช็ค emergency light ประจำเดือน

สาเหตุ ตรวจเช็ค emergency light ประจำเดือน

คำแนะนำ -

การแก้ปัญหา -

บันทึกผลการปฏิบัติ

☑ 1.ปฏิบัติงานเสร็จเรียบร้อย

☐ 2.ปฏิบัติงานเสร็จแล้วพบสิ่งที่ต้องแก้ไขอีก (CM)

หน่วยงาน PMR-C อาคาร RPA		ใบตรวจเช็ค ไฟฉุกเฉิน (Emergency Light)						วันที่ตรวจสอบ รหัสอุปกรณ์	15/5/68 EL EML
ลำดับ	รายการ / รหัสเครื่อง	ไฟชาร์จแบตเตอรี่		สภาพแบตเตอรี่		ผลการตรวจสอบ		สถานที่ติดตั้ง	หมายเหตุ
		ปกติ	แก้ไข	ปกติ	แก้ไข	ปกติ	แก้ไข		
1	EML-B-01		✓		✓		✓	ชั้น B-1 ห้อง Pond Pump	
2	EML-B-02		✓		✓		✓	ชั้น B-2 ห้อง Pond Pump	
3	EML-B-03		✓		✓		✓	ชั้น B-2 ห้อง Pond Pump	
4	EML-B-04		✓		✓		✓	ชั้น B-2 ห้อง Pond Pump	
5	EML-ST2-B-01		✓		✓		✓	ชั้น B-1 ในบันไดหนีไฟ ST2	
6	EML-ST2-B-02		✓		✓		✓	ชั้น B-2 ในห้อง Pump	
7	EML-G-01		✓		✓		✓	ชั้น G-1 โถง FireMan Lift	
8	EML-G-02		✓		✓		✓	ชั้น G-2 หน้าโถง FML(รปภ.นั่ง)	
	EML-G-03		✓		✓		✓	ชั้น G-3 ในบันได ST1	
10	EML-G-04		✓		✓		✓	ชั้น G-4 หน้าประตูหนีไฟ ST3	
11	EML-G-05		✓		✓		✓	ชั้น G-5 ในบันไดหนีไฟ ST3	
12	EML-G-06		✓		✓		✓	ชั้น G-6 ลานจอดหน้าประตู ST2	
13	EML-G-07		✓		✓		✓	ชั้น G-7 ในบันได ST2	
14	EML-G-08		✓		✓		✓	ชั้น G-8 ลานจอดรถมอเตอร์ไซด์	
15	EML-G-09		✓		✓		✓	ชั้น G-9 ลานจอดจักรยาน	
16	EML-GA-01		✓		✓		✓	ชั้น GA-1 ลานจอดรถ	
17	EML-GA-02		✓		✓		✓	ชั้น GA-2 ลานจอดรถ	
18	EML-FL2-01		✓		✓		✓	ชั้น 2-1 โถง FireMan Lift	
19	EML-FL2-02		✓		✓		✓	ชั้น 2-2 หน้าโถง FireMan Lift	
20	EML-FL2-03		✓		✓		✓	ชั้น 2-3 ในบันได ST1	
21	EML-FL2-04		✓		✓		✓	ชั้น 2-4 หน้าประตูหนีไฟ ST3	
22	EML-FL2-05		✓		✓		✓	ชั้น 2-5 ในบันไดหนีไฟ ST3	
23	EML-FL2-06		✓		✓		✓	ชั้น 2-6 ลานจอดหน้าประตู ST2	
24	EML-FL2-07		✓		✓		✓	ชั้น 2-7 ในบันได ST2	
25	EML-FL2A-01		✓		✓		✓	ชั้น 2A-1 ลานจอดรถ	
26	EML-FL2A-02		✓		✓		✓	ชั้น 2A-2 บันไดลานจอดรถ	
27	EML-FL2A-03		✓		✓		✓	ชั้น 2A-3 ลานจอดรถ	
28	EML-FL3-01		✓		✓		✓	ชั้น 3-1 โถง FireMan Lift	
29	EML-FL3-02		✓		✓		✓	ชั้น 3-2 หน้าโถง FireMan Lift	
30	EML-FL3-03		✓		✓		✓	ชั้น 3-3 ในบันได ST1	
31	CTB-FL3-04		✓		✓		✓	ชั้น 3-4 ห้องไฟฟ้า	
32	CTB-FL3-05		✓		✓		✓	ชั้น 3-5 ห้องไฟฟ้า	
33	EML-FL3-06		✓		✓		✓	ชั้น 3-6 หน้าประตูหนีไฟ ST3	
34	EML-FL3-07		✓		✓		✓	ชั้น 3-7 ในบันไดหนีไฟ ST3	
35	EML-FL3-08		✓		✓		✓	ชั้น 3-8 ลานจอดหน้าประตู ST2	

ตรวจสอบโดย บริษัท พลัส พร็อพเพอร์ตี้ จำกัด

FRM-PMR-070 Rev.00/ 15 Aug 2020

หน่วยงาน PMR-C อาคาร RPA		ใบตรวจเช็ค ไฟฉุกเฉิน (Emergency Light)						วันที่ตรวจสอบ รหัสอุปกรณ์	15/5/68 EL EML
ลำดับ	รายการ / รหัสเครื่อง	ไฟชาร์จแบตเตอรี่		สภาพแบตเตอรี่		ผลการตรวจสอบ		สถานที่ติดตั้ง	หมายเหตุ
		ปกติ	แก้ไข	ปกติ	แก้ไข	ปกติ	แก้ไข		
36	EML-FL3-09		✓		✓		✓	ชั้น 3-9 ในบันได ST2	
37	EML-FL3A-01		✓		✓		✓	ชั้น 3A-1 ลานจอดรถ	
38	EML-FL3A-02		✓		✓		✓	ชั้น 3A-2 บันไดลานจอดรถ	
39	EML-FL3A-03		✓		✓		✓	ชั้น 3A-3 ลานจอดรถ	
40	EML-FL4-01		✓		✓		✓	ชั้น 4-1 โถง FireMan Lift	
41	EML-FL4-02		✓		✓		✓	ชั้น 4-2 หน้าโถง FireMan Lift	
42	EML-FL4-03		✓		✓		✓	ชั้น 4-3 ในบันได ST1	
43	EML-FL4-04		✓		✓		✓	ชั้น 4-4 หน้าประตูหนีไฟ ST3	
44	EML-FL4-05		✓		✓		✓	ชั้น 4-5 ในบันไดหนีไฟ ST3	
45	EML-FL4-06		✓		✓		✓	ชั้น 4-6 ลานจอดหน้าประตู ST2	
46	EML-FL4-07		✓		✓		✓	ชั้น 4-7 ในบันได ST2	
47	EML-FL4A-01		✓		✓		✓	ชั้น 4A-1 ลานจอดรถ	
48	EML-FL4A-02		✓		✓		✓	ชั้น 4A-2 บันไดลานจอดรถ	
49	EML-FL4A-03		✓		✓		✓	ชั้น 4A-3 ลานจอดรถ	
50	EML-FL5-01		✓		✓		✓	ชั้น 5-1 โถง FireMan Lift	
51	EML-FL5-02		✓		✓		✓	ชั้น 5-2 หน้าโถง FireMan Lift	
52	EML-FL5-03		✓		✓		✓	ชั้น 5-3 ในบันได ST1	
53	EML-FL5-04		✓		✓		✓	ชั้น 5-4 หน้าประตูหนีไฟ ST3	
54	EML-FL5-05		✓		✓		✓	ชั้น 5-5 ในบันไดหนีไฟ ST3	
55	EML-FL5-06		✓		✓		✓	ชั้น 5-6 ลานจอดหน้าประตู ST2	
	EML-FL5-07		✓		✓		✓	ชั้น 5-7 ในบันได ST2	
57	EML-FL5A-01		✓		✓		✓	ชั้น 5A-1 ลานจอดรถ	
58	EML-FL5A-02		✓		✓		✓	ชั้น 5A-2 บันไดลานจอดรถ	
59	EML-FL5A-03		✓		✓		✓	ชั้น 5A-3 ลานจอดรถ	
60	EML-FL6-01		✓		✓		✓	ชั้น 6-1 โถง FireMan Lift	
61	EML-FL6-02		✓		✓		✓	ชั้น 6-2 ในบันไดหนีไฟ ST1	
62	CTB-FL6-03		✓		✓		✓	ชั้น 6-3 ห้องไฟฟ้า	
63	EML-FL6-04		✓		✓		✓	ชั้น 6-4 ในบันไดหนีไฟ ST3	
64	EML-FL6-05		✓		✓		✓	ชั้น 6-5 ลานจอดหน้าประตู ST2	
65	EML-FL6-06		✓		✓		✓	ชั้น 6-6 ในบันไดหนีไฟ ST2	
66	EML-FL6A-01		✓		✓		✓	ชั้น 6A-1 ลานจอดรถ	
67	EML-FL6A-02		✓		✓		✓	ชั้น 6A-2 บันไดลานจอดรถ	
68	EML-FL6A-03		✓		✓		✓	ชั้น 6A-3 ลานจอดรถ	
69	EML-FL7-01		✓		✓		✓	ชั้น 7-1 โถง FireMan Lift	
70	EML-FL7-02		✓		✓		✓	ชั้น 7-2 ในบันไดหนีไฟ ST1	

ตรวจสอบโดย บริษัท พลัส พร็อพเพอร์ตี้ จำกัด

FRM-PMR-070 Rev.00/ 15 Aug 2020

หน่วยงาน PMR-C อาคาร RPA	ใบตรวจเช็ค ไฟฉุกเฉิน (Emergency Light)	วันที่ตรวจสอบ รหัสอุปกรณ์	15/5/68 EL EML

ลำดับ	รายการ / รหัสเครื่อง	ไฟชาร์จแบตเตอรี่ ปกติ	ไฟชาร์จแบตเตอรี่ แก้ไข	สภาพแบตเตอรี่ ปกติ	สภาพแบตเตอรี่ แก้ไข	ผลการตรวจสอบ ปกติ	ผลการตรวจสอบ แก้ไข	สถานที่ติดตั้ง	หมายเหตุ
71	CTB-FL7-03		✓		✓		✓	ชั้น 7-3 ห้องไฟฟ้า	
72	EML-FL7-04		✓		✓		✓	ชั้น 7-4 ในบันไดหนีไฟ ST3	
73	EML-FL7-05		✓		✓		✓	ชั้น 7-5 ลานจอดหน้าประตู ST2	
74	EML-FL7-06		✓		✓		✓	ชั้น 7-6 ในบันไดหนีไฟ ST2	
75	EML-FL7A-01		✓		✓		✓	ชั้น 7A-1 ลานจอดรถ	
76	EML-FL7A-02		✓		✓		✓	ชั้น 7A-2 บันไดลานจอดรถ	
77	EML-FL7A-03		✓		✓		✓	ชั้น 7A-3 ลานจอดรถ	
78	EML-FL8-01		✓		✓		✓	ชั้น 8-1 โถง FireMan Lift	
79	EML-FL8-02		✓		✓		✓	ชั้น 8-2 ในบันไดหนีไฟ ST1	
80	CTB-FL8-03		✓		✓		✓	ชั้น 8-3 ห้องไฟฟ้า	
81	EML-FL8-04		✓		✓		✓	ชั้น 8-4 ในบันไดหนีไฟ ST3	
82	EML-FL8-05		✓		✓		✓	ชั้น 8-5 ลานจอดหน้าประตู ST2	
83	EML-FL8-06		✓		✓		✓	ชั้น 8-6 ในบันไดหนีไฟ ST2	
84	EML-FL8A-01		✓		✓		✓	ชั้น 8A-1 ลานจอดรถ	
85	EML-FL8A-02		✓		✓		✓	ชั้น 8A-2 บันไดลานจอดรถ	
86	EML-FL8A-03		✓		✓		✓	ชั้น 8A-3 ลานจอดรถ	
87	EML-FL9-01		✓		✓		✓	ชั้น 9-1 โถง FireMan Lift	
88	EML-FL9-02		✓		✓		✓	ชั้น 9-2 ในบันไดหนีไฟ ST1	
89	CTB-FL9-03		✓		✓		✓	ชั้น 9-3 ห้องไฟฟ้า	
90	EML-FL9-04		✓		✓		✓	ชั้น 9-4 ในบันไดหนีไฟ ST3	
	EML-FL9-05		✓		✓		✓	ชั้น 9-5 ลานจอดหน้าประตู ST2	
92	EML-FL9-06		✓		✓		✓	ชั้น 9-6 ในบันไดหนีไฟ ST2	
93	EML-FL9A-01		✓		✓		✓	ชั้น 9A-1 ลานจอดรถ	
94	EML-FL9A-02		✓		✓		✓	ชั้น 9A-2 บันไดลานจอดรถ	
95	EML-FL9A-03		✓		✓		✓	ชั้น 9A-3 ลานจอดรถ	
96	EML-FL10-01		✓		✓		✓	ชั้น 10-1 โถง FireMan Lift	
97	EML-FL10-02		✓		✓		✓	ชั้น 10-2 ในบันไดหนีไฟ ST1	
98	EML-FL10-03		✓		✓		✓	ชั้น 10-3 ห้องไฟฟ้า	
99	EML-FL10-04		✓		✓		✓	ชั้น 10-4 ในบันไดหนีไฟ ST3	
100	EML-FL10-05		✓		✓		✓	ชั้น 10-5 ลานจอดหน้าประตู ST2	
101	EML-FL10-06		✓		✓		✓	ชั้น 10-6 ในบันไดหนีไฟ ST2	
102	EML-FL11-01		✓		✓		✓	ชั้น 11-1 โถง FireMan Lift	
103	EML-FL11-02		✓		✓		✓	ชั้น 11-2 ห้อง MDB	
104	EML-FL11-03		✓		✓		✓	ชั้น 11-3 ห้อง MDB	
105	EML-FL11-04		✓		✓		✓	ชั้น 11-4 ห้อง MDB	

หน่วยงาน PMR-C อาคาร RPA	ใบตรวจเช็ค ไฟฉุกเฉิน (Emergency Light)	วันที่ตรวจสอบ รหัสอุปกรณ์	25/5/68 EL EML

ลำดับ	รายการ / รหัสเครื่อง	ไฟชาร์จแบตเตอรี่ ปกติ	ไฟชาร์จแบตเตอรี่ แก้ไข	สภาพแบตเตอรี่ ปกติ	สภาพแบตเตอรี่ แก้ไข	ผลการตรวจสอบ ปกติ	ผลการตรวจสอบ แก้ไข	สถานที่ติดตั้ง	หมายเหตุ
106	EML-FL11-05		✓		✓		✓	ชั้น 11-5 ห้อง MDB	
107	EML-FL11-06		✓		✓		✓	ชั้น 11-6 ห้อง Genertor	
108	EML-FL11-07		✓		✓		✓	ชั้น 11-7 ในบันไดหนีไฟ ST1	
109	CTB-FL11-08		✓		✓		✓	ชั้น 11-8 ห้องไฟฟ้า	
110	EML-FL11-09		✓		✓		✓	ชั้น 11-9 ในบันไดหนีไฟ ST3	
111	EML-FL11-10		✓		✓		✓	ชั้น 11-10 ในบันไดหนีไฟ ST2	
112	EML-FL12-01		✓		✓		✓	ชั้น 12-1 โถง FireMan Lift	
113	EML-FL12-02		✓		✓		✓	ชั้น 12-2 ในบันไดหนีไฟ ST1	
114	CTB-FL12-03		✓		✓		✓	ชั้น 12-3 ห้องไฟฟ้า	
115	EML-FL12-04		✓		✓		✓	ชั้น 12-4 ในบันไดหนีไฟ ST3	
116	EML-FL12-05		✓		✓		✓	ชั้น 12-5 ในบันไดหนีไฟ ST2-1	
117	EML-FL12-06		✓		✓		✓	ชั้น 12-6 ในบันไดหนีไฟ ST2-2	
118	EML-FL12-07		✓		✓		✓	ชั้น 12-7 ในบันไดหนีไฟ ST2-3	
119	EML-12A-01		✓		✓		✓	ชั้น 12A-1 โถง FireMan Lift	
120	EML-12A-02		✓		✓		✓	ชั้น 12A-2 ในบันไดหนีไฟ ST1	
121	EML-12A-03		✓		✓		✓	ชั้น 12A-3 ในบันไดหนีไฟ ST2-1	
122	EML-12A-04		✓		✓		✓	ชั้น 12A-4 ในบันไดหนีไฟ ST2-2	
123	EML-12A-05		✓		✓		✓	ชั้น 12A-5 ห้องไฟฟ้า	
124	CTB-12A-01		✓		✓		✓	ชั้น 12A-6 ห้องไฟฟ้า	
125	EML-14-01		✓		✓		✓	ชั้น 14-1 โถง FireMan Lift	
	EML-14-02		✓		✓		✓	ชั้น 14-2 ในบันไดหนีไฟ ST1-1	
127	EML-14-03		✓		✓		✓	ชั้น 14-3 ในบันไดหนีไฟ ST1-2	
128	EML-14-04		✓		✓		✓	ชั้น 14-4 ในบันไดหนีไฟ ST2-1	
129	EML-14-05		✓		✓		✓	ชั้น 14-5 ในบันไดหนีไฟ ST2-2	
130	EML-14-06		✓		✓		✓	ชั้น 14-6 ห้องไฟฟ้า	
131	CTB-14-01		✓		✓		✓	ชั้น 14-7 ห้องไฟฟ้า	
132	EML-15-01		✓		✓		✓	ชั้น 15-1 โถง FireMan Lift	
133	EML-15-02		✓		✓		✓	ชั้น 15-2 ในบันไดหนีไฟ ST1	
134	EML-15-03		✓		✓		✓	ชั้น 15-3 ในบันไดหนีไฟ ST2-1	
135	EML-15-04		✓		✓		✓	ชั้น 15-4 ในบันไดหนีไฟ ST2-2	
136	EML-15-05		✓		✓		✓	ชั้น 15-5 ห้องไฟฟ้า	
137	CTB-15-01		✓		✓		✓	ชั้น 15-6 ห้องไฟฟ้า	
138	EML-16-01		✓		✓		✓	ชั้น 16-1 โถง FireMan Lift	
139	EML-16-02		✓		✓		✓	ชั้น 16-2 ในบันไดหนีไฟ ST1	
140	EML-16-03		✓		✓		✓	ชั้น 16-3 ในบันไดหนีไฟ ST2-1	

หน่วยงาน PMR-C อาคาร RPA	ใบตรวจเช็ค ไฟฉุกเฉิน (Emergency Light)	วันที่ตรวจสอบ รหัสอุปกรณ์	15/5/68 EL EML

ลำดับ	รายการ / รหัสเครื่อง	ไฟชาร์จแบตเตอรี่ ปกติ	ไฟชาร์จแบตเตอรี่ แก้ไข	สภาพแบตเตอรี่ ปกติ	สภาพแบตเตอรี่ แก้ไข	ผลการตรวจสอบ ปกติ	ผลการตรวจสอบ แก้ไข	สถานที่ติดตั้ง	หมายเหตุ
141	EML-16-04		✓		✓		✓	ชั้น 16-4 ในบันไดหนีไฟ ST2-2	
142	EML-16-05		✓		✓		✓	ชั้น 16-5 ห้องไฟฟ้า	
143	CTB-16-01		✓		✓		✓	ชั้น 16-6 ห้องไฟฟ้า	
144	EML-17-01		✓		✓		✓	ชั้น 17-1 โถง FireMan Lift	
145	EML-17-02		✓		✓		✓	ชั้น 17-2 ในบันไดหนีไฟ ST1	
146	EML-17-03		✓		✓		✓	ชั้น 17-3 ในบันไดหนีไฟ ST2-1	
147	EML-17-04		✓		✓		✓	ชั้น 17-4 ในบันไดหนีไฟ ST2-2	
148	EML-17-05		✓		✓		✓	ชั้น 17-5 ห้องไฟฟ้า	
149	CTB-17-01		✓		✓		✓	ชั้น 17-6 ห้องไฟฟ้า	
150	EML-18-01		✓		✓		✓	ชั้น 18-1 โถง FireMan Lift	
151	EML-18-02		✓		✓		✓	ชั้น 18-2 ในบันไดหนีไฟ ST1	
152	EML-18-03		✓		✓		✓	ชั้น 18-3 ในบันไดหนีไฟ ST2-1	
153	EML-18-04		✓		✓		✓	ชั้น 18-4 ในบันไดหนีไฟ ST2-2	
154	EML-18-05		✓		✓		✓	ชั้น 18-5 ห้องไฟฟ้า	
155	CTB-18-01		✓		✓		✓	ชั้น 18-6 ห้องไฟฟ้า	
156	EML-19-01		✓		✓		✓	ชั้น 19-1 โถง FireMan Lift	
157	EML-19-02		✓		✓		✓	ชั้น 19-2 ในบันไดหนีไฟ ST1	
158	EML-19-03		✓		✓		✓	ชั้น 19-3 ในบันไดหนีไฟ ST2-1	
159	EML-19-04		✓		✓		✓	ชั้น 19-4 ในบันไดหนีไฟ ST2-2	
160	EML-19-05		✓		✓		✓	ชั้น 19-5 ห้องไฟฟ้า	
	CTB-19-01		✓		✓		✓	ชั้น 19-6 ห้องไฟฟ้า	
162	EML-20-01		✓		✓		✓	ชั้น 20-1 โถง FireMan Lift	
163	EML-20-02		✓		✓		✓	ชั้น 20-2 ในบันไดหนีไฟ ST1	
164	EML-20-03		✓		✓		✓	ชั้น 20-3 ในบันไดหนีไฟ ST2-1	
165	EML-20-04		✓		✓		✓	ชั้น 20-4 ในบันไดหนีไฟ ST2-2	
166	EML-20-05		✓		✓		✓	ชั้น 20-5 ห้องไฟฟ้า	
167	CTB-20-01		✓		✓		✓	ชั้น 20-6 ห้องไฟฟ้า	
168	EML-21-01		✓		✓		✓	ชั้น 21-1 โถง FireMan Lift	
169	EML-21-02		✓		✓		✓	ชั้น 21-2 ในบันไดหนีไฟ ST1	
170	EML-21-03		✓		✓		✓	ชั้น 21-3 ในบันไดหนีไฟ ST2-1	
171	EML-21-04		✓		✓		✓	ชั้น 21-4 ในบันไดหนีไฟ ST2-2	
172	EML-21-05		✓		✓		✓	ชั้น 21-5 ห้องไฟฟ้า	
173	CTB-21-01		✓		✓		✓	ชั้น 21-6 ห้องไฟฟ้า	
174	EML-22-01		✓		✓		✓	ชั้น 22-1 โถง FireMan Lift	
175	EML-22-02		✓		✓		✓	ชั้น 22-2 ในบันไดหนีไฟ ST1	

หน่วยงาน PMR-C อาคาร RPA	ใบตรวจเช็ค ไฟฉุกเฉิน (Emergency Light)	วันที่ตรวจสอบ รหัสอุปกรณ์	15/5/68 EL EML

ลำดับ	รายการ / รหัสเครื่อง	ไฟชาร์จแบตเตอรี่ ปกติ	ไฟชาร์จแบตเตอรี่ แก้ไข	สภาพแบตเตอรี่ ปกติ	สภาพแบตเตอรี่ แก้ไข	ผลการตรวจสอบ ปกติ	ผลการตรวจสอบ แก้ไข	สถานที่ติดตั้ง	หมายเหตุ
176	EML-22-03		✓		✓		✓	ชั้น 22-3 ในบันไดหนีไฟ ST2-1	
177	EML-22-04		✓		✓		✓	ชั้น 22-4 ในบันไดหนีไฟ ST2-2	
178	EML-22-05		✓		✓		✓	ชั้น 22-5 ห้องไฟฟ้า	
179	CTB-22-01		✓		✓		✓	ชั้น 22-6 ห้องไฟฟ้า	
180	EML-23-01		✓		✓		✓	ชั้น 23-1 โถง FireMan Lift	
181	EML-23-02		✓		✓		✓	ชั้น 23-2 ในบันไดหนีไฟ ST1	
182	EML-23-03		✓		✓		✓	ชั้น 23-3 ในบันไดหนีไฟ ST2-1	
183	EML-23-04		✓		✓		✓	ชั้น 23-4 ในบันไดหนีไฟ ST2-2	
184	EML-23-05		✓		✓		✓	ชั้น 23-5 ห้องไฟฟ้า	
185	CTB-23-01		✓		✓		✓	ชั้น 23-6 ห้องไฟฟ้า	
186	EML-24-01		✓		✓		✓	ชั้น 24-1 โถง FireMan Lift	
187	EML-24-02		✓		✓		✓	ชั้น 24-2 ในบันไดหนีไฟ ST1	
188	EML-24-03		✓		✓		✓	ชั้น 24-3 ในบันไดหนีไฟ ST2-1	
189	EML-24-04		✓		✓		✓	ชั้น 24-4 ในบันไดหนีไฟ ST2-2	
190	EML-24-05		✓		✓		✓	ชั้น 24-5 ห้องไฟฟ้า	
191	CTB-24-01		✓		✓		✓	ชั้น 24-6 ห้องไฟฟ้า	
192	EML-25-01		✓		✓		✓	ชั้น 25-1 โถง FireMan Lift	
193	EML-25-02		✓		✓		✓	ชั้น 25-2 ในบันไดหนีไฟ ST1-1	
194	EML-25-03		✓		✓		✓	ชั้น 25-3 ในบันไดหนีไฟ ST1-2	
195	EML-25-04		✓		✓		✓	ชั้น 25-4 โถงทางเดิน	
	EML-25-05		✓		✓		✓	ชั้น 25-5 โถงทางเดิน	
197	EML-25-06		✓		✓		✓	ชั้น 25-6 หน้าห้อง Fire Pump	
198	EML-25-07		✓		✓		✓	ชั้น 25-7 โถงทางเดิน	
199	EML-25-08		✓		✓		✓	ชั้น 25-8 ห้องไฟฟ้า	
200	EML-25-09		✓		✓		✓	ชั้น 25-9 ในบันไดหนีไฟ ST2-1	
201	EML-25-10		✓		✓		✓	ชั้น 25-10 ในบันไดหนีไฟ ST2-2	
202	EML-25-11		✓		✓		✓	ชั้น 25-11 ในบันไดหนีไฟ ST2-3	
203	EML-25-12		✓		✓		✓	ชั้น 25-12 ในบันไดหนีไฟ ST2-4	
204	EML-25-13		✓		✓		✓	ชั้น 25-13 โถงทางเดิน	
205	EML-25-14		✓		✓		✓	ชั้น 25-14 โถงทางเดิน	
206	EML-26-01		✓		✓		✓	ชั้น 26-1 โถง FireMan Lift	
207	EML-26-02		✓		✓		✓	ชั้น 26-2 ในบันไดหนีไฟ ST1	
208	EML-26-03		✓		✓		✓	ชั้น 26-3 ในบันไดหนีไฟ ST2-1	
209	EML-26-04		✓		✓		✓	ชั้น 26-4 ในบันไดหนีไฟ ST2-2	
210	EML-26-05		✓		✓		✓	ชั้น 26-5 ห้องไฟฟ้า	

หน่วยงาน PMR-C อาคาร RPA	ใบตรวจเช็ค ไฟฉุกเฉิน (Emergency Light)	วันที่ตรวจสอบ 15/10/68 รหัสอุปกรณ์ EL EML

ลำดับ	รายการ / รหัสเครื่อง	ไฟชาร์จแบตเตอรี่		สภาพแบตเตอรี่		ผลการตรวจสอบ		สถานที่ติดตั้ง	หมายเหตุ
		ปกติ	แก้ไข	ปกติ	แก้ไข	ปกติ	แก้ไข		
211	CTB-26-01		/		/		/	ชั้น 26-6 ห้องไฟฟ้า	
212	EML-27-01		/		/		/	ชั้น 27-1 โถง FireMan Lift	
213	EML-27-02		/		/		/	ชั้น 27-2 ในบันไดหนีไฟ ST1	
214	EML-27-03		/		/		/	ชั้น 27-3 ในบันไดหนีไฟ ST2-1	
215	EML-27-04		/		/		/	ชั้น 27-4 ในบันไดหนีไฟ ST2-2	
216	EML-27-05		/		/		/	ชั้น 27-5 ห้องไฟฟ้า	
217	CTB-27-01		/		/		/	ชั้น 27-6 ห้องไฟฟ้า	
[illegible]	EML-28-01		/		/		/	ชั้น 28-1 โถง FireMan Lift	
219	EML-28-02		/		/		/	ชั้น 28-2 ในบันไดหนีไฟ ST1	
220	EML-28-03		/		/		/	ชั้น 28-3 ในบันไดหนีไฟ ST2-1	
221	EML-28-04		/		/		/	ชั้น 28-4 ในบันไดหนีไฟ ST2-2	
222	EML-28-05		/		/		/	ชั้น 28-5 ห้องไฟฟ้า	
223	CTB-28-01		/		/		/	ชั้น 28-6 ห้องไฟฟ้า	
224	EML-29-01		/		/		/	ชั้น 29-1 โถง FireMan Lift	
225	EML-29-02		/		/		/	ชั้น 29-2 ในบันไดหนีไฟ ST1	
226	EML-29-03		/		/		/	ชั้น 29-3 ในบันไดหนีไฟ ST2-1	
227	EML-29-04		/		/		/	ชั้น 29-4 ในบันไดหนีไฟ ST2-2	
228	EML-29-05		/		/		/	ชั้น 29-5 ห้องไฟฟ้า	
229	CTB-29-01		/		/		/	ชั้น 29-6 ห้องไฟฟ้า	
230	EML-30-01		/		/		/	ชั้น 30-1 โถง FireMan Lift	
	EML-30-02		/		/		/	ชั้น 30-2 ในบันไดหนีไฟ ST1	
232	EML-30-03		/		/		/	ชั้น 30-3 ในบันไดหนีไฟ ST2-1	
233	EML-30-04		/		/		/	ชั้น 30-4 ในบันไดหนีไฟ ST2-2	
234	EML-30-05		/		/		/	ชั้น 30-5 ห้องไฟฟ้า	
235	CTB-30-01		/		/		/	ชั้น 30-6 ห้องไฟฟ้า	
236	EML-31-01		/		/		/	ชั้น 31-1 โถง FireMan Lift	
237	EML-31-02		/		/		/	ชั้น 31-2 ในบันไดหนีไฟ ST1	
238	EML-31-03		/		/		/	ชั้น 31-3 ในบันไดหนีไฟ ST2-1	
239	EML-31-04		/		/		/	ชั้น 31-4 ในบันไดหนีไฟ ST2-2	
240	EML-31-05		/		/		/	ชั้น 31-5 ห้องไฟฟ้า	
241	CTB-31-01		/		/		/	ชั้น 31-6 ห้องไฟฟ้า	
242	EML-32-01		/		/		/	ชั้น 32-1 โถง FireMan Lift	
243	EML-32-02		/		/		/	ชั้น 32-2 ในบันไดหนีไฟ ST1	
244	EML-32-03		/		/		/	ชั้น 32-3 ในบันไดหนีไฟ ST2-1	
245	EML-32-04		/		/		/	ชั้น 32-4 ในบันไดหนีไฟ ST2-2	

หน่วยงาน PMR-C อาคาร RPA	ใบตรวจเช็ค ไฟฉุกเฉิน (Emergency Light)	วันที่ตรวจสอบ 15/10/68 รหัสอุปกรณ์ EL EML

ลำดับ	รายการ / รหัสเครื่อง	ไฟชาร์จแบตเตอรี่		สภาพแบตเตอรี่		ผลการตรวจสอบ		สถานที่ติดตั้ง	หมายเหตุ
		ปกติ	แก้ไข	ปกติ	แก้ไข	ปกติ	แก้ไข		
246	EML-32-05		/		/		/	ชั้น 32-5 ห้องไฟฟ้า	
247	CTB-32-01		/		/		/	ชั้น 32-6 ห้องไฟฟ้า	
248	EML-33-01		/		/		/	ชั้น 33-1 โถง FireMan Lift	
249	EML-33-02		/		/		/	ชั้น 33-2 ในบันไดหนีไฟ ST1	
250	EML-33-03		/		/		/	ชั้น 33-3 ในบันไดหนีไฟ ST2-1	
251	EML-33-04		/		/		/	ชั้น 33-4 ในบันไดหนีไฟ ST2-2	
252	EML-33-05		/		/		/	ชั้น 33-5 ห้องไฟฟ้า	
[illegible]	CTB-33-01		/		/		/	ชั้น 33-6 ห้องไฟฟ้า	
254	EML-34-01		/		/		/	ชั้น 34-1 โถง FireMan Lift	
255	EML-34-02		/		/		/	ชั้น 34-2 ในบันไดหนีไฟ ST1	
256	EML-34-03		/		/		/	ชั้น 34-3 ในบันไดหนีไฟ ST2-1	
257	EML-34-04		/		/		/	ชั้น 34-4 ในบันไดหนีไฟ ST2-2	
258	EML-34-05		/		/		/	ชั้น 34-5 ห้องไฟฟ้า	
259	CTB-34-01		/		/		/	ชั้น 34-6 ห้องไฟฟ้า	
260	EML-35-01		/		/		/	ชั้น 35-1 โถง FireMan Lift	
261	EML-35-02		/		/		/	ชั้น 35-2 ในบันไดหนีไฟ ST1	
262	EML-35-03		/		/		/	ชั้น 35-3 ในบันไดหนีไฟ ST2-1	
263	EML-35-04		/		/		/	ชั้น 35-4 ในบันไดหนีไฟ ST2-2	
264	EML-35-05		/		/		/	ชั้น 35-5 ห้องไฟฟ้า	
265	CTB-35-01		/		/		/	ชั้น 35-6 ห้องไฟฟ้า	
	EML-36-01		/		/		/	ชั้น 36-1 โถง FireMan Lift	
267	EML-36-02		/		/		/	ชั้น 36-2 ในบันไดหนีไฟ ST1	
268	EML-36-03		/		/		/	ชั้น 36-3 ในบันไดหนีไฟ ST2-1	
269	EML-36-04		/		/		/	ชั้น 36-4 ในบันไดหนีไฟ ST2-2	
270	EML-36-05		/		/		/	ชั้น 36-5 ห้องไฟฟ้า	
271	CTB-36-01		/		/		/	ชั้น 36-6 ห้องไฟฟ้า	
272	EML-37-01		/		/		/	ชั้น 37-1 โถง FireMan Lift	
273	EML-37-02		/		/		/	ชั้น 37-2 ในบันไดหนีไฟ ST1	
274	EML-37-03		/		/		/	ชั้น 37-3 ในบันไดหนีไฟ ST2-1	
275	EML-37-04		/		/		/	ชั้น 37-4 ในบันไดหนีไฟ ST2-2	
276	EML-37-05		/		/		/	ชั้น 37-5 ห้องไฟฟ้า	
277	CTB-37-01		/		/		/	ชั้น 37-6 ห้องไฟฟ้า	
278	EML-38-01		/		/		/	ชั้น 38-1 โถง FireMan Lift	
279	EML-38-02		/		/		/	ชั้น 38-2 ในบันไดหนีไฟ ST1	
280	EML-38-03		/		/		/	ชั้น 38-3 ในบันไดหนีไฟ ST2-1	

หน่วยงาน PMR-C อาคาร RPA	ใบตรวจเช็ค ไฟฉุกเฉิน (Emergency Light)	วันที่ตรวจสอบ 15/10/68 รหัสอุปกรณ์ EL EML

ลำดับ	รายการ / รหัสเครื่อง	ไฟชาร์จแบตเตอรี่		สภาพแบตเตอรี่		ผลการตรวจสอบ		สถานที่ติดตั้ง	หมายเหตุ
		ปกติ	แก้ไข	ปกติ	แก้ไข	ปกติ	แก้ไข		
281	EML-38-04		/		/		/	ชั้น 38-4 ในบันไดหนีไฟ ST2-2	
282	EML-38-05		/		/		/	ชั้น 38-5 ห้องไฟฟ้า	
283	CTB-38-01		/		/		/	ชั้น 38-6 ห้องไฟฟ้า	
284	EML-39-01		/		/		/	ชั้น 39-1 โถง FireMan Lift	
285	EML-39-02		/		/		/	ชั้น 39-2 ในบันไดหนีไฟ ST1	
286	EML-39-03		/		/		/	ชั้น 39-3 ในบันไดหนีไฟ ST2-1	
287	EML-39-04		/		/		/	ชั้น 39-4 ในบันไดหนีไฟ ST2-2	
288	EML-39-05		/		/		/	ชั้น 39-5 ห้องไฟฟ้า	
[illegible]	CTB-39-01		/		/		/	ชั้น 39-6 ห้องไฟฟ้า	
290	EML-40-01		/		/		/	ชั้น 40-1 โถง FireMan Lift	
291	EML-40-02		/		/		/	ชั้น 40-2 ในบันไดหนีไฟ ST1	
292	EML-40-03		/		/		/	ชั้น 40-3 ในบันไดหนีไฟ ST2-1	
293	EML-40-04		/		/		/	ชั้น 40-4 ในบันไดหนีไฟ ST2-2	
294	EML-40-05		/		/		/	ชั้น 40-5 ห้องไฟฟ้า	
295	CTB-40-01		/		/		/	ชั้น 40-6 ห้องไฟฟ้า	
296	EML-41-01		/		/		/	ชั้น 41-1 โถง FireMan Lift	
297	EML-41-02		/		/		/	ชั้น 41-2 ในบันไดหนีไฟ ST1	
298	EML-41-03		/		/		/	ชั้น 41-3 ในบันไดหนีไฟ ST2-1	
299	EML-41-04		/		/		/	ชั้น 41-4 ในบันไดหนีไฟ ST2-2	
300	EML-41-05		/		/		/	ชั้น 41-5 ห้องไฟฟ้า	
[illegible]	CTB-41-01		/		/		/	ชั้น 41-6 ห้องไฟฟ้า	
302	EML-42-01		/		/		/	ชั้น 42-1 โถง FireMan Lift	
303	EML-42-02		/		/		/	ชั้น 42-2 ในบันไดหนีไฟ ST1	
304	EML-42-03		/		/		/	ชั้น 42-3 ในบันไดหนีไฟ ST2-1	
305	EML-42-04		/		/		/	ชั้น 42-4 ในบันไดหนีไฟ ST2-2	
306	EML-42-05		/		/		/	ชั้น 42-5 ห้องไฟฟ้า	
307	CTB-42-01		/		/		/	ชั้น 42-6 ห้องไฟฟ้า	
308	EML-43-01		/		/		/	ชั้น 43-1 โถง FireMan Lift	
309	EML-43-02		/		/		/	ชั้น 43-2 ในบันไดหนีไฟ ST1	
310	EML-43-03		/		/		/	ชั้น 43-3 ในบันไดหนีไฟ ST2-1	
311	EML-43-04		/		/		/	ชั้น 43-4 ในบันไดหนีไฟ ST2-2	
312	EML-43-05		/		/		/	ชั้น 43-5 ห้องไฟฟ้า	
313	CTB-43-06		/		/		/	ชั้น 43-6 ห้องไฟฟ้า	
314	EML-44-01		/		/		/	ชั้น 44-1 โถง FireMan Lift	
315	EML-44-02		/		/		/	ชั้น 44-2 ในบันไดหนีไฟ ST1	

หน่วยงาน PMR-C อาคาร RPA	ใบตรวจเช็ค ไฟฉุกเฉิน (Emergency Light)	วันที่ตรวจสอบ 15/10/68 รหัสอุปกรณ์ EL EML

ลำดับ	รายการ / รหัสเครื่อง	ไฟชาร์จแบตเตอรี่		สภาพแบตเตอรี่		ผลการตรวจสอบ		สถานที่ติดตั้ง	หมายเหตุ
		ปกติ	แก้ไข	ปกติ	แก้ไข	ปกติ	แก้ไข		
316	EML-44-03		/		/		/	ชั้น 44-3 ในบันไดหนีไฟ ST2-1	
317	EML-44-04		/		/		/	ชั้น 44-4 ในบันไดหนีไฟ ST2-2	
318	EML-44-05		/		/		/	ชั้น 44-5 ห้องไฟฟ้า	
319	CTB-44-06		/		/		/	ชั้น 44-6 ห้องไฟฟ้า	
320	EML-45-01		/		/		/	ชั้น 45-1 โถง FireMan Lift	
321	EML-45-02		/		/		/	ชั้น 45-2 ในบันไดหนีไฟ ST1	
322	EML-45-03		/		/		/	ชั้น 45-3 ในบันไดหนีไฟ ST2-1	
323	EML-45-04		/		/		/	ชั้น 45-4 ในบันไดหนีไฟ ST2-2	
[illegible]	EML-45-05		/		/		/	ชั้น 45-5 ห้องไฟฟ้า	
325	CTB-45-06		/		/		/	ชั้น 45-6 ห้องไฟฟ้า	
326	EML-46-01		/		/		/	ชั้น 46-1 โถง FireMan Lift	
327	EML-46-02		/		/		/	ชั้น 46-2 ในบันไดหนีไฟ ST1	
328	EML-46-03		/		/		/	ชั้น 46-3 ในบันไดหนีไฟ ST2-1	
329	EML-46-04		/		/		/	ชั้น 46-4 ในบันไดหนีไฟ ST2-2	
330	EML-46-05		/		/		/	ชั้น 46-5 ห้องไฟฟ้า	
331	CTB-46-06		/		/		/	ชั้น 46-6 ห้องไฟฟ้า	
332	EML-47-01		/		/		/	ชั้น 47-1 โถง FireMan Lift	
333	EML-47-02		/		/		/	ชั้น 47-2 ในบันไดหนีไฟ ST1	
334	EML-47-03		/		/		/	ชั้น 47-3 ในบันไดหนีไฟ ST2-1	
335	EML-47-04		/		/		/	ชั้น 47-4 ในบันไดหนีไฟ ST2-2	
[illegible]	EML-47-05		/		/		/	ชั้น 47-5 ห้องไฟฟ้า	
337	CTB-47-06		/		/		/	ชั้น 47-6 ห้องไฟฟ้า	
338	EML-48-01		/		/		/	ชั้น 48-1 โถง FireMan Lift	
339	EML-48-02		/		/		/	ชั้น 48-2 ในบันไดหนีไฟ ST1	
340	EML-48-03		/		/		/	ชั้น 48-3 ในบันไดหนีไฟ ST2-1	
341	EML-48-04		/		/		/	ชั้น 48-4 ในบันไดหนีไฟ ST2-2	
342	EML-48-05		/		/		/	ชั้น 48-5 ห้องไฟฟ้า	
343	CTB-48-06		/		/		/	ชั้น 48-6 ห้องไฟฟ้า	
344	EML-49-01		/		/		/	ชั้น 49-1 โถง FireMan Lift	
345	EML-49-02		/		/		/	ชั้น 49-2 ในบันไดหนีไฟ ST1	
346	EML-49-03		/		/		/	ชั้น 49-3 ในบันไดหนีไฟ ST2-1	
347	EML-49-04		/		/		/	ชั้น 49-4 ในบันไดหนีไฟ ST2-2	
348	EML-49-05		/		/		/	ชั้น 49-5 ห้องไฟฟ้า	
349	CTB-49-06		/		/		/	ชั้น 49-6 ห้องไฟฟ้า	
350	EML-50-01		/		/		/	ชั้น 50-1 โถง FireMan Lift	

หน่วยงาน PMR-C อาคาร RPA				ใบตรวจเช็ค ไฟฉุกเฉิน (Emergency Light)				วันที่ตรวจสอบ รหัสอุปกรณ์	15/5/68 EL EML
ลำดับ	รายการ / รหัสเครื่อง	ไฟชาร์จแบตเตอรี่		สภาพแบตเตอรี่		ผลการตรวจสอบ		สถานที่ติดตั้ง	หมายเหตุ
		ปกติ	แก้ไข	ปกติ	แก้ไข	ปกติ	แก้ไข		
351	EML-50-02		✓		✓		✓	ชั้น 50-2 ในบันไดหนีไฟ ST1	
352	EML-50-03		✓		✓		✓	ชั้น 50-3 ในบันไดหนีไฟ ST2-1	
353	EML-50-04		✓		✓		✓	ชั้น 50-4 ในบันไดหนีไฟ ST2-2	
354	EML-50-05		✓		✓		✓	ชั้น 50-5 ห้องไฟฟ้า	
355	CTB-50-06		✓		✓		✓	ชั้น 50-6 ห้องไฟฟ้า	
356	EML-51-01		✓		✓		✓	ชั้น 51-1 โถง FireMan Lift	
357	EML-51-02		✓		✓		✓	ชั้น 51-2 ในบันไดหนีไฟ ST1	
[illegible]	EML-51-03		✓		✓		✓	ชั้น 51-3 ในบันไดหนีไฟ ST2-1	
359	EML-51-04		✓		✓		✓	ชั้น 51-4 ในบันไดหนีไฟ ST2-2	
360	EML-51-05		✓		✓		✓	ชั้น 51-5 ห้องไฟฟ้า	
361	CTB-51-06		✓		✓		✓	ชั้น 51-6 ห้องไฟฟ้า	
362	EML-51M-01		✓		✓		✓	ชั้น 51M-1 ในบันไดหนีไฟ ST1	
363	EML-51M-02		✓		✓		✓	ชั้น 51M-2 โถงไปห้อง Pump	
364	CTB-51M-03		✓		✓		✓	ชั้น 51M-3 โถงไปห้องPump(จ่ายชั้นลอย)	
365	EML-51M-04		✓		✓		✓	ชั้น 51M-4 ในบันไดหนีไฟ ST2-2	
366	EML-52-01		✓		✓		✓	ชั้น 52-1 โถง FireMan Lift	
367	EML-52-02		✓		✓		✓	ชั้น 52-2 ในบันไดหนีไฟ ST1	
368	EML-52-03		✓		✓		✓	ชั้น 52-3 ในบันไดหนีไฟ ST2	
369	EML-53-01		✓		✓		✓	ชั้น 53-1 โถง FireMan Lift	
370	EML-53-02		✓		✓		✓	ชั้น 53-2 ในบันไดหนีไฟ ST1	
[illegible]	EML-54-01		✓		✓		✓	ชั้น 54-1 ในบันไดหนีไฟ ST1	
372	EML-54-02		✓		✓		✓	ชั้น 54-2 ห้องเครื่องลิฟต์โดยสาร	
373	EML-54-03		✓		✓		✓	ชั้น 54-3 ห้องเครื่องลิฟต์โดยสาร	
374	EML-54-04		✓		✓		✓	ชั้น 54-4 ห้อง FireMan Lift	
375	EML-ST4-52		✓		✓		✓	ชั้น 52 ในบันไดหนีไฟ ST4	
376	EML-ST4-53-01		✓		✓		✓	ชั้น 53-1 ในบันไดหนีไฟ ST4	
377	EML-ST4-53-02		✓		✓		✓	ชั้น 53-2 ในบันไดหนีไฟ ST4	

ายเหตุ

ผู้ตรวจเช็ค หัวหน้าช่าง ผู้จัดการอาคาร

ชื่อ [redacted]

งานโดย บริษัท พลัส พร็อพเพอร์ตี้ จำกัด

PLUS+

บริษัท พลัส พร็อพเพอร์ตี้ จำกัด
ตารางตรวจเช็ค LT - 1 เดือน

รหัสงาน	EM/LT-M
รหัสเครื่องจักร	EML-ALL-ALL
เลขที่ใบงาน	PM250600030
วันที่ปฏิบัติ	15/06/2025
ชื่ออาคาร	RPA | ALL | ALL AREA | ไม่ระบุ | ไม่ระบุ | ALL ALL AREA

ลำดับ	รายการ	ผลการตรวจเช็ค			หมายเหตุ
		ดี	แก้ไข	อาการเสีย	
	Emergency Light				
1	ตรวจเช็คความปลอดภัย	✔			
2	ตรวจเช็คความสะอาด	✔			
3	ตรวจเช็คสภาพ	✔			

รายชื่อหนักงานที่ปฏิบัติงาน

[redacted]

หมายเหตุ

รายละเอียด pm Emergency Light ประจำเดือน

สาเหตุ pm Emergency Light ประจำเดือน

คำแนะนำ -

การแก้ปัญหา -

บันทึกผลการปฏิบัติ

☑ 1.ปฏิบัติงานเสร็จเรียบร้อย ☐ 2.ปฏิบัติงานเสร็จแล้วพบสิ่งที่ต้องแก้ไขอีก (CM)

หน่วยงาน PMR-C อาคาร RPA				ใบตรวจเช็ค ไฟฉุกเฉิน (Emergency Light)				วันที่ตรวจสอบ รหัสอุปกรณ์	15/6/68 EL EML
ลำดับ	รายการ / รหัสเครื่อง	ไฟชาร์จแบตเตอรี่		สภาพแบตเตอรี่		ผลการตรวจสอบ		สถานที่ติดตั้ง	หมายเหตุ
		ปกติ	แก้ไข	ปกติ	แก้ไข	ปกติ	แก้ไข		
1	EML-B-01		✓		✓		✓	ชั้น B-1 ห้อง Pond Pump	
2	EML-B-02		✓		✓		✓	ชั้น B-2 ห้อง Pond Pump	
3	EML-B-03		✓		✓		✓	ชั้น B-2 ห้อง Pond Pump	
4	EML-B-04		✓		✓		✓	ชั้น B-2 ห้อง Pond Pump	
5	EML-ST2-B-01		✓		✓		✓	ชั้น B-1 ในบันไดหนีไฟ ST2	
6	EML-ST2-B-02		✓		✓		✓	ชั้น B-2 ในห้อง Pump	
7	EML-G-01		✓		✓		✓	ชั้น G-1 โถง FireMan Lift	
8	EML-G-02		✓		✓		✓	ชั้น G-2 หน้าโถง FML(รปภ.นั่ง)	
9	EML-G-03		✓		✓		✓	ชั้น G-3 ในบันได ST1	
10	EML-G-04		✓		✓		✓	ชั้น G-4 หน้าประตูหนีไฟ ST3	
11	EML-G-05		✓		✓		✓	ชั้น G-5 ในบันไดหนีไฟ ST3	
12	EML-G-06		✓		✓		✓	ชั้น G-6 ลานจอดหน้าประตู ST2	
13	EML-G-07		✓		✓		✓	ชั้น G-7 ในบันได ST2	
14	EML-G-08		✓		✓		✓	ชั้น G-8 ลานจอดรถมอเตอร์ไซด์	
15	EML-G-09		✓		✓		✓	ชั้น G-9 ลานจอดจักรยาน	
16	EML-GA-01		✓		✓		✓	ชั้น GA-1 ลานจอดรถ	
17	EML-GA-02		✓		✓		✓	ชั้น GA-2 ลานจอดรถ	
18	EML-FL2-01		✓		✓		✓	ชั้น 2-1 โถง FireMan Lift	
19	EML-FL2-02		✓		✓		✓	ชั้น 2-2 หน้าโถง FireMan Lift	
20	EML-FL2-03		✓		✓		✓	ชั้น 2-3 ในบันได ST1	
21	EML-FL2-04		✓		✓		✓	ชั้น 2-4 หน้าประตูหนีไฟ ST3	
[illegible]	EML-FL2-05		✓		✓		✓	ชั้น 2-5 ในบันไดหนีไฟ ST3	
23	EML-FL2-06		✓		✓		✓	ชั้น 2-6 ลานจอดหน้าประตู ST2	
24	EML-FL2-07		✓		✓		✓	ชั้น 2-7 ในบันได ST2	
25	EML-FL2A-01		✓		✓		✓	ชั้น 2A-1 ลานจอดรถ	
26	EML-FL2A-02		✓		✓		✓	ชั้น 2A-2 บันไดลานจอดรถ	
27	EML-FL2A-03		✓		✓		✓	ชั้น 2A-3 ลานจอดรถ	
28	EML-FL3-01		✓		✓		✓	ชั้น 3-1 โถง FireMan Lift	
29	EML-FL3-02		✓		✓		✓	ชั้น 3-2 หน้าโถง FireMan Lift	
30	EML-FL3-03		✓		✓		✓	ชั้น 3-3 ในบันได ST1	
31	CTB-FL3-04		✓		✓		✓	ชั้น 3-4 ห้องไฟฟ้า	
32	CTB-FL3-05		✓		✓		✓	ชั้น 3-5 ห้องไฟฟ้า	
33	EML-FL3-06		✓		✓		✓	ชั้น 3-6 หน้าประตูหนีไฟ ST3	
34	EML-FL3-07		✓		✓		✓	ชั้น 3-7 ในบันไดหนีไฟ ST3	
35	EML-FL3-08		✓		✓		✓	ชั้น 3-8 ลานจอดหน้าประตู ST2	

งานโดย บริษัท พลัส พร็อพเพอร์ตี้ จำกัด

FRM-PMR-070 Rev.00/ 15 Aug 2020

หน่วยงาน PMR-C อาคาร RPA				ใบตรวจเช็ค ไฟฉุกเฉิน (Emergency Light)				วันที่ตรวจสอบ รหัสอุปกรณ์	15/6/68 EL EML
ลำดับ	รายการ / รหัสเครื่อง	ไฟชาร์จแบตเตอรี่		สภาพแบตเตอรี่		ผลการตรวจสอบ		สถานที่ติดตั้ง	หมายเหตุ
		ปกติ	แก้ไข	ปกติ	แก้ไข	ปกติ	แก้ไข		
36	EML-FL3-09		✓		✓		✓	ชั้น 3-9 ในบันได ST2	
37	EML-FL3A-01		✓		✓		✓	ชั้น 3A-1 ลานจอดรถ	
38	EML-FL3A-02		✓		✓		✓	ชั้น 3A-2 บันไดลานจอดรถ	
39	EML-FL3A-03		✓		✓		✓	ชั้น 3A-3 ลานจอดรถ	
40	EML-FL4-01		✓		✓		✓	ชั้น 4-1 โถง FireMan Lift	
41	EML-FL4-02		✓		✓		✓	ชั้น 4-2 หน้าโถง FireMan Lift	
42	EML-FL4-03		✓		✓		✓	ชั้น 4-3 ในบันได ST1	
43	EML-FL4-04		✓		✓		✓	ชั้น 4-4 หน้าประตูหนีไฟ ST3	
44	EML-FL4-05		✓		✓		✓	ชั้น 4-5 ในบันไดหนีไฟ ST3	
45	EML-FL4-06		✓		✓		✓	ชั้น 4-6 ลานจอดหน้าประตู ST2	
46	EML-FL4-07		✓		✓		✓	ชั้น 4-7 ในบันได ST2	
47	EML-FL4A-01		✓		✓		✓	ชั้น 4A-1 ลานจอดรถ	
48	EML-FL4A-02		✓		✓		✓	ชั้น 4A-2 บันไดลานจอดรถ	
49	EML-FL4A-03		✓		✓		✓	ชั้น 4A-3 ลานจอดรถ	
50	EML-FL5-01		✓		✓		✓	ชั้น 5-1 โถง FireMan Lift	
51	EML-FL5-02		✓		✓		✓	ชั้น 5-2 หน้าโถง FireMan Lift	
52	EML-FL5-03		✓		✓		✓	ชั้น 5-3 ในบันได ST1	
53	EML-FL5-04		✓		✓		✓	ชั้น 5-4 หน้าประตูหนีไฟ ST3	
54	EML-FL5-05		✓		✓		✓	ชั้น 5-5 ในบันไดหนีไฟ ST3	
55	EML-FL5-06		✓		✓		✓	ชั้น 5-6 ลานจอดหน้าประตู ST2	
56	EML-FL5-07		✓		✓		✓	ชั้น 5-7 ในบันได ST2	
57	EML-FL5A-01		✓		✓		✓	ชั้น 5A-1 ลานจอดรถ	
58	EML-FL5A-02		✓		✓		✓	ชั้น 5A-2 บันไดลานจอดรถ	
59	EML-FL5A-03		✓		✓		✓	ชั้น 5A-3 ลานจอดรถ	
60	EML-FL6-01		✓		✓		✓	ชั้น 6-1 โถง FireMan Lift	
61	EML-FL6-02		✓		✓		✓	ชั้น 6-2 ในบันไดหนีไฟ ST1	
62	CTB-FL6-03		✓		✓		✓	ชั้น 6-3 ห้องไฟฟ้า	
63	EML-FL6-04		✓		✓		✓	ชั้น 6-4 ในบันไดหนีไฟ ST3	
64	EML-FL6-05		✓		✓		✓	ชั้น 6-5 ลานจอดหน้าประตู ST2	
65	EML-FL6-06		✓		✓		✓	ชั้น 6-6 ในบันไดหนีไฟ ST2	
66	EML-FL6A-01		✓		✓		✓	ชั้น 6A-1 ลานจอดรถ	
67	EML-FL6A-02		✓		✓		✓	ชั้น 6A-2 บันไดลานจอดรถ	
68	EML-FL6A-03		✓		✓		✓	ชั้น 6A-3 ลานจอดรถ	
69	EML-FL7-01		✓		✓		✓	ชั้น 7-1 โถง FireMan Lift	
70	EML-FL7-02		✓		✓		✓	ชั้น 7-2 ในบันไดหนีไฟ ST1	

งานโดย บริษัท พลัส พร็อพเพอร์ตี้ จำกัด

FRM-PMR-070 Rev.00/ 15 Aug 2020

หน่วยงาน PMR-C อาคาร RPA	ใบตรวจเช็ค ไฟฉุกเฉิน (Emergency Light)	วันที่ตรวจสอบ 15/6/68 รหัสอุปกรณ์ EL EML

ลำดับ	รายการ / รหัสเครื่อง	ไฟชาร์จแบตเตอรี่		สภาพแบตเตอรี่		ผลการตรวจสอบ		สถานที่ติดตั้ง	หมายเหตุ
		ปกติ	แก้ไข	ปกติ	แก้ไข	ปกติ	แก้ไข		
71	CTB-FL7-03		/		/		/	ชั้น 7-3 ห้องไฟฟ้า	
72	EML-FL7-04		/		/		/	ชั้น 7-4 ในบันไดหนีไฟ ST3	
73	EML-FL7-05		/		/		/	ชั้น 7-5 ลานจอดหน้าประตู ST2	
74	EML-FL7-06		/		/		/	ชั้น 7-6 ในบันไดหนีไฟ ST2	
75	EML-FL7A-01		/		/		/	ชั้น 7A-1 ลานจอดรถ	
76	EML-FL7A-02		/		/		/	ชั้น 7A-2 บันไดลานจอดรถ	
77	EML-FL7A-03		/		/		/	ชั้น 7A-3 ลานจอดรถ	
78	EML-FL8-01		/		/		/	ชั้น 8-1 โถง FireMan Lift	
79	EML-FL8-02		/		/		/	ชั้น 8-2 ในบันไดหนีไฟ ST1	
80	CTB-FL8-03		/		/		/	ชั้น 8-3 ห้องไฟฟ้า	
81	EML-FL8-04		/		/		/	ชั้น 8-4 ในบันไดหนีไฟ ST3	
82	EML-FL8-05		/		/		/	ชั้น 8-5 ลานจอดหน้าประตู ST2	
83	EML-FL8-06		/		/		/	ชั้น 8-6 ในบันไดหนีไฟ ST2	
84	EML-FL8A-01		/		/		/	ชั้น 8A-1 ลานจอดรถ	
85	EML-FL8A-02		/		/		/	ชั้น 8A-2 บันไดลานจอดรถ	
86	EML-FL8A-03		/		/		/	ชั้น 8A-3 ลานจอดรถ	
87	EML-FL9-01		/		/		/	ชั้น 9-1 โถง FireMan Lift	
88	EML-FL9-02		/		/		/	ชั้น 9-2 ในบันไดหนีไฟ ST1	
89	CTB-FL9-03		/		/		/	ชั้น 9-3 ห้องไฟฟ้า	
90	EML-FL9-04		/		/		/	ชั้น 9-4 ในบันไดหนีไฟ ST3	
91	EML-FL9-05		/		/		/	ชั้น 9-5 ลานจอดหน้าประตู ST2	
92	EML-FL9-06		/		/		/	ชั้น 9-6 ในบันไดหนีไฟ ST2	
93	EML-FL9A-01		/		/		/	ชั้น 9A-1 ลานจอดรถ	
94	EML-FL9A-02		/		/		/	ชั้น 9A-2 บันไดลานจอดรถ	
95	EML-FL9A-03		/		/		/	ชั้น 9A-3 ลานจอดรถ	
96	EML-FL10-01		/		/		/	ชั้น 10-1 โถง FireMan Lift	
97	EML-FL10-02		/		/		/	ชั้น 10-2 ในบันไดหนีไฟ ST1	
98	EML-FL10-03		/		/		/	ชั้น 10-3 ห้องไฟฟ้า	
99	EML-FL10-04		/		/		/	ชั้น 10-4 ในบันไดหนีไฟ ST3	
100	EML-FL10-05		/		/		/	ชั้น 10-5 ลานจอดหน้าประตู ST2	
101	EML-FL10-06		/		/		/	ชั้น 10-6 ในบันไดหนีไฟ ST2	
102	EML-FL11-01		/		/		/	ชั้น 11-1 โถง FireMan Lift	
103	EML-FL11-02		/		/		/	ชั้น 11-2 ห้อง MDB	
104	EML-FL11-03		/		/		/	ชั้น 11-3 ห้อง MDB	
105	EML-FL11-04		/		/		/	ชั้น 11-4 ห้อง MDB	

หน่วยงาน PMR-C อาคาร RPA	ใบตรวจเช็ค ไฟฉุกเฉิน (Emergency Light)	วันที่ตรวจสอบ 15/6/68 รหัสอุปกรณ์ EL EML

ลำดับ	รายการ / รหัสเครื่อง	ไฟชาร์จแบตเตอรี่		สภาพแบตเตอรี่		ผลการตรวจสอบ		สถานที่ติดตั้ง	หมายเหตุ
		ปกติ	แก้ไข	ปกติ	แก้ไข	ปกติ	แก้ไข		
106	EML-FL11-05		/		/		/	ชั้น 11-5 ห้อง MDB	
107	EML-FL11-06		/		/		/	ชั้น 11-6 ห้อง Genertor	
108	EML-FL11-07		/		/		/	ชั้น 11-7 ในบันไดหนีไฟ ST1	
109	CTB-FL11-08		/		/		/	ชั้น 11-8 ห้องไฟฟ้า	
110	EML-FL11-09		/		/		/	ชั้น 11-9 ในบันไดหนีไฟ ST3	
111	EML-FL11-10		/		/		/	ชั้น 11-10 ในบันไดหนีไฟ ST2	
112	EML-FL12-01		/		/		/	ชั้น 12-1 โถง FireMan Lift	
113	EML-FL12-02		/		/		/	ชั้น 12-2 ในบันไดหนีไฟ ST1	
114	CTB-FL12-03		/		/		/	ชั้น 12-3 ห้องไฟฟ้า	
115	EML-FL12-04		/		/		/	ชั้น 12-4 ในบันไดหนีไฟ ST3	
116	EML-FL12-05		/		/		/	ชั้น 12-5 ในบันไดหนีไฟ ST2-1	
117	EML-FL12-06		/		/		/	ชั้น 12-6 ในบันไดหนีไฟ ST2-2	
118	EML-FL12-07		/		/		/	ชั้น 12-7 ในบันไดหนีไฟ ST2-3	
119	EML-12A-01		/		/		/	ชั้น 12A-1 โถง FireMan Lift	
120	EML-12A-02		/		/		/	ชั้น 12A-2 ในบันไดหนีไฟ ST1	
121	EML-12A-03		/		/		/	ชั้น 12A-3 ในบันไดหนีไฟ ST2-1	
122	EML-12A-04		/		/		/	ชั้น 12A-4 ในบันไดหนีไฟ ST2-2	
123	EML-12A-05		/		/		/	ชั้น 12A-5 ห้องไฟฟ้า	
124	CTB-12A-01		/		/		/	ชั้น 12A-6 ห้องไฟฟ้า	
125	EML-14-01		/		/		/	ชั้น 14-1 โถง FireMan Lift	
126	EML-14-02		/		/		/	ชั้น 14-2 ในบันไดหนีไฟ ST1-1	
127	EML-14-03		/		/		/	ชั้น 14-3 ในบันไดหนีไฟ ST1-2	
128	EML-14-04		/		/		/	ชั้น 14-4 ในบันไดหนีไฟ ST2-1	
129	EML-14-05		/		/		/	ชั้น 14-5 ในบันไดหนีไฟ ST2-2	
130	EML-14-06		/		/		/	ชั้น 14-6 ห้องไฟฟ้า	
131	CTB-14-01		/		/		/	ชั้น 14-7 ห้องไฟฟ้า	
132	EML-15-01		/		/		/	ชั้น 15-1 โถง FireMan Lift	
133	EML-15-02		/		/		/	ชั้น 15-2 ในบันไดหนีไฟ ST1	
134	EML-15-03		/		/		/	ชั้น 15-3 ในบันไดหนีไฟ ST2-1	
135	EML-15-04		/		/		/	ชั้น 15-4 ในบันไดหนีไฟ ST2-2	
136	EML-15-05		/		/		/	ชั้น 15-5 ห้องไฟฟ้า	
137	CTB-15-01		/		/		/	ชั้น 15-6 ห้องไฟฟ้า	
138	EML-16-01		/		/		/	ชั้น 16-1 โถง FireMan Lift	
139	EML-16-02		/		/		/	ชั้น 16-2 ในบันไดหนีไฟ ST1	
140	EML-16-03		/		/		/	ชั้น 16-3 ในบันไดหนีไฟ ST2-1	

หน่วยงาน PMR-C อาคาร RPA	ใบตรวจเช็ค ไฟฉุกเฉิน (Emergency Light)	วันที่ตรวจสอบ 15/6/68 รหัสอุปกรณ์ EL EML

ลำดับ	รายการ / รหัสเครื่อง	ไฟชาร์จแบตเตอรี่		สภาพแบตเตอรี่		ผลการตรวจสอบ		สถานที่ติดตั้ง	หมายเหตุ
		ปกติ	แก้ไข	ปกติ	แก้ไข	ปกติ	แก้ไข		
141	EML-16-04		/		/		/	ชั้น 16-4 ในบันไดหนีไฟ ST2-2	
142	EML-16-05		/		/		/	ชั้น 16-5 ห้องไฟฟ้า	
143	CTB-16-01		/		/		/	ชั้น 16-6 ห้องไฟฟ้า	
144	EML-17-01		/		/		/	ชั้น 17-1 โถง FireMan Lift	
145	EML-17-02		/		/		/	ชั้น 17-2 ในบันไดหนีไฟ ST1	
146	EML-17-03		/		/		/	ชั้น 17-3 ในบันไดหนีไฟ ST2-1	
147	EML-17-04		/		/		/	ชั้น 17-4 ในบันไดหนีไฟ ST2-2	
148	EML-17-05		/		/		/	ชั้น 17-5 ห้องไฟฟ้า	
149	CTB-17-01		/		/		/	ชั้น 17-6 ห้องไฟฟ้า	
150	EML-18-01		/		/		/	ชั้น 18-1 โถง FireMan Lift	
151	EML-18-02		/		/		/	ชั้น 18-2 ในบันไดหนีไฟ ST1	
152	EML-18-03		/		/		/	ชั้น 18-3 ในบันไดหนีไฟ ST2-1	
153	EML-18-04		/		/		/	ชั้น 18-4 ในบันไดหนีไฟ ST2-2	
154	EML-18-05		/		/		/	ชั้น 18-5 ห้องไฟฟ้า	
155	CTB-18-01		/		/		/	ชั้น 18-6 ห้องไฟฟ้า	
156	EML-19-01		/		/		/	ชั้น 19-1 โถง FireMan Lift	
157	EML-19-02		/		/		/	ชั้น 19-2 ในบันไดหนีไฟ ST1	
158	EML-19-03		/		/		/	ชั้น 19-3 ในบันไดหนีไฟ ST2-1	
159	EML-19-04		/		/		/	ชั้น 19-4 ในบันไดหนีไฟ ST2-2	
160	EML-19-05		/		/		/	ชั้น 19-5 ห้องไฟฟ้า	
161	CTB-19-01		/		/		/	ชั้น 19-6 ห้องไฟฟ้า	
162	EML-20-01		/		/		/	ชั้น 20-1 โถง FireMan Lift	
163	EML-20-02		/		/		/	ชั้น 20-2 ในบันไดหนีไฟ ST1	
164	EML-20-03		/		/		/	ชั้น 20-3 ในบันไดหนีไฟ ST2-1	
165	EML-20-04		/		/		/	ชั้น 20-4 ในบันไดหนีไฟ ST2-2	
166	EML-20-05		/		/		/	ชั้น 20-5 ห้องไฟฟ้า	
167	CTB-20-01		/		/		/	ชั้น 20-6 ห้องไฟฟ้า	
168	EML-21-01		/		/		/	ชั้น 21-1 โถง FireMan Lift	
169	EML-21-02		/		/		/	ชั้น 21-2 ในบันไดหนีไฟ ST1	
170	EML-21-03		/		/		/	ชั้น 21-3 ในบันไดหนีไฟ ST2-1	
171	EML-21-04		/		/		/	ชั้น 21-4 ในบันไดหนีไฟ ST2-2	
172	EML-21-05		/		/		/	ชั้น 21-5 ห้องไฟฟ้า	
173	CTB-21-01		/		/		/	ชั้น 21-6 ห้องไฟฟ้า	
174	EML-22-01		/		/		/	ชั้น 22-1 โถง FireMan Lift	
175	EML-22-02		/		/		/	ชั้น 22-2 ในบันไดหนีไฟ ST1	

หน่วยงาน PMR-C อาคาร RPA	ใบตรวจเช็ค ไฟฉุกเฉิน (Emergency Light)	วันที่ตรวจสอบ 15/6/68 รหัสอุปกรณ์ EL EML

ลำดับ	รายการ / รหัสเครื่อง	ไฟชาร์จแบตเตอรี่		สภาพแบตเตอรี่		ผลการตรวจสอบ		สถานที่ติดตั้ง	หมายเหตุ
		ปกติ	แก้ไข	ปกติ	แก้ไข	ปกติ	แก้ไข		
176	EML-22-03		/		/		/	ชั้น 22-3 ในบันไดหนีไฟ ST2-1	
177	EML-22-04		/		/		/	ชั้น 22-4 ในบันไดหนีไฟ ST2-2	
178	EML-22-05		/		/		/	ชั้น 22-5 ห้องไฟฟ้า	
179	CTB-22-01		/		/		/	ชั้น 22-6 ห้องไฟฟ้า	
180	EML-23-01		/		/		/	ชั้น 23-1 โถง FireMan Lift	
181	EML-23-02		/		/		/	ชั้น 23-2 ในบันไดหนีไฟ ST1	
182	EML-23-03		/		/		/	ชั้น 23-3 ในบันไดหนีไฟ ST2-1	
183	EML-23-04		/		/		/	ชั้น 23-4 ในบันไดหนีไฟ ST2-2	
184	EML-23-05		/		/		/	ชั้น 23-5 ห้องไฟฟ้า	
185	CTB-23-01		/		/		/	ชั้น 23-6 ห้องไฟฟ้า	
186	EML-24-01		/		/		/	ชั้น 24-1 โถง FireMan Lift	
187	EML-24-02		/		/		/	ชั้น 24-2 ในบันไดหนีไฟ ST1	
188	EML-24-03		/		/		/	ชั้น 24-3 ในบันไดหนีไฟ ST2-1	
189	EML-24-04		/		/		/	ชั้น 24-4 ในบันไดหนีไฟ ST2-2	
190	EML-24-05		/		/		/	ชั้น 24-5 ห้องไฟฟ้า	
191	CTB-24-01		/		/		/	ชั้น 24-6 ห้องไฟฟ้า	
192	EML-25-01		/		/		/	ชั้น 25-1 โถง FireMan Lift	
193	EML-25-02		/		/		/	ชั้น 25-2 ในบันไดหนีไฟ ST1-1	
194	EML-25-03		/		/		/	ชั้น 25-3 ในบันไดหนีไฟ ST1-2	
195	EML-25-04		/		/		/	ชั้น 25-4 โถงทางเดิน	
196	EML-25-05		/		/		/	ชั้น 25-5 โถงทางเดิน	
197	EML-25-06		/		/		/	ชั้น 25-6 หน้าห้อง Fire Pump	
198	EML-25-07		/		/		/	ชั้น 25-7 โถงทางเดิน	
199	EML-25-08		/		/		/	ชั้น 25-8 ห้องไฟฟ้า	
200	EML-25-09		/		/		/	ชั้น 25-9 ในบันไดหนีไฟ ST2-1	
201	EML-25-10		/		/		/	ชั้น 25-10 ในบันไดหนีไฟ ST2-2	
202	EML-25-11		/		/		/	ชั้น 25-11 ในบันไดหนีไฟ ST2-3	
203	EML-25-12		/		/		/	ชั้น 25-12 ในบันไดหนีไฟ ST2-4	
204	EML-25-13		/		/		/	ชั้น 25-13 โถงทางเดิน	
205	EML-25-14		/		/		/	ชั้น 25-14 โถงทางเดิน	
206	EML-26-01		/		/		/	ชั้น 26-1 โถง FireMan Lift	
207	EML-26-02		/		/		/	ชั้น 26-2 ในบันไดหนีไฟ ST1	
208	EML-26-03		/		/		/	ชั้น 26-3 ในบันไดหนีไฟ ST2-1	
209	EML-26-04		/		/		/	ชั้น 26-4 ในบันไดหนีไฟ ST2-2	
210	EML-26-05		/		/		/	ชั้น 26-5 ห้องไฟฟ้า	

หน่วยงาน PMR-C
อาคาร RPA

ใบตรวจเช็ค ไฟฉุกเฉิน (Emergency Light)

วันที่ตรวจสอบ 15/6/68
รหัสอุปกรณ์ EL EML

ลำดับ	รายการ / รหัสเครื่อง	ไฟชาร์จแบตเตอรี่		สภาพแบตเตอรี่		ผลการตรวจสอบ		สถานที่ติดตั้ง	หมายเหตุ
		ปกติ	แก้ไข	ปกติ	แก้ไข	ปกติ	แก้ไข		
211	CTB-26-01		/		/		/	ชั้น 26-6 ห้องไฟฟ้า	
212	EML-27-01		/		/		/	ชั้น 27-1 โถง FireMan Lift	
213	EML-27-02		/		/		/	ชั้น 27-2 ในบันไดหนีไฟ ST1	
214	EML-27-03		/		/		/	ชั้น 27-3 ในบันไดหนีไฟ ST2-1	
215	EML-27-04		/		/		/	ชั้น 27-4 ในบันไดหนีไฟ ST2-2	
216	EML-27-05		/		/		/	ชั้น 27-5 ห้องไฟฟ้า	
217	CTB-27-01		/		/		/	ชั้น 27-6 ห้องไฟฟ้า	
218	EML-28-01		/		/		/	ชั้น 28-1 โถง FireMan Lift	
219	EML-28-02		/		/		/	ชั้น 28-2 ในบันไดหนีไฟ ST1	
220	EML-28-03		/		/		/	ชั้น 28-3 ในบันไดหนีไฟ ST2-1	
221	EML-28-04		/		/		/	ชั้น 28-4 ในบันไดหนีไฟ ST2-2	
222	EML-28-05		/		/		/	ชั้น 28-5 ห้องไฟฟ้า	
223	CTB-28-01		/		/		/	ชั้น 28-6 ห้องไฟฟ้า	
224	EML-29-01		/		/		/	ชั้น 29-1 โถง FireMan Lift	
225	EML-29-02		/		/		/	ชั้น 29-2 ในบันไดหนีไฟ ST1	
226	EML-29-03		/		/		/	ชั้น 29-3 ในบันไดหนีไฟ ST2-1	
227	EML-29-04		/		/		/	ชั้น 29-4 ในบันไดหนีไฟ ST2-2	
228	EML-29-05		/		/		/	ชั้น 29-5 ห้องไฟฟ้า	
229	CTB-29-01		/		/		/	ชั้น 29-6 ห้องไฟฟ้า	
230	EML-30-01		/		/		/	ชั้น 30-1 โถง FireMan Lift	
231	EML-30-02		/		/		/	ชั้น 30-2 ในบันไดหนีไฟ ST1	
232	EML-30-03		/		/		/	ชั้น 30-3 ในบันไดหนีไฟ ST2-1	
233	EML-30-04		/		/		/	ชั้น 30-4 ในบันไดหนีไฟ ST2-2	
234	EML-30-05		/		/		/	ชั้น 30-5 ห้องไฟฟ้า	
235	CTB-30-01		/		/		/	ชั้น 30-6 ห้องไฟฟ้า	
236	EML-31-01		/		/		/	ชั้น 31-1 โถง FireMan Lift	
237	EML-31-02		/		/		/	ชั้น 31-2 ในบันไดหนีไฟ ST1	
238	EML-31-03		/		/		/	ชั้น 31-3 ในบันไดหนีไฟ ST2-1	
239	EML-31-04		/		/		/	ชั้น 31-4 ในบันไดหนีไฟ ST2-2	
240	EML-31-05		/		/		/	ชั้น 31-5 ห้องไฟฟ้า	
241	CTB-31-01		/		/		/	ชั้น 31-6 ห้องไฟฟ้า	
242	EML-32-01		/		/		/	ชั้น 32-1 โถง FireMan Lift	
243	EML-32-02		/		/		/	ชั้น 32-2 ในบันไดหนีไฟ ST1	
244	EML-32-03		/		/		/	ชั้น 32-3 ในบันไดหนีไฟ ST2-1	
245	EML-32-04		/		/		/	ชั้น 32-4 ในบันไดหนีไฟ ST2-2	

างงานโดย บริษัท พลัส พร็อพเพอร์ตี้ จำกัด

FRM-PMR-070 Rev.00/ 15 Aug 2020

หน่วยงาน PMR-C
อาคาร RPA

ใบตรวจเช็ค ไฟฉุกเฉิน (Emergency Light)

วันที่ตรวจสอบ 15/6/68
รหัสอุปกรณ์ EL EML

ลำดับ	รายการ / รหัสเครื่อง	ไฟชาร์จแบตเตอรี่		สภาพแบตเตอรี่		ผลการตรวจสอบ		สถานที่ติดตั้ง	หมายเหตุ
		ปกติ	แก้ไข	ปกติ	แก้ไข	ปกติ	แก้ไข		
246	EML-32-05		/		/		/	ชั้น 32-5 ห้องไฟฟ้า	
247	CTB-32-01		/		/		/	ชั้น 32-6 ห้องไฟฟ้า	
248	EML-33-01		/		/		/	ชั้น 33-1 โถง FireMan Lift	
249	EML-33-02		/		/		/	ชั้น 33-2 ในบันไดหนีไฟ ST1	
250	EML-33-03		/		/		/	ชั้น 33-3 ในบันไดหนีไฟ ST2-1	
251	EML-33-04		/		/		/	ชั้น 33-4 ในบันไดหนีไฟ ST2-2	
252	EML-33-05		/		/		/	ชั้น 33-5 ห้องไฟฟ้า	
253	CTB-33-01		/		/		/	ชั้น 33-6 ห้องไฟฟ้า	
254	EML-34-01		/		/		/	ชั้น 34-1 โถง FireMan Lift	
255	EML-34-02		/		/		/	ชั้น 34-2 ในบันไดหนีไฟ ST1	
256	EML-34-03		/		/		/	ชั้น 34-3 ในบันไดหนีไฟ ST2-1	
257	EML-34-04		/		/		/	ชั้น 34-4 ในบันไดหนีไฟ ST2-2	
258	EML-34-05		/		/		/	ชั้น 34-5 ห้องไฟฟ้า	
259	CTB-34-01		/		/		/	ชั้น 34-6 ห้องไฟฟ้า	
260	EML-35-01		/		/		/	ชั้น 35-1 โถง FireMan Lift	
261	EML-35-02		/		/		/	ชั้น 35-2 ในบันไดหนีไฟ ST1	
262	EML-35-03		/		/		/	ชั้น 35-3 ในบันไดหนีไฟ ST2-1	
263	EML-35-04		/		/		/	ชั้น 35-4 ในบันไดหนีไฟ ST2-2	
264	EML-35-05		/		/		/	ชั้น 35-5 ห้องไฟฟ้า	
265	CTB-35-01		/		/		/	ชั้น 35-6 ห้องไฟฟ้า	
266	EML-36-01		/		/		/	ชั้น 36-1 โถง FireMan Lift	
267	EML-36-02		/		/		/	ชั้น 36-2 ในบันไดหนีไฟ ST1	
268	EML-36-03		/		/		/	ชั้น 36-3 ในบันไดหนีไฟ ST2-1	
269	EML-36-04		/		/		/	ชั้น 36-4 ในบันไดหนีไฟ ST2-2	
270	EML-36-05		/		/		/	ชั้น 36-5 ห้องไฟฟ้า	
271	CTB-36-01		/		/		/	ชั้น 36-6 ห้องไฟฟ้า	
272	EML-37-01		/		/		/	ชั้น 37-1 โถง FireMan Lift	
273	EML-37-02		/		/		/	ชั้น 37-2 ในบันไดหนีไฟ ST1	
274	EML-37-03		/		/		/	ชั้น 37-3 ในบันไดหนีไฟ ST2-1	
275	EML-37-04		/		/		/	ชั้น 37-4 ในบันไดหนีไฟ ST2-2	
276	EML-37-05		/		/		/	ชั้น 37-5 ห้องไฟฟ้า	
277	CTB-37-01		/		/		/	ชั้น 37-6 ห้องไฟฟ้า	
278	EML-38-01		/		/		/	ชั้น 38-1 โถง FireMan Lift	
279	EML-38-02		/		/		/	ชั้น 38-2 ในบันไดหนีไฟ ST1	
280	EML-38-03		/		/		/	ชั้น 38-3 ในบันไดหนีไฟ ST2-1	

งานโดย บริษัท พลัส พร็อพเพอร์ตี้ จำกัด

FRM-PMR-070 Rev.00/ 15 Aug 2020

หน่วยงาน PMR-C
อาคาร RPA

ใบตรวจเช็ค ไฟฉุกเฉิน (Emergency Light)

วันที่ตรวจสอบ 15/6/68
รหัสอุปกรณ์ EL EML.

ลำดับ	รายการ / รหัสเครื่อง	ไฟชาร์จแบตเตอรี่		สภาพแบตเตอรี่		ผลการตรวจสอบ		สถานที่ติดตั้ง	หมายเหตุ
		ปกติ	แก้ไข	ปกติ	แก้ไข	ปกติ	แก้ไข		
281	EML-38-04		/		/		/	ชั้น 38-4 ในบันไดหนีไฟ ST2-2	
282	EML-38-05		/		/		/	ชั้น 38-5 ห้องไฟฟ้า	
283	CTB-38-01		/		/		/	ชั้น 38-6 ห้องไฟฟ้า	
284	EML-39-01		/		/		/	ชั้น 39-1 โถง FireMan Lift	
285	EML-39-02		/		/		/	ชั้น 39-2 ในบันไดหนีไฟ ST1	
286	EML-39-03		/		/		/	ชั้น 39-3 ในบันไดหนีไฟ ST2-1	
287	EML-39-04		/		/		/	ชั้น 39-4 ในบันไดหนีไฟ ST2-2	
288	EML-39-05		/		/		/	ชั้น 39-5 ห้องไฟฟ้า	
289	CTB-39-01		/		/		/	ชั้น 39-6 ห้องไฟฟ้า	
290	EML-40-01		/		/		/	ชั้น 40-1 โถง FireMan Lift	
291	EML-40-02		/		/		/	ชั้น 40-2 ในบันไดหนีไฟ ST1	
292	EML-40-03		/		/		/	ชั้น 40-3 ในบันไดหนีไฟ ST2-1	
293	EML-40-04		/		/		/	ชั้น 40-4 ในบันไดหนีไฟ ST2-2	
294	EML-40-05		/		/		/	ชั้น 40-5 ห้องไฟฟ้า	
295	CTB-40-01		/		/		/	ชั้น 40-6 ห้องไฟฟ้า	
296	EML-41-01		/		/		/	ชั้น 41-1 โถง FireMan Lift	
297	EML-41-02		/		/		/	ชั้น 41-2 ในบันไดหนีไฟ ST1	
298	EML-41-03		/		/		/	ชั้น 41-3 ในบันไดหนีไฟ ST2-1	
299	EML-41-04		/		/		/	ชั้น 41-4 ในบันไดหนีไฟ ST2-2	
300	EML-41-05		/		/		/	ชั้น 41-5 ห้องไฟฟ้า	
301	CTB-41-01		/		/		/	ชั้น 41-6 ห้องไฟฟ้า	
[illegible]	EML-42-01		/		/		/	ชั้น 42-1 โถง FireMan Lift	
303	EML-42-02		/		/		/	ชั้น 42-2 ในบันไดหนีไฟ ST1	
304	EML-42-03		/		/		/	ชั้น 42-3 ในบันไดหนีไฟ ST2-1	
305	EML-42-04		/		/		/	ชั้น 42-4 ในบันไดหนีไฟ ST2-2	
306	EML-42-05		/		/		/	ชั้น 42-5 ห้องไฟฟ้า	
307	CTB-42-01		/		/		/	ชั้น 42-6 ห้องไฟฟ้า	
308	EML-43-01		/		/		/	ชั้น 43-1 โถง FireMan Lift	
309	EML-43-02		/		/		/	ชั้น 43-2 ในบันไดหนีไฟ ST1	
310	EML-43-03		/		/		/	ชั้น 43-3 ในบันไดหนีไฟ ST2-1	
311	EML-43-04		/		/		/	ชั้น 43-4 ในบันไดหนีไฟ ST2-2	
312	EML-43-05		/		/		/	ชั้น 43-5 ห้องไฟฟ้า	
313	CTB-43-06		/		/		/	ชั้น 43-6 ห้องไฟฟ้า	
314	EML-44-01		/		/		/	ชั้น 44-1 โถง FireMan Lift	
315	EML-44-02		/		/		/	ชั้น 44-2 ในบันไดหนีไฟ ST1	

หางงานโดย บริษัท พลัส พร็อพเพอร์ตี้ จำกัด

FRM-PMR-070 Rev.00/ 15 Aug 2020

หน่วยงาน PMR-C
อาคาร RPA

ใบตรวจเช็ค ไฟฉุกเฉิน (Emergency Light)

วันที่ตรวจสอบ 15/6/68
รหัสอุปกรณ์ EL EML

ลำดับ	รายการ / รหัสเครื่อง	ไฟชาร์จแบตเตอรี่		สภาพแบตเตอรี่		ผลการตรวจสอบ		สถานที่ติดตั้ง	หมายเหตุ
		ปกติ	แก้ไข	ปกติ	แก้ไข	ปกติ	แก้ไข		
316	EML-44-03		/		/		/	ชั้น 44-3 ในบันไดหนีไฟ ST2-1	
317	EML-44-04		/		/		/	ชั้น 44-4 ในบันไดหนีไฟ ST2-2	
318	EML-44-05		/		/		/	ชั้น 44-5 ห้องไฟฟ้า	
319	CTB-44-06		/		/		/	ชั้น 44-6 ห้องไฟฟ้า	
320	EML-45-01		/		/		/	ชั้น 45-1 โถง FireMan Lift	
321	EML-45-02		/		/		/	ชั้น 45-2 ในบันไดหนีไฟ ST1	
322	EML-45-03		/		/		/	ชั้น 45-3 ในบันไดหนีไฟ ST2-1	
323	EML-45-04		/		/		/	ชั้น 45-4 ในบันไดหนีไฟ ST2-2	
324	EML-45-05		/		/		/	ชั้น 45-5 ห้องไฟฟ้า	
325	CTB-45-06		/		/		/	ชั้น 45-6 ห้องไฟฟ้า	
326	EML-46-01		/		/		/	ชั้น 46-1 โถง FireMan Lift	
327	EML-46-02		/		/		/	ชั้น 46-2 ในบันไดหนีไฟ ST1	
328	EML-46-03		/		/		/	ชั้น 46-3 ในบันไดหนีไฟ ST2-1	
329	EML-46-04		/		/		/	ชั้น 46-4 ในบันไดหนีไฟ ST2-2	
330	EML-46-05		/		/		/	ชั้น 46-5 ห้องไฟฟ้า	
331	CTB-46-06		/		/		/	ชั้น 46-6 ห้องไฟฟ้า	
332	EML-47-01		/		/		/	ชั้น 47-1 โถง FireMan Lift	
333	EML-47-02		/		/		/	ชั้น 47-2 ในบันไดหนีไฟ ST1	
334	EML-47-03		/		/		/	ชั้น 47-3 ในบันไดหนีไฟ ST2-1	
335	EML-47-04		/		/		/	ชั้น 47-4 ในบันไดหนีไฟ ST2-2	
336	EML-47-05		/		/		/	ชั้น 47-5 ห้องไฟฟ้า	
[illegible]	CTB-47-06		/		/		/	ชั้น 47-6 ห้องไฟฟ้า	
338	EML-48-01		/		/		/	ชั้น 48-1 โถง FireMan Lift	
339	EML-48-02		/		/		/	ชั้น 48-2 ในบันไดหนีไฟ ST1	
340	EML-48-03		/		/		/	ชั้น 48-3 ในบันไดหนีไฟ ST2-1	
341	EML-48-04		/		/		/	ชั้น 48-4 ในบันไดหนีไฟ ST2-2	
342	EML-48-05		/		/		/	ชั้น 48-5 ห้องไฟฟ้า	
343	CTB-48-06		/		/		/	ชั้น 48-6 ห้องไฟฟ้า	
344	EML-49-01		/		/		/	ชั้น 49-1 โถง FireMan Lift	
345	EML-49-02		/		/		/	ชั้น 49-2 ในบันไดหนีไฟ ST1	
346	EML-49-03		/		/		/	ชั้น 49-3 ในบันไดหนีไฟ ST2-1	
347	EML-49-04		/		/		/	ชั้น 49-4 ในบันไดหนีไฟ ST2-2	
348	EML-49-05		/		/		/	ชั้น 49-5 ห้องไฟฟ้า	
349	CTB-49-06		/		/		/	ชั้น 49-6 ห้องไฟฟ้า	
350	EML-50-01		/		/		/	ชั้น 50-1 โถง FireMan Lift	

างงานโดย บริษัท พลัส พร็อพเพอร์ตี้ จำกัด

FRM-PMR-070 Rev.00/ 15 Aug 2020

หน่วยงาน PMR-C อาคาร RPA		ใบตรวจเช็ค ไฟฉุกเฉิน (Emergency Light)						วันที่ตรวจสอบ 15/6/68 รหัสอุปกรณ์ EL EML	
ลำดับ	รายการ / รหัสเครื่อง	ไฟชาร์จแบตเตอรี่		สภาพแบตเตอรี่		ผลการตรวจสอบ		สถานที่ติดตั้ง	หมายเหตุ
		ปกติ	แก้ไข	ปกติ	แก้ไข	ปกติ	แก้ไข		
351	EML-50-02		✓		✓		✓	ชั้น 50-2 ในบันไดหนีไฟ ST1	
352	EML-50-03		✓		✓		✓	ชั้น 50-3 ในบันไดหนีไฟ ST2-1	
353	EML-50-04		✓		✓		✓	ชั้น 50-4 ในบันไดหนีไฟ ST2-2	
354	EML-50-05		✓		✓		✓	ชั้น 50-5 ห้องไฟฟ้า	
355	CTB-50-06		✓		✓		✓	ชั้น 50-6 ห้องไฟฟ้า	
356	EML-51-01		✓		✓		✓	ชั้น 51-1 โถง FireMan Lift	
357	EML-51-02		✓		✓		✓	ชั้น 51-2 ในบันไดหนีไฟ ST1	
358	EML-51-03		✓		✓		✓	ชั้น 51-3 ในบันไดหนีไฟ ST2-1	
[illegible]	EML-51-04		✓		✓		✓	ชั้น 51-4 ในบันไดหนีไฟ ST2-2	
360	EML-51-05		✓		✓		✓	ชั้น 51-5 ห้องไฟฟ้า	
361	CTB-51-06		✓		✓		✓	ชั้น 51-6 ห้องไฟฟ้า	
362	EML-51M-01		✓		✓		✓	ชั้น 51M-1 ในบันไดหนีไฟ ST1	
363	EML-51M-02		✓		✓		✓	ชั้น 51M-2 โถงไปห้อง Pump	
364	CTB-51M-03		✓		✓		✓	ชั้น 51M-3 โถงไปห้องPump(จ่ายขึ้นตอน)	
365	EML-51M-04		✓		✓		✓	ชั้น 51M-4 ในบันไดหนีไฟ ST2-2	
366	EML-52-01		✓		✓		✓	ชั้น 52-1 โถง FireMan Lift	
367	EML-52-02		✓		✓		✓	ชั้น 52-2 ในบันไดหนีไฟ ST1	
368	EML-52-03		✓		✓		✓	ชั้น 52-3 ในบันไดหนีไฟ ST2	
369	EML-53-01		✓		✓		✓	ชั้น 53-1 โถง FireMan Lift	
370	EML-53-02		✓		✓		✓	ชั้น 53-2 ในบันไดหนีไฟ ST1	
371	EML-54-01		✓		✓		✓	ชั้น 54-1 ในบันไดหนีไฟ ST1	
372	EML-54-02		✓		✓		✓	ชั้น 54-2 ห้องเครื่องลิฟต์โดยสาร	
373	EML-54-03		✓		✓		✓	ชั้น 54-3 ห้องเครื่องลิฟต์โดยสาร	
374	EML-54-04		✓		✓		✓	ชั้น 54-4 ห้อง FireMan Lift	
375	EML-ST4-52		✓		✓		✓	ชั้น 52 ในบันไดหนีไฟ ST4	
376	EML-ST4-53-01		✓		✓		✓	ชั้น 53-1 ในบันไดหนีไฟ ST4	
377	EML-ST4-53-02		✓		✓		✓	ชั้น 53-2 ในบันไดหนีไฟ ST4	

ายเหตุ —

ผู้ตรวจเช็ค หัวหน้าช่าง ผู้จัดการอาคาร

ชื่อ [redacted]

งานโดย บริษัท พลัส พร็อพเพอร์ตี้ จำกัด

PLUS+

บริษัท พลัส พร็อพเพอร์ตี้ จำกัด
ตารางตรวจเช็ค EL - 1 เดือน

รหัสงาน	EM/EL-Ms
รหัสเครื่องจักร	EXL-ALL-ALL
เลขที่ใบงาน	PM250100030
วันที่ปฏิบัติ	15/01/2025
ชื่ออาคาร	RPA | ALL | ALL AREA | ไม่ระบุ | ไม่ระบุ | ALL ALL AREA

ลำดับ	รายการ	ผลการตรวจเช็ค			หมายเหตุ
		ดี	แก้ไข	อาการเสีย	
	ความพร้อมใช้งานของเครื่องจักรหลังดำเนินการ				
1	ความสะอาดห้องอุปกรณ์เครื่องจักร	✔			
2	ความเรียบร้อยของอุปกรณ์ประกอบเครื่องจักร	✔			
3	ความสะอาดของอุปกรณ์เครื่องจักร	✔			
4	ความเรียบร้อยของระบบควบคุม	✔			
5	ความเรียบร้อยของเครื่องจักร	✔			
6	การทดสอบการทำงานของอุปกรณ์เครื่องจักร	✔			
7	การรายงานผลการตรวจสอบ	✔			
	ผลกระทบในการปฏิบัติงาน				
1	การป้องกันผลกระทบต่อบุคคล	✔			
2	การป้องกันผลกระทบต่อสิ่งแวดล้อม	✔			
3	การป้องกันผลกระทบต่องานสถาปัตยกรรม	✔			
4	การจัดทำวิธีปฏิบัติ กระบวนการและขั้นตอนการปฏิบัติงาน	✔			
	ความเสียหายหรือความปลอดภัยของอาคาร				
1	ความเรียบร้อยของงานสถาปัตยกรรมอาคาร	✔			
2	ความเรียบร้อยของห้องอุปกรณ์เครื่องจักร	✔			
3	ความเรียบร้อยของอุปกรณ์เครื่องจักร	✔			

รายชื่อพนักงานที่ปฏิบัติงาน

[redacted]

หมายเหตุ

รายละเอียด ทดสอบ Fire exit

หน่วยงาน PMR-C อาคาร RPA		ใบตรวจเช็คป้ายทางหนีไฟ (FIRE EXIT)						วันที่ตรวจสอบ 15/1/68 รหัสอุปกรณ์ FE EXL	
ลำดับ	รายการ/รหัสเครื่อง	ไฟชาร์จแบตเตอรี่		สภาพแบตเตอรี่		ผลการตรวจสอบ		สถานที่ติดตั้ง	หมายเหตุ
		ปกติ	แก้ไข	ปกติ	แก้ไข	ปกติ	แก้ไข		
1	EXL-STA1-G		✓		✓		✓	ในประตูหนีไฟFL.G	
2	EXL-CD-01-G		✓		✓		✓	ทางออกฝั่งห้องน้ำLOBBY FL.G	
3	EXL-CD-02-G		✓		✓		✓	ทางออกฝั่งโถงลิฟต์LOBBY FL.G	
4	EXL-STA2-G		✓		✓		✓	ในประตูหนีไฟ.FL.G	
5	EXL-STA3-G		✓		✓		✓	ในประตูหนีไฟFL.G	
6	EXL-CD-01-GA		✓		✓		✓	ทางเดินลานจอดFL.GA	
7	EXL-CD-02-GA		✓		✓		✓	ทางเดินลานจอดFL.GA	
	EXL-STA1-02		✓		✓		✓	ประตูหนีไฟ.FL.2	
9	EXL-STA3-02		✓		✓		✓	ประตูหนีไฟ.FL.2	
10	EXL-STA2-02		✓		✓		✓	ประตูหนีไฟ.FL.2	
11	EXL-CD-01-2A		✓		✓		✓	ทางเดินลานจอดFL.2A	
12	EXL-CD-02-2A		✓		✓		✓	ทางเดินลานจอดFL.2A	
13	EXL-STA1-03		✓		✓		✓	ประตูหนีไฟ.FL.3	
14	EXL-STA3-03		✓		✓		✓	ประตูหนีไฟ.FL.3	
15	EXL-STA2-03		✓		✓		✓	ประตูหนีไฟ.FL.3	
16	EXL-CD-01-3A		✓		✓		✓	ทางเดินลานจอดFL.3A	
17	EXL-CD-02-3A		✓		✓		✓	ทางเดินลานจอดFL.3A	
18	EXL-STA1-04		✓		✓		✓	ประตูหนีไฟ.FL.4	
19	EXL-STA3-04		✓		✓		✓	ประตูหนีไฟ.FL.4	
20	EXL-STA2-04		✓		✓		✓	ประตูหนีไฟFL.4	
21	EXL-CD-01-5A		✓		✓		✓	ทางเดินลานจอดFL.5A	
22	EXL-CD-02-5A		✓		✓		✓	ทางเดินลานจอดFL.5A	
23	EXL-STA1-05		✓		✓		✓	ประตูหนีไฟฝั่ง.FL.5	
4	EXL-STA3-05		✓		✓		✓	ประตูหนีไฟ.FL.5	
5	EXL-STA2-05		✓		✓		✓	ประตูหนีไฟ.FL.5	
6	EXL-CD-01-5A		✓		✓		✓	ทางเดินลานจอดFL.5A	
	EXL-CD-02-5A		✓		✓		✓	ทางเดินลานจอดFL.5A	
	EXL-STA1-06		✓		✓		✓	ประตูหนีไฟ.FL.6	
	EXL-CD-1-06		✓		✓		✓	Corridor	
	EXL-CD-2-06		✓		✓		✓	Corridor	

นโดย บริษัท พลัส พร็อพเพอร์ตี้ จำกัด

FRM-PMR-072 Rev.00/ 15 Aug 2020

หน่วยงาน PMR-C อาคาร RPA		ใบตรวจเช็คป้ายทางหนีไฟ (FIRE EXIT)						วันที่ตรวจสอบ 15/1/68 รหัสอุปกรณ์ FE EXL	
ลำดับ	รายการ/รหัสเครื่อง	ไฟชาร์จแบตเตอรี่		สภาพแบตเตอรี่		ผลการตรวจสอบ		สถานที่ติดตั้ง	หมายเหตุ
		ปกติ	แก้ไข	ปกติ	แก้ไข	ปกติ	แก้ไข		
31	EXL-STA3-06		✓		✓		✓	ประตูหนีไฟ.FL.6	
32	EXL-STA2-06		✓		✓		✓	ประตูหนีไฟ.FL.6	
33	EXL-CD-01-6A		✓		✓		✓	ทางเดินลานจอดFL.6A	
34	EXL-CD-02-6A		✓		✓		✓	ทางเดินลานจอดFL.6A	
35	EXL-STA1-07		✓		✓		✓	ประตูหนีไฟ.FL.7	
36	EXL-CD-1-07		✓		✓		✓	Corridor	
37	EXL-CD-2-07		✓		✓		✓	Corridor	
	EXL-STA3-07		✓		✓		✓	ประตูหนีไฟ.FL.7	
39	EXL-STA2-07		✓		✓		✓	ประตูหนีไฟ.FL.7	
40	EXL-CD-01-7A		✓		✓		✓	ทางเดินลานจอดFL.7A	
41	EXL-CD-02-7A		✓		✓		✓	ทางเดินลานจอดFL.7A	
42	EXL-STA1-08		✓		✓		✓	ประตูหนีไฟฝั่ง.FL.8	
43	EXL-CD-1-08		✓		✓		✓	Corridor	
44	EXL-CD-2-08		✓		✓		✓	Corridor	
45	EXL-STA3-08		✓		✓		✓	ประตูหนีไฟ.FL.8	
46	EXL-STA2-08		✓		✓		✓	ประตูหนีไฟ.FL.8	
47	EXL-CD-01-8A		✓		✓		✓	ทางเดินลานจอดFL.8A	
48	EXL-CD-02-8A		✓		✓		✓	ทางเดินลานจอดFL.8A	
49	EXL-STA1-09		✓		✓		✓	ประตูหนีไฟ.FL.9	
50	EXL-CD-1-09		✓		✓		✓	Corridor	
51	EXL-CD-2-09		✓		✓		✓	Corridor	
52	EXL-STA3-09		✓		✓		✓	ประตูหนีไฟ.FL.9	
53	EXL-STA2-09		✓		✓		✓	ประตูหนีไฟ.FL.9	
4	EXL-CD-01-9A		✓		✓		✓	ทางเดินลานจอดFL.9A	
5	EXL-CD-02-9A		✓		✓		✓	ทางเดินลานจอดFL.9A	
6	EXL-STA1-10		✓		✓		✓	ประตูหนีไฟ.FL.10	
	EXL-CD-1-10		✓		✓		✓	Corridor	
	EXL-CD-2-10		✓		✓		✓	Corridor	
	EXL-STA3-10		✓		✓		✓	ประตูหนีไฟ.FL.10	
	EXL-STA2-10		✓		✓		✓	ประตูหนีไฟ.FL.10	
	EXL-CD-01-10A		✓		✓		✓	ทางเดินลานจอดFL.10A	

นโดย บริษัท พลัส พร็อพเพอร์ตี้ จำกัด

FRM-PMR-072 Rev.00/ 15 Aug 2020

หน่วยงาน PMR-C
อาคาร RPA

ใบตรวจเช็คป้ายทางหนีไฟ
(FIRE EXIT)

วันที่ตรวจสอบ 15/1/68
รหัสอุปกรณ์ FE EXL

ลำดับ	รายการ/รหัสเครื่อง	ไฟชาร์จแบตเตอรี่		สภาพแบตเตอรี่		ผลการตรวจสอบ		สถานที่ติดตั้ง	หมายเหตุ
		ปกติ	แก้ไข	ปกติ	แก้ไข	ปกติ	แก้ไข		
62	EXL-CD-02-10A		/		/		/	ทางเดินลานจอดFL.10A	
63	EXL-STA1-11		/		/		/	ประตูหนีไฟ.FL.11	
64	EXL-CD-1-11		/		/		/	Corridor	
65	EXL-CD-2-11		/		/		/	Corridor	
66	EXL-STA3-11		/		/		/	ประตูหนีไฟ.FL.12	
67	EXL-STA1-12		/		/		/	ประตูหนีไฟ.FL.12	
68	EXL-CD-1-12		/		/		/	Corridor	
	EXL-CD-2-12		/		/		/	Corridor	
70	EXL-STA3-12		/		/		/	ประตูหนีไฟ.FL.12	
71	EXL-STA1-13		/		/		/	ประตูหนีไฟ์ฝั่งFL.13	
72	EXL-CD-1-13		/		/		/	Corridor	
73	EXL-CD-2-13		/		/		/	หน้าโถงลิฟต์โดยสาร	
74	EXL-STA2-1-13		/		/		/	ประตูหนีไฟ์ฝั่งA1.FL.13	
75	EXL-CD-3-13		/		/		/	Corridor	
76	EXL-STA2-2-13		/		/		/	ประตูหนีไฟ์ฝั่งA2.FL.13	
77	EXL-STA1-14		/		/		/	ประตูหนีไฟ์ฝั่งFL.14	
78	EXL-STA1-1-14		/		/		/	ประตูหนีไฟ์ประตูในFL.14	
79	EXL-CD-1-14		/		/		/	Corridor	
80	EXL-CD-2-14		/		/		/	หน้าโถงลิฟต์โดยสาร	
81	EXL-STA2-1-14		/		/		/	ประตูหนีไฟ์ฝั่งA1.FL.14	
82	EXL-CD-3-14		/		/		/	Corridor	
83	EXL-STA2-2-14		/		/		/	ประตูหนีไฟ์ฝั่งA2.FL.14	
84	EXL-STA1-15		/		/		/	ประตูหนีไฟ์ฝั่งFL.15	
85	EXL-CD-1-15		/		/		/	Corridor	
86	EXL-CD-2-15		/		/		/	หน้าโถงลิฟต์โดยสาร	
87	EXL-STA2-1-15		/		/		/	ประตูหนีไฟ์ฝั่งA1.FL.15	
88	EXL-CD-3-15		/		/		/	Corridor	
89	EXL-STA2-2-15		/		/		/	ประตูหนีไฟ์ฝั่งA2.FL.15	
90	EXL-STA1-16		/		/		/	ประตูหนีไฟ์ฝั่งFL.16	
	EXL-CD-1-16		/		/		/	Corridor	
	EXL-CD-2-16		/		/		/	หน้าโถงลิฟต์โดยสาร	

งานโดย บริษัท พลัส พร็อพเพอร์ตี้ จำกัด

FRM-PMR-072 Rev.00/ 15 Aug 2020

หน่วยงาน PMR-C
อาคาร RPA

ใบตรวจเช็คป้ายทางหนีไฟ
(FIRE EXIT)

วันที่ตรวจสอบ 15/1/68
รหัสอุปกรณ์ FE EXL

ลำดับ	รายการ/รหัสเครื่อง	ไฟชาร์จแบตเตอรี่		สภาพแบตเตอรี่		ผลการตรวจสอบ		สถานที่ติดตั้ง	หมายเหตุ
		ปกติ	แก้ไข	ปกติ	แก้ไข	ปกติ	แก้ไข		
93	EXL-STA2-1-16		/		/		/	ประตูหนีไฟ์ฝั่งA1.FL.16	
94	EXL-CD-3-16		/		/		/	Corridor	
95	EXL-STA2-2-16		/		/		/	ประตูหนีไฟ์ฝั่งA2.FL.16	
96	EXL-STA1-17		/		/		/	ประตูหนีไฟ์ฝั่งFL.17	
97	EXL-CD-1-17		/		/		/	Corridor	
98	EXL-CD-2-17		/		/		/	หน้าโถงลิฟต์โดยสาร	
99	EXL-STA2-1-17		/		/		/	ประตูหนีไฟ์ฝั่งA1.FL.17	
	EXL-CD-3-17		/		/		/	Corridor	
101	EXL-STA2-2-17		/		/		/	ประตูหนีไฟ์ฝั่งA2.FL.17	
102	EXL-STA1-18		/		/		/	ประตูหนีไฟ์ฝั่งFL.18	
103	EXL-CD-1-18		/		/		/	Corridor	
104	EXL-CD-2-18		/		/		/	หน้าโถงลิฟต์โดยสาร	
105	EXL-STA2-1-18		/		/		/	ประตูหนีไฟ์ฝั่งA1.FL.18	
106	EXL-CD-3-18		/		/		/	Corridor	
107	EXL-STA2-2-18		/		/		/	ประตูหนีไฟ์ฝั่งA2.FL.18	
108	EXL-STA1-19		/		/		/	ประตูหนีไฟ์ฝั่งFL.19	
109	EXL-CD-1-19		/		/		/	Corridor	
110	EXL-CD-2-19		/		/		/	หน้าโถงลิฟต์โดยสาร	
11	EXL-STA2-1-19		/		/		/	ประตูหนีไฟ์ฝั่งA1.FL.19	
112	EXL-CD-3-19		/		/		/	Corridor	
113	EXL-STA2-2-19		/		/		/	ประตูหนีไฟ์ฝั่งA2.FL.19	
114	EXL-STA1-20		/		/		/	ประตูหนีไฟ์ฝั่งFL.20	
115	EXL-CD-1-20		/		/		/	Corridor	
116	EXL-CD-2-20		/		/		/	หน้าโถงลิฟต์โดยสาร	
117	EXL-STA2-1-20		/		/		/	ประตูหนีไฟ์ฝั่งA1.FL.20	
18	EXL-CD-3-20		/		/		/	Corridor	
19	EXL-STA2-2-20		/		/		/	ประตูหนีไฟ์ฝั่งA2.FL.20	
20	EXL-STA1-21		/		/		/	ประตูหนีไฟ์ฝั่งFL.21	
21	EXL-CD-1-21		/		/		/	Corridor	
22	EXL-CD-2-21		/		/		/	หน้าโถงลิฟต์โดยสาร	
23	EXL-STA2-1-21		/		/		/	ประตูหนีไฟ์ฝั่งA1.FL.21	

งานโดย บริษัท พลัส พร็อพเพอร์ตี้ จำกัด

FRM-PMR-072 Rev.00/ 15 Aug 2020

หน่วยงาน PMR-C
อาคาร RPA

ใบตรวจเช็คป้ายทางหนีไฟ
(FIRE EXIT)

วันที่ตรวจสอบ 15/1/68
รหัสอุปกรณ์ FE EXL

ลำดับ	รายการ/รหัสเครื่อง	ไฟชาร์จแบตเตอรี่		สภาพแบตเตอรี่		ผลการตรวจสอบ		สถานที่ติดตั้ง	หมายเหตุ
		ปกติ	แก้ไข	ปกติ	แก้ไข	ปกติ	แก้ไข		
124	EXL-CD-3-21		/		/		/	Corridor	
125	EXL-STA2-2-21		/		/		/	ประตูหนีไฟ์ฝั่งA2.FL.21	
126	EXL-STA1-22		/		/		/	ประตูหนีไฟ์ฝั่งFL.22	
127	EXL-CD-1-22		/		/		/	Corridor	
128	EXL-CD-2-22		/		/		/	หน้าโถงลิฟต์โดยสาร	
129	EXL-STA2-1-22		/		/		/	ประตูหนีไฟ์ฝั่งA1.FL.22	
130	EXL-CD-3-22		/		/		/	Corridor	
1	EXL-STA2-2-22		/		/		/	ประตูหนีไฟ์ฝั่งA2.FL.22	
132	EXL-STA1-23		/		/		/	ประตูหนีไฟ์ฝั่งFL.23	
133	EXL-CD-1-23		/		/		/	Corridor	
134	EXL-CD-2-23		/		/		/	หน้าโถงลิฟต์โดยสาร	
135	EXL-STA2-1-23		/		/		/	ประตูหนีไฟ์ฝั่งA1.FL.23	
136	EXL-CD-3-23		/		/		/	Corridor	
137	EXL-STA2-2-23		/		/		/	ประตูหนีไฟ์ฝั่งA2.FL.23	
138	EXL-STA1-24		/		/		/	ประตูหนีไฟ์ฝั่งFL.24	
139	EXL-CD-1-24		/		/		/	Corridor	
140	EXL-CD-2-24		/		/		/	หน้าโถงลิฟต์โดยสาร	
141	EXL-STA2-1-24		/		/		/	ประตูหนีไฟ์ฝั่งA1.FL.24	
142	EXL-CD-3-24		/		/		/	Corridor	
143	EXL-STA2-2-24		/		/		/	ประตูหนีไฟ์ฝั่งA2.FL.24	
144	EXL-STA1-26		/		/		/	ประตูหนีไฟ์ฝั่งFL.26	
45	EXL-CD-1-26		/		/		/	Corridor	
46	EXL-CD-2-26		/		/		/	หน้าโถงลิฟต์โดยสาร	
47	EXL-STA2-1-26		/		/		/	ประตูหนีไฟ์ฝั่งA1.FL.26	
48	EXL-CD-3-26		/		/		/	Corridor	
49	EXL-STA2-2-26		/		/		/	ประตูหนีไฟ์ฝั่งA2.FL.26	
0	EXL-STA1-27		/		/		/	ประตูหนีไฟ์ฝั่งFL.27	
1	EXL-CD-1-27		/		/		/	Corridor	
2	EXL-CD-2-27		/		/		/	หน้าโถงลิฟต์โดยสาร	
3	EXL-STA2-1-27		/		/		/	ประตูหนีไฟ์ฝั่งA1.FL.27	
	EXL-CD-3-27		/		/		/	Corridor	

งานโดย บริษัท พลัส พร็อพเพอร์ตี้ จำกัด

FRM-PMR-072 Rev.00/ 15 Aug 2020

หน่วยงาน PMR-C
อาคาร RPA

ใบตรวจเช็คป้ายทางหนีไฟ
(FIRE EXIT)

วันที่ตรวจสอบ 15/1/68
รหัสอุปกรณ์ FE EXL

ลำดับ	รายการ/รหัสเครื่อง	ไฟชาร์จแบตเตอรี่		สภาพแบตเตอรี่		ผลการตรวจสอบ		สถานที่ติดตั้ง	หมายเหตุ
		ปกติ	แก้ไข	ปกติ	แก้ไข	ปกติ	แก้ไข		
155	EXL-STA2-2-27		/		/		/	ประตูหนีไฟ์ฝั่งA2.FL.27	
156	EXL-STA1-28		/		/		/	ประตูหนีไฟ์ฝั่งFL.28	
157	EXL-CD-1-28		/		/		/	Corridor	
158	EXL-CD-2-28		/		/		/	หน้าโถงลิฟต์โดยสาร	
159	EXL-STA2-1-28		/		/		/	ประตูหนีไฟ์ฝั่งA1.FL.28	
160	EXL-CD-3-28		/		/		/	Corridor	
161	EXL-STA2-2-28		/		/		/	ประตูหนีไฟ์ฝั่งA2.FL.28	
1	EXL-STA1-29		/		/		/	ประตูหนีไฟ์ฝั่งFL.29	
163	EXL-CD-1-29		/		/		/	Corridor	
164	EXL-CD-2-29		/		/		/	หน้าโถงลิฟต์โดยสาร	
165	EXL-STA2-1-29		/		/		/	ประตูหนีไฟ์ฝั่งA1.FL.29	
166	EXL-CD-3-29		/		/		/	Corridor	
167	EXL-STA2-2-29		/		/		/	ประตูหนีไฟ์ฝั่งA2.FL.29	
168	EXL-STA1-30		/		/		/	ประตูหนีไฟ์ฝั่งFL.30	
169	EXL-CD-1-30		/		/		/	Corridor	
170	EXL-CD-2-30		/		/		/	หน้าโถงลิฟต์โดยสาร	
171	EXL-STA2-1-30		/		/		/	ประตูหนีไฟ์ฝั่งA1.FL.30	
172	EXL-CD-3-30		/		/		/	Corridor	
173	EXL-STA2-2-30		/		/		/	ประตูหนีไฟ์ฝั่งA2.FL.30	
174	EXL-STA1-31		/		/		/	ประตูหนีไฟ์ฝั่งFL.31	
175	EXL-CD-1-31		/		/		/	Corridor	
176	EXL-CD-2-31		/		/		/	หน้าโถงลิฟต์โดยสาร	
177	EXL-STA2-1-31		/		/		/	ประตูหนีไฟ์ฝั่งA1.FL.31	
178	EXL-CD-3-31		/		/		/	Corridor	
179	EXL-STA2-2-31		/		/		/	ประตูหนีไฟ์ฝั่งA2.FL.31	
180	EXL-STA1-32		/		/		/	ประตูหนีไฟ์ฝั่งFL.32	
181	EXL-CD-1-32		/		/		/	Corridor	
182	EXL-CD-2-32		/		/		/	หน้าโถงลิฟต์โดยสาร	
183	EXL-STA2-1-32		/		/		/	ประตูหนีไฟ์ฝั่งA1.FL.32	
184	EXL-CD-3-32		/		/		/	Corridor	
185	EXL-STA2-2-32		/		/		/	ประตูหนีไฟ์ฝั่งA2.FL.32	

งานโดย บริษัท พลัส พร็อพเพอร์ตี้ จำกัด

FRM-PMR-072 Rev.00/ 15 Aug 2020

หน่วยงาน PMR-C
อาคาร RPA

ใบตรวจเช็คป้ายทางหนีไฟ
(FIRE EXIT)

วันที่ตรวจสอบ 15/1/68
รหัสอุปกรณ์ FE EXL

ลำดับ	รายการ/รหัสเครื่อง	ไฟชาร์จแบตเตอรี่		สภาพแบตเตอรี่		ผลการตรวจสอบ		สถานที่ติดตั้ง	หมายเหตุ
		ปกติ	แก้ไข	ปกติ	แก้ไข	ปกติ	แก้ไข		
186	EXL-STA1-33		/		/		/	ประตูหนีไฟฝั่งFL.33	
187	EXL-CD-1-33		/		/		/	Corridor	
188	EXL-CD-2-33		/		/		/	หน้าโถงลิฟต์โดยสาร	
189	EXL-STA2-1-33		/		/		/	ประตูหนีไฟฝั่งA1.FL.33	
190	EXL-CD-3-33		/		/		/	Corridor	
191	EXL-STA2-2-33		/		/		/	ประตูหนีไฟฝั่งA2.FL.33	
192	EXL-STA1-34		/		/		/	ประตูหนีไฟฝั่งFL.34	
[illegible]	EXL-CD-1-34		/		/		/	Corridor	
194	EXL-CD-2-34		/		/		/	หน้าโถงลิฟต์โดยสาร	
195	EXL-STA2-1-34		/		/		/	ประตูหนีไฟฝั่งA1.FL.34	
196	EXL-CD-3-34		/		/		/	Corridor	
197	EXL-STA2-2-34		/		/		/	ประตูหนีไฟฝั่งA2.FL.34	
198	EXL-STA1-35		/		/		/	ประตูหนีไฟฝั่งFL.35	
199	EXL-CD-1-35		/		/		/	Corridor	
200	EXL-CD-2-35		/		/		/	หน้าโถงลิฟต์โดยสาร	
201	EXL-STA2-1-35		/		/		/	ประตูหนีไฟฝั่งA1.FL.35	
202	EXL-CD-3-35		/		/		/	Corridor	
203	EXL-STA2-2-35		/		/		/	ประตูหนีไฟฝั่งA2.FL.35	
20[illegible]	EXL-STA1-36		/		/		/	ประตูหนีไฟฝั่งFL.36	
205	EXL-CD-1-36		/		/		/	Corridor	
206	EXL-CD-2-36		/		/		/	หน้าโถงลิฟต์โดยสาร	
207	EXL-STA2-1-36		/		/		/	ประตูหนีไฟฝั่งA1.FL.36	
208	EXL-CD-3-36		/		/		/	Corridor	
209	EXL-STA2-2-36		/		/		/	ประตูหนีไฟฝั่งA2.FL.36	
210	EXL-STA1-37		/		/		/	ประตูหนีไฟฝั่งFL.37	
211	EXL-CD-1-37		/		/		/	Corridor	
212	EXL-CD-2-37		/		/		/	หน้าโถงลิฟต์โดยสาร	
213	EXL-STA2-1-37		/		/		/	ประตูหนีไฟฝั่งA1.FL.37	
214	EXL-CD-3-37		/		/		/	Corridor	
215	EXL-STA2-2-37		/		/		/	ประตูหนีไฟฝั่งA2.FL.37	
216	EXL-STA1-38		/		/		/	ประตูหนีไฟฝั่งFL.38	

งานโดย บริษัท หลัล พร็อพเพอร์ตี้ จำกัด

FRM-PMR-072 Rev.00/ 15 Aug 2020

หน่วยงาน PMR-C
อาคาร RPA

ใบตรวจเช็คป้ายทางหนีไฟ
(FIRE EXIT)

วันที่ตรวจสอบ 15/1/68
รหัสอุปกรณ์ FE EXL

ลำดับ	รายการ/รหัสเครื่อง	ไฟชาร์จแบตเตอรี่		สภาพแบตเตอรี่		ผลการตรวจสอบ		สถานที่ติดตั้ง	หมายเหตุ
		ปกติ	แก้ไข	ปกติ	แก้ไข	ปกติ	แก้ไข		
217	EXL-CD-1-38		/		/		/	Corridor	
218	EXL-CD-2-38		/		/		/	หน้าโถงลิฟต์โดยสาร	
219	EXL-STA2-1-38		/		/		/	ประตูหนีไฟฝั่งA1.FL.38	
220	EXL-CD-3-38		/		/		/	Corridor	
221	EXL-STA2-2-38		/		/		/	ประตูหนีไฟฝั่งA2.FL.38	
222	EXL-STA1-39		/		/		/	ประตูหนีไฟฝั่งFL.39	
223	EXL-CD-1-39		/		/		/	Corridor	
[illegible]	EXL-CD-2-39		/		/		/	หน้าโถงลิฟต์โดยสาร	
225	EXL-STA2-1-39		/		/		/	ประตูหนีไฟฝั่งA1.FL.39	
226	EXL-CD-3-39		/		/		/	Corridor	
227	EXL-STA2-2-39		/		/		/	ประตูหนีไฟฝั่งA2.FL.39	
228	EXL-STA1-40		/		/		/	ประตูหนีไฟฝั่งFL.40	
229	EXL-CD-1-40		/		/		/	Corridor	
230	EXL-CD-2-40		/		/		/	หน้าโถงลิฟต์โดยสาร	
231	EXL-STA2-1-40		/		/		/	ประตูหนีไฟฝั่งA1.FL.40	
232	EXL-CD-3-40		/		/		/	Corridor	
233	EXL-STA2-2-40		/		/		/	ประตูหนีไฟฝั่งA2.FL.40	
234	EXL-STA1-41		/		/		/	ประตูหนีไฟฝั่งFL.41	
23[illegible]	EXL-CD-1-41		/		/		/	Corridor	
236	EXL-CD-2-41		/		/		/	หน้าโถงลิฟต์โดยสาร	
237	EXL-STA2-1-41		/		/		/	ประตูหนีไฟฝั่งA1.FL.41	
238	EXL-CD-3-41		/		/		/	Corridor	
239	EXL-STA2-2-41		/		/		/	ประตูหนีไฟฝั่งA2.FL.41	
240	EXL-STA1-42		/		/		/	ประตูหนีไฟฝั่งFL.42	
241	EXL-CD-1-42		/		/		/	Corridor	
242	EXL-CD-2-42		/		/		/	หน้าโถงลิฟต์โดยสาร	
243	EXL-STA2-1-42		/		/		/	ประตูหนีไฟฝั่งA1.FL.42	
244	EXL-CD-3-42		/		/		/	Corridor	
245	EXL-STA2-2-42		/		/		/	ประตูหนีไฟฝั่งA2.FL.42	
246	EXL-STA1-43		/		/		/	ประตูหนีไฟฝั่งFL.43	
247	EXL-STA2-1-43		/		/		/	ประตูหนีไฟฝั่งA1.FL.43	

งานโดย บริษัท หลัล พร็อพเพอร์ตี้ จำกัด

FRM-PMR-072 Rev.00/ 15 Aug 2020

หน่วยงาน PMR-C
อาคาร RPA

ใบตรวจเช็คป้ายทางหนีไฟ
(FIRE EXIT)

วันที่ตรวจสอบ 15/1/68
รหัสอุปกรณ์ FE EXL

ลำดับ	รายการ/รหัสเครื่อง	ไฟชาร์จแบตเตอรี่		สภาพแบตเตอรี่		ผลการตรวจสอบ		สถานที่ติดตั้ง	หมายเหตุ
		ปกติ	แก้ไข	ปกติ	แก้ไข	ปกติ	แก้ไข		
248	EXL-STA2-2-43		/		/		/	ประตูหนีไฟฝั่งA2.FL.43	
249	EXL-STA1-44		/		/		/	ประตูหนีไฟฝั่งFL.44	
250	EXL-CD-1-44		/		/		/	Corridor	
251	EXL-CD-2-44		/		/		/	หน้าโถงลิฟต์โดยสาร	
252	EXL-STA2-1-44		/		/		/	ประตูหนีไฟฝั่งA1.FL.44	
253	EXL-CD-3-44		/		/		/	Corridor	
254	EXL-STA2-2-44		/		/		/	ประตูหนีไฟฝั่งA2.FL.44	
[illegible]	EXL-STA1-45		/		/		/	ประตูหนีไฟฝั่งFL.45	
256	EXL-CD-1-45		/		/		/	Corridor	
257	EXL-CD-2-45		/		/		/	หน้าโถงลิฟต์โดยสาร	
258	EXL-STA2-1-45		/		/		/	ประตูหนีไฟฝั่งA1.FL.45	
259	EXL-CD-3-45		/		/		/	Corridor	
260	EXL-STA2-2-45		/		/		/	ประตูหนีไฟฝั่งA2.FL.45	
261	EXL-STA1-46		/		/		/	ประตูหนีไฟฝั่งFL.46	
262	EXL-CD-1-46		/		/		/	Corridor	
263	EXL-CD-2-46		/		/		/	หน้าโถงลิฟต์โดยสาร	
264	EXL-STA2-1-46		/		/		/	ประตูหนีไฟฝั่งA1.FL.46	
265	EXL-CD-3-46		/		/		/	Corridor	
26[illegible]	EXL-STA2-2-46		/		/		/	ประตูหนีไฟฝั่งA2.FL.46	
267	EXL-STA1-47		/		/		/	ประตูหนีไฟฝั่งFL.47	
268	EXL-CD-1-47		/		/		/	Corridor	
269	EXL-CD-2-47		/		/		/	หน้าโถงลิฟต์โดยสาร	
270	EXL-STA2-1-47		/		/		/	ประตูหนีไฟฝั่งA1.FL.47	
271	EXL-CD-3-47		/		/		/	Corridor	
272	EXL-STA2-2-47		/		/		/	ประตูหนีไฟฝั่งA2.FL.47	
273	EXL-STA1-48		/		/		/	ประตูหนีไฟฝั่งFL.48	
274	EXL-CD-1-48		/		/		/	Corridor	
275	EXL-CD-2-48		/		/		/	หน้าโถงลิฟต์โดยสาร	
276	EXL-STA2-1-48		/		/		/	ประตูหนีไฟฝั่งA1.FL.48	
277	EXL-CD-3-48		/		/		/	Corridor	
278	EXL-STA2-2-48		/		/		/	ประตูหนีไฟฝั่งA2.FL.48	

งานโดย บริษัท หลัล พร็อพเพอร์ตี้ จำกัด

FRM-PMR-072 Rev.00/ 15 Aug 2020

หน่วยงาน PMR-C
อาคาร RPA

ใบตรวจเช็คป้ายทางหนีไฟ
(FIRE EXIT)

วันที่ตรวจสอบ 15/1/68
รหัสอุปกรณ์ FE EXL

ลำดับ	รายการ/รหัสเครื่อง	ไฟชาร์จแบตเตอรี่		สภาพแบตเตอรี่		ผลการตรวจสอบ		สถานที่ติดตั้ง	หมายเหตุ
		ปกติ	แก้ไข	ปกติ	แก้ไข	ปกติ	แก้ไข		
279	EXL-STA1-49		/		/		/	ประตูหนีไฟฝั่งFL.49	
280	EXL-CD-1-49		/		/		/	Corridor	
281	EXL-CD-2-49		/		/		/	หน้าโถงลิฟต์โดยสาร	
282	EXL-STA2-1-49		/		/		/	ประตูหนีไฟฝั่งA1.FL.49	
283	EXL-CD-3-49		/		/		/	Corridor	
284	EXL-STA2-2-49		/		/		/	ประตูหนีไฟฝั่งA2.FL.49	
285	EXL-STA1-50		/		/		/	ประตูหนีไฟฝั่งFL.50	
2[illegible]	EXL-CD-1-50		/		/		/	Corridor	
2[illegible]	EXL-CD-2-49		/		/		/	หน้าโถงลิฟต์โดยสาร	
288	EXL-STA2-1-49		/		/		/	ประตูหนีไฟฝั่งA1.FL.49	
289	EXL-CD-3-49		/		/		/	Corridor	
290	EXL-STA2-2-49		/		/		/	ประตูหนีไฟฝั่งA2.FL.49	
291	EXL-STA1-50		/		/		/	ประตูหนีไฟฝั่งFL.50	
292	EXL-CD-1-50		/		/		/	Corridor	
293	EXL-CD-2-50		/		/		/	หน้าโถงลิฟต์โดยสาร	
294	EXL-STA2-1-50		/		/		/	ประตูหนีไฟฝั่งA1.FL.50	
295	EXL-CD-3-50		/		/		/	Corridor	
296	EXL-STA2-2-50		/		/		/	ประตูหนีไฟฝั่งA2.FL.50	
297	EXL-STA1-51		/		/		/	ประตูหนีไฟฝั่งFL.51	
29[illegible]	EXL-CD-1-51		/		/		/	Corridor	
299	EXL-CD-2-51		/		/		/	หน้าโถงลิฟต์โดยสาร	
300	EXL-STA2-1-51		/		/		/	ประตูหนีไฟฝั่งA1.FL.51	
301	EXL-CD-3-51		/		/		/	Corridor	
302	EXL-STA2-2-51		/		/		/	ประตูหนีไฟฝั่งA2.FL.51	
303	EXL-STA1-52		/		/		/	ประตูหนีไฟฝั่งFL.52	
304	EXL-CD-1-52		/		/		/	Corridor	
305	EXL-CD-2-52		/		/		/	หน้าทางออกสระว่ายน้ำ	
306	EXL-STA2-1-52		/		/		/	ในประตูหนีไฟฝั่งA1.FL.52	
307	EXL-STA1-53		/		/		/	ประตูหนีไฟฝั่งFL.53	
308	EXL-STA4-53		/		/		/	ประตูหนีไฟฝั่งFL.53	
309	EXL-STA1-54		/		/		/	ประตูหนีไฟฝั่งFL.54	
[illegible]	EXL-STA1-RF		/		/		/	ทางออกประตูหนีไฟฝั่งFL.55	

งานโดย บริษัท หลัล พร็อพเพอร์ตี้ จำกัด

FRM-PMR-072 Rev.00/ 15 Aug 2020

หน่วยงาน PMR-C ชาคร RPA				ใบตรวจเช็คป้ายทางหนีไฟ (FIRE EXIT)				วันที่ตรวจสอบ 15/1/68 รหัสอุปกรณ์ FE EXL	
ลำดับ	รายการ/รหัสเครื่อง	ไฟชาร์จแบตเตอรี่		สภาพแบตเตอรี่		ผลการตรวจสอบ		สถานที่ติดตั้ง	หมายเหตุ
		ปกติ	แก้ไข	ปกติ	แก้ไข	ปกติ	แก้ไข		
31	EXL-STA4-55		✓		✓		✓	ในประตูหนีไฟฝั่งFL.55	
	EXL-STA4-RF		✓		✓		✓	ทางออกประตูหนีไฟฝั่งFL.55-1	

มายเหตุ

ผู้ตรวจเช็ค หัวหน้าช่าง ผู้อัตราการตรวจสอบ

งชื่อ [redacted]

ดนโดย บริษัท พลัส พร็อพเพอร์ตี้ จำกัด

FRM-PMR-072 Rev.00/ 15 Aug 2020

PLUS+

บริษัท พลัส พร็อพเพอร์ตี้ จำกัด
ตารางตรวจเช็ค EL - 1 เดือน

รหัสงาน	EM/EL-M
รหัสเครื่องจักร	EXL-ALL-ALL
เลขที่ใบงาน	PM250200028
วันที่ปฏิบัติ	15/02/2025
ชื่ออาคาร	RPA | ALL | ALL AREA | ไม่ระบุ | ไม่ระบุ | ALL ALL AREA

ลำดับ	รายการ	ผลการตรวจเช็ค			หมายเหตุ
		ดี	แก้ไข	อาการเสีย	
	Exit Light				
1	ตรวจเช็คทำความสะอาด	✔			
2	ตรวจเช็คความปลอดภัย	✔			
3	ตรวจเช็คสภาพ	✔			

รายชื่อพนักงานที่ปฏิบัติงาน

[redacted]

ชื่อผู้ควบคุม/ผู้ตรวจสอบ

หมายเหตุ

รายละเอียด pm exit light ประจำเดือน

สาเหตุ pm exit light ประจำเดือน

คำแนะนำ -

การแก้ปัญหา -

บันทึกผลการปฏิบัติ

☑ 1.ปฏิบัติงานเสร็จเรียบร้อย ☐ 2.ปฏิบัติงานเสร็จแล้วพบสิ่งที่ต้องแก้ไขอีก (CM)

หน่วยงาน PMR-C ชาคร RPA				ใบตรวจเช็คป้ายทางหนีไฟ (FIRE EXIT)				วันที่ตรวจสอบ 15/02/68 รหัสอุปกรณ์ FE EXL	
ลำดับ	รายการ/รหัสเครื่อง	ไฟชาร์จแบตเตอรี่		สภาพแบตเตอรี่		ผลการตรวจสอบ		สถานที่ติดตั้ง	หมายเหตุ
		ปกติ	แก้ไข	ปกติ	แก้ไข	ปกติ	แก้ไข		
1	EXL-STA1-G		✓		✓		✓	ในประตูหนีไฟFL.G	
2	EXL-CD-01-G		✓		✓		✓	ทางออกฝั่งล้องน้ำLOBBY FL.G	
3	EXL-CD-02-G		✓		✓		✓	ทางออกฝั่งโถงลิฟต์LOBBY FL.G	
4	EXL-STA2-G		✓		✓		✓	ในประตูหนีไฟ.FL.G	
5	EXL-STA3-G		✓		✓		✓	ในประตูหนีไฟFL.G	
6	EXL-CD-01-GA		✓		✓		✓	ทางเดินลานจอดFL.GA	
7	EXL-CD-02-GA		✓		✓		✓	ทางเดินลานจอดFL.GA	
	EXL-STA1-02		✓		✓		✓	ประตูหนีไฟ.FL.2	
9	EXL-STA3-02		✓		✓		✓	ประตูหนีไฟ.FL.2	
10	EXL-STA2-02		✓		✓		✓	ประตูหนีไฟ.FL.2	
11	EXL-CD-01-2A		✓		✓		✓	ทางเดินลานจอดFL.2A	
12	EXL-CD-02-2A		✓		✓		✓	ทางเดินลานจอดFL.2A	
13	EXL-STA1-03		✓		✓		✓	ประตูหนีไฟ.FL.3	
14	EXL-STA3-03		✓		✓		✓	ประตูหนีไฟ.FL.3	
15	EXL-STA2-03		✓		✓		✓	ประตูหนีไฟ.FL.3	
16	EXL-CD-01-3A		✓		✓		✓	ทางเดินลานจอดFL.3A	
17	EXL-CD-02-3A		✓		✓		✓	ทางเดินลานจอดFL.3A	
18	EXL-STA1-04		✓		✓		✓	ประตูหนีไฟ.FL.4	
19	EXL-STA3-04		✓		✓		✓	ประตูหนีไฟ.FL.4	
20	EXL-STA2-04		✓		✓		✓	ประตูหนีไฟFL.4	
1	EXL-CD-01-5A		✓		✓		✓	ทางเดินลานจอดFL.5A	
2	EXL-CD-02-5A		✓		✓		✓	ทางเดินลานจอดFL.5A	
	EXL-STA1-05		✓		✓		✓	ประตูหนีไฟฝั่ง.FL.5	
	EXL-STA3-05		✓		✓		✓	ประตูหนีไฟ.FL.5	
	EXL-STA2-05		✓		✓		✓	ประตูหนีไฟ.FL.5	
	EXL-CD-01-5A		✓		✓		✓	ทางเดินลานจอดFL.5A	
	EXL-CD-02-5A		✓		✓		✓	ทางเดินลานจอดFL.5A	
	EXL-STA1-06		✓		✓		✓	ประตูหนีไฟ.FL.6	
	EXL-CD-1-06		✓		✓		✓	Corridor	
	EXL-CD-2-06		✓		✓		✓	Corridor	

โดย บริษัท พลัส พร็อพเพอร์ตี้ จำกัด

FRM-PMR-072 Rev.00/ 15 Aug 2020

หน่วยงาน PMR-C ชาคร RPA				ใบตรวจเช็คป้ายทางหนีไฟ (FIRE EXIT)				วันที่ตรวจสอบ 15/02/68 รหัสอุปกรณ์ FE EXL	
ลำดับ	รายการ/รหัสเครื่อง	ไฟชาร์จแบตเตอรี่		สภาพแบตเตอรี่		ผลการตรวจสอบ		สถานที่ติดตั้ง	หมายเหตุ
		ปกติ	แก้ไข	ปกติ	แก้ไข	ปกติ	แก้ไข		
31	EXL-STA3-06		✓		✓		✓	ประตูหนีไฟ.FL.6	
32	EXL-STA2-06		✓		✓		✓	ประตูหนีไฟ.FL.6	
33	EXL-CD-01-6A		✓		✓		✓	ทางเดินลานจอดFL.6A	
34	EXL-CD-02-6A		✓		✓		✓	ทางเดินลานจอดFL.6A	
35	EXL-STA1-07		✓		✓		✓	ประตูหนีไฟ.FL.7	
36	EXL-CD-1-07		✓		✓		✓	Corridor	
37	EXL-CD-2-07		✓		✓		✓	Corridor	
	EXL-STA3-07		✓		✓		✓	ประตูหนีไฟ.FL.7	
39	EXL-STA2-07		✓		✓		✓	ประตูหนีไฟ.FL.7	
40	EXL-CD-01-7A		✓		✓		✓	ทางเดินลานจอดFL.7A	
41	EXL-CD-02-7A		✓		✓		✓	ทางเดินลานจอดFL.7A	
42	EXL-STA1-08		✓		✓		✓	ประตูหนีไฟฝั่ง.FL.8	
43	EXL-CD-1-08		✓		✓		✓	Corridor	
44	EXL-CD-2-08		✓		✓		✓	Corridor	
45	EXL-STA3-08		✓		✓		✓	ประตูหนีไฟ.FL.8	
46	EXL-STA2-08		✓		✓		✓	ประตูหนีไฟ.FL.8	
47	EXL-CD-01-8A		✓		✓		✓	ทางเดินลานจอดFL.8A	
48	EXL-CD-02-8A		✓		✓		✓	ทางเดินลานจอดFL.8A	
9	EXL-STA1-09		✓		✓		✓	ประตูหนีไฟ.FL.9	
0	EXL-CD-1-09		✓		✓		✓	Corridor	
1	EXL-CD-2-09		✓		✓		✓	Corridor	
2	EXL-STA3-09		✓		✓		✓	ประตูหนีไฟ.FL.9	
	EXL-STA2-09		✓		✓		✓	ประตูหนีไฟ.FL.9	
	EXL-CD-01-9A		✓		✓		✓	ทางเดินลานจอดFL.9A	
	EXL-CD-02-9A		✓		✓		✓	ทางเดินลานจอดFL.9A	
	EXL-STA1-10		✓		✓		✓	ประตูหนีไฟ.FL.10	
	EXL-CD-1-10		✓		✓		✓	Corridor	
	EXL-CD-2-10		✓		✓		✓	Corridor	
	EXL-STA3-10		✓		✓		✓	ประตูหนีไฟ.FL.10	
	EXL-STA2-10		✓		✓		✓	ประตูหนีไฟ.FL.10	
	EXL-CD-01-10A		✓		✓		✓	ทางเดินลานจอดFL.10A	

โดย บริษัท พลัส พร็อพเพอร์ตี้ จำกัด

FRM-PMR-072 Rev.00/ 15 Aug 2020

หน่วยงาน PMR-C
อาคาร RPA

ใบตรวจเช็คป้ายทางหนีไฟ
(FIRE EXIT)

วันที่ตรวจสอบ 15/09/68
รหัสอุปกรณ์ FE EXL

ลำดับ	รายการ/รหัสเครื่อง	ไฟชาร์จแบตเตอรี่		สภาพแบตเตอรี่		ผลการตรวจสอบ		สถานที่ติดตั้ง	หมายเหตุ
		ปกติ	แก้ไข	ปกติ	แก้ไข	ปกติ	แก้ไข		
62	EXL-CD-02-10A		/		/		/	ทางเดินลานจอดFL.10A	
63	EXL-STA1-11		/		/		/	ประตูหนีไฟ.FL.11	
64	EXL-CD-1-11		/		/		/	Corridor	
65	EXL-CD-2-11		/		/		/	Corridor	
66	EXL-STA3-11		/		/		/	ประตูหนีไฟ.FL.12	
67	EXL-STA1-12		/		/		/	ประตูหนีไฟ.FL.12	
68	EXL-CD-1-12		/		/		/	Corridor	
	EXL-CD-2-12		/		/		/	Corridor	
70	EXL-STA3-12		/		/		/	ประตูหนีไฟ.FL.12	
71	EXL-STA1-13		/		/		/	ประตูหนีไฟฝั่งFL.13	
72	EXL-CD-1-13		/		/		/	Corridor	
73	EXL-CD-2-13		/		/		/	หน้าโถงลิฟต์โดยสาร	
74	EXL-STA2-1-13		/		/		/	ประตูหนีไฟฝั่งA1.FL.13	
75	EXL-CD-3-13		/		/		/	Corridor	
76	EXL-STA2-2-13		/		/		/	ประตูหนีไฟฝั่งA2.FL.13	
77	EXL-STA1-14		/		/		/	ประตูหนีไฟฝั่งFL.14	
78	EXL-STA1-1-14		/		/		/	ประตูหนีไฟประตูในFL.14	
79	EXL-CD-1-14		/		/		/	Corridor	
80	EXL-CD-2-14		/		/		/	หน้าโถงลิฟต์โดยสาร	
81	EXL-STA2-1-14		/		/		/	ประตูหนีไฟฝั่งA1.FL.14	
82	EXL-CD-3-14		/		/		/	Corridor	
83	EXL-STA2-2-14		/		/		/	ประตูหนีไฟฝั่งA2.FL.14	
84	EXL-STA1-15		/		/		/	ประตูหนีไฟฝั่งFL.15	
85	EXL-CD-1-15		/		/		/	Corridor	
	EXL-CD-2-15		/		/		/	หน้าโถงลิฟต์โดยสาร	
	EXL-STA2-1-15		/		/		/	ประตูหนีไฟฝั่งA1.FL.15	
	EXL-CD-3-15		/		/		/	Corridor	
	EXL-STA2-2-15		/		/		/	ประตูหนีไฟฝั่งA2.FL.15	
	EXL-STA1-16		/		/		/	ประตูหนีไฟฝั่งFL.16	
	EXL-CD-1-16		/		/		/	Corridor	
	EXL-CD-2-16		/		/		/	หน้าโถงลิฟต์โดยสาร	

ผลิตโดย บริษัท พลัส พร็อพเพอร์ตี้ จำกัด

FRM-PMR-072 Rev.00/ 15 Aug 2020

หน่วยงาน PMR-C
อาคาร RPA

ใบตรวจเช็คป้ายทางหนีไฟ
(FIRE EXIT)

วันที่ตรวจสอบ 15/09/68
รหัสอุปกรณ์ FE EXL

ลำดับ	รายการ/รหัสเครื่อง	ไฟชาร์จแบตเตอรี่		สภาพแบตเตอรี่		ผลการตรวจสอบ		สถานที่ติดตั้ง	หมายเหตุ
		ปกติ	แก้ไข	ปกติ	แก้ไข	ปกติ	แก้ไข		
93	EXL-STA2-1-16		/		/		/	ประตูหนีไฟฝั่งA1.FL.16	
94	EXL-CD-3-16		/		/		/	Corridor	
95	EXL-STA2-2-16		/		/		/	ประตูหนีไฟฝั่งA2.FL.16	
96	EXL-STA1-17		/		/		/	ประตูหนีไฟฝั่งFL.17	
97	EXL-CD-1-17		/		/		/	Corridor	
98	EXL-CD-2-17		/		/		/	หน้าโถงลิฟต์โดยสาร	
99	EXL-STA2-1-17		/		/		/	ประตูหนีไฟฝั่งA1.FL.17	
	EXL-CD-3-17		/		/		/	Corridor	
101	EXL-STA2-2-17		/		/		/	ประตูหนีไฟฝั่งA2.FL.17	
102	EXL-STA1-18		/		/		/	ประตูหนีไฟฝั่งFL.18	
103	EXL-CD-1-18		/		/		/	Corridor	
104	EXL-CD-2-18		/		/		/	หน้าโถงลิฟต์โดยสาร	
105	EXL-STA2-1-18		/		/		/	ประตูหนีไฟฝั่งA1.FL.18	
106	EXL-CD-3-18		/		/		/	Corridor	
107	EXL-STA2-2-18		/		/		/	ประตูหนีไฟฝั่งA2.FL.18	
108	EXL-STA1-19		/		/		/	ประตูหนีไฟฝั่งFL.19	
109	EXL-CD-1-19		/		/		/	Corridor	
110	EXL-CD-2-19		/		/		/	หน้าโถงลิฟต์โดยสาร	
11	EXL-STA2-1-19		/		/		/	ประตูหนีไฟฝั่งA1.FL.19	
12	EXL-CD-3-19		/		/		/	Corridor	
13	EXL-STA2-2-19		/		/		/	ประตูหนีไฟฝั่งA2.FL.19	
14	EXL-STA1-20		/		/		/	ประตูหนีไฟฝั่งFL.20	
15	EXL-CD-1-20		/		/		/	Corridor	
6	EXL-CD-2-20		/		/		/	หน้าโถงลิฟต์โดยสาร	
7	EXL-STA2-1-20		/		/		/	ประตูหนีไฟฝั่งA1.FL.20	
8	EXL-CD-3-20		/		/		/	Corridor	
9	EXL-STA2-2-20		/		/		/	ประตูหนีไฟฝั่งA2.FL.20	
	EXL-STA1-21		/		/		/	ประตูหนีไฟฝั่งFL.21	
	EXL-CD-1-21		/		/		/	Corridor	
	EXL-CD-2-21		/		/		/	หน้าโถงลิฟต์โดยสาร	
	EXL-STA2-1-21		/		/		/	ประตูหนีไฟฝั่งA1.FL.21	

ผลิตโดย บริษัท พลัส พร็อพเพอร์ตี้ จำกัด

FRM-PMR-072 Rev.00/ 15 Aug 2020

หน่วยงาน PMR-C
อาคาร RPA

ใบตรวจเช็คป้ายทางหนีไฟ
(FIRE EXIT)

วันที่ตรวจสอบ 15/09/68
รหัสอุปกรณ์ FE EXL

ลำดับ	รายการ/รหัสเครื่อง	ไฟชาร์จแบตเตอรี่		สภาพแบตเตอรี่		ผลการตรวจสอบ		สถานที่ติดตั้ง	หมายเหตุ
		ปกติ	แก้ไข	ปกติ	แก้ไข	ปกติ	แก้ไข		
124	EXL-CD-3-21		/		/		/	Corridor	
125	EXL-STA2-2-21		/		/		/	ประตูหนีไฟฝั่งA2.FL.21	
126	EXL-STA1-22		/		/		/	ประตูหนีไฟฝั่งFL.22	
127	EXL-CD-1-22		/		/		/	Corridor	
128	EXL-CD-2-22		/		/		/	หน้าโถงลิฟต์โดยสาร	
129	EXL-STA2-1-22		/		/		/	ประตูหนีไฟฝั่งA1.FL.22	
130	EXL-CD-3-22		/		/		/	Corridor	
1	EXL-STA2-2-22		/		/		/	ประตูหนีไฟฝั่งA2.FL.22	
132	EXL-STA1-23		/		/		/	ประตูหนีไฟฝั่งFL.23	
133	EXL-CD-1-23		/		/		/	Corridor	
134	EXL-CD-2-23		/		/		/	หน้าโถงลิฟต์โดยสาร	
135	EXL-STA2-1-23		/		/		/	ประตูหนีไฟฝั่งA1.FL.23	
136	EXL-CD-3-23		/		/		/	Corridor	
137	EXL-STA2-2-23		/		/		/	ประตูหนีไฟฝั่งA2.FL.23	
138	EXL-STA1-24		/		/		/	ประตูหนีไฟฝั่งFL.24	
139	EXL-CD-1-24		/		/		/	Corridor	
40	EXL-CD-2-24		/		/		/	หน้าโถงลิฟต์โดยสาร	
41	EXL-STA2-1-24		/		/		/	ประตูหนีไฟฝั่งA1.FL.24	
42	EXL-CD-3-24		/		/		/	Corridor	
43	EXL-STA2-2-24		/		/		/	ประตูหนีไฟฝั่งA2.FL.24	
44	EXL-STA1-26		/		/		/	ประตูหนีไฟฝั่งFL.26	
5	EXL-CD-1-26		/		/		/	Corridor	
6	EXL-CD-2-26		/		/		/	หน้าโถงลิฟต์โดยสาร	
7	EXL-STA2-1-26		/		/		/	ประตูหนีไฟฝั่งA1.FL.26	
8	EXL-CD-3-26		/		/		/	Corridor	
9	EXL-STA2-2-26		/		/		/	ประตูหนีไฟฝั่งA2.FL.26	
	EXL-STA1-27		/		/		/	ประตูหนีไฟฝั่งFL.27	
	EXL-CD-1-27		/		/		/	Corridor	
	EXL-CD-2-27		/		/		/	หน้าโถงลิฟต์โดยสาร	
	EXL-STA2-1-27		/		/		/	ประตูหนีไฟฝั่งA1.FL.27	
	EXL-CD-3-27		/		/		/	Corridor	

ผลิตโดย บริษัท พลัส พร็อพเพอร์ตี้ จำกัด

FRM-PMR-072 Rev.00/ 15 Aug 2020

หน่วยงาน PMR-C
อาคาร RPA

ใบตรวจเช็คป้ายทางหนีไฟ
(FIRE EXIT)

วันที่ตรวจสอบ 15/09/68
รหัสอุปกรณ์ FE EXL

ลำดับ	รายการ/รหัสเครื่อง	ไฟชาร์จแบตเตอรี่		สภาพแบตเตอรี่		ผลการตรวจสอบ		สถานที่ติดตั้ง	หมายเหตุ
		ปกติ	แก้ไข	ปกติ	แก้ไข	ปกติ	แก้ไข		
155	EXL-STA2-2-27		/		/		/	ประตูหนีไฟฝั่งA2.FL.27	
156	EXL-STA1-28		/		/		/	ประตูหนีไฟฝั่งFL.28	
157	EXL-CD-1-28		/		/		/	Corridor	
158	EXL-CD-2-28		/		/		/	หน้าโถงลิฟต์โดยสาร	
159	EXL-STA2-1-28		/		/		/	ประตูหนีไฟฝั่งA1.FL.28	
160	EXL-CD-3-28		/		/		/	Corridor	
161	EXL-STA2-2-28		/		/		/	ประตูหนีไฟฝั่งA2.FL.28	
1	EXL-STA1-29		/		/		/	ประตูหนีไฟฝั่งFL.29	
163	EXL-CD-1-29		/		/		/	Corridor	
164	EXL-CD-2-29		/		/		/	หน้าโถงลิฟต์โดยสาร	
165	EXL-STA2-1-29		/		/		/	ประตูหนีไฟฝั่งA1.FL.29	
166	EXL-CD-3-29		/		/		/	Corridor	
167	EXL-STA2-2-29		/		/		/	ประตูหนีไฟฝั่งA2.FL.29	
168	EXL-STA1-30		/		/		/	ประตูหนีไฟฝั่งFL.30	
169	EXL-CD-1-30		/		/		/	Corridor	
70	EXL-CD-2-30		/		/		/	หน้าโถงลิฟต์โดยสาร	
71	EXL-STA2-1-30		/		/		/	ประตูหนีไฟฝั่งA1.FL.30	
72	EXL-CD-3-30		/		/		/	Corridor	
7	EXL-STA2-2-30		/		/		/	ประตูหนีไฟฝั่งA2.FL.30	
74	EXL-STA1-31		/		/		/	ประตูหนีไฟฝั่งFL.31	
5	EXL-CD-1-31		/		/		/	Corridor	
6	EXL-CD-2-31		/		/		/	หน้าโถงลิฟต์โดยสาร	
7	EXL-STA2-1-31		/		/		/	ประตูหนีไฟฝั่งA1.FL.31	
8	EXL-CD-3-31		/		/		/	Corridor	
9	EXL-STA2-2-31		/		/		/	ประตูหนีไฟฝั่งA2.FL.31	
	EXL-STA1-32		/		/		/	ประตูหนีไฟฝั่งFL.32	
	EXL-CD-1-32		/		/		/	Corridor	
	EXL-CD-2-32		/		/		/	หน้าโถงลิฟต์โดยสาร	
	EXL-STA2-1-32		/		/		/	ประตูหนีไฟฝั่งA1.FL.32	
	EXL-CD-3-32		/		/		/	Corridor	
	EXL-STA2-2-32		/		/		/	ประตูหนีไฟฝั่งA2.FL.32	

ผลิตโดย บริษัท พลัส พร็อพเพอร์ตี้ จำกัด

FRM-PMR-072 Rev.00/ 15 Aug 2020

หน่วยงาน PMR-C อาคาร RPA				ใบตรวจเช็คป้ายทางหนีไฟ (FIRE EXIT)				วันที่ตรวจสอบ 15/02/68 รหัสอุปกรณ์ FE EXL	
ลำดับ	รายการ/รหัสเครื่อง	ไฟชาร์จแบตเตอรี่		สภาพแบตเตอรี่		ผลการตรวจสอบ		สถานที่ติดตั้ง	หมายเหตุ
		ปกติ	แก้ไข	ปกติ	แก้ไข	ปกติ	แก้ไข		
186	EXL-STA1-33		/		/		/	ประตูหนีไฟฝั่งFL.33	
187	EXL-CD-1-33		/		/		/	Corridor	
188	EXL-CD-2-33		/		/		/	หน้าโถงลิฟต์โดยสาร	
189	EXL-STA2-1-33		/		/		/	ประตูหนีไฟฝั่งA1.FL.33	
190	EXL-CD-3-33		/		/		/	Corridor	
191	EXL-STA2-2-33		/		/		/	ประตูหนีไฟฝั่งA2.FL.33	
192	EXL-STA1-34		/		/		/	ประตูหนีไฟฝั่งFL.34	
[illegible]	EXL-CD-1-34		/		/		/	Corridor	
194	EXL-CD-2-34		/		/		/	หน้าโถงลิฟต์โดยสาร	
195	EXL-STA2-1-34		/		/		/	ประตูหนีไฟฝั่งA1.FL.34	
196	EXL-CD-3-34		/		/		/	Corridor	
197	EXL-STA2-2-34		/		/		/	ประตูหนีไฟฝั่งA2.FL.34	
198	EXL-STA1-35		/		/		/	ประตูหนีไฟฝั่งFL.35	
199	EXL-CD-1-35		/		/		/	Corridor	
200	EXL-CD-2-35		/		/		/	หน้าโถงลิฟต์โดยสาร	
201	EXL-STA2-1-35		/		/		/	ประตูหนีไฟฝั่งA1.FL.35	
202	EXL-CD-3-35		/		/		/	Corridor	
203	EXL-STA2-2-35		/		/		/	ประตูหนีไฟฝั่งA2.FL.35	
0[illegible]	EXL-STA1-36		/		/		/	ประตูหนีไฟฝั่งFL.36	
05	EXL-CD-1-36		/		/		/	Corridor	
06	EXL-CD-2-36		/		/		/	หน้าโถงลิฟต์โดยสาร	
07	EXL-STA2-1-36		/		/		/	ประตูหนีไฟฝั่งA1.FL.36	
08	EXL-CD-3-36		/		/		/	Corridor	
9	EXL-STA2-2-36		/		/		/	ประตูหนีไฟฝั่งA2.FL.36	
0	EXL-STA1-37		/		/		/	ประตูหนีไฟฝั่งFL.37	
1	EXL-CD-1-37		/		/		/	Corridor	
2	EXL-CD-2-37		/		/		/	หน้าโถงลิฟต์โดยสาร	
[illegible]	EXL-STA2-1-37		/		/		/	ประตูหนีไฟฝั่งA1.FL.37	
	EXL-CD-3-37		/		/		/	Corridor	
	EXL-STA2-2-37		/		/		/	ประตูหนีไฟฝั่งA2.FL.37	
	EXL-STA1-38		/		/		/	ประตูหนีไฟฝั่งFL.38	

นโดย บริษัท พลัส พร็อพเพอร์ตี้ จำกัด

FRM-PMR-072 Rev.00/ 15 Aug 2020

หน่วยงาน PMR-C อาคาร RPA				ใบตรวจเช็คป้ายทางหนีไฟ (FIRE EXIT)				วันที่ตรวจสอบ 15/02/68 รหัสอุปกรณ์ FE EXL	
ลำดับ	รายการ/รหัสเครื่อง	ไฟชาร์จแบตเตอรี่		สภาพแบตเตอรี่		ผลการตรวจสอบ		สถานที่ติดตั้ง	หมายเหตุ
		ปกติ	แก้ไข	ปกติ	แก้ไข	ปกติ	แก้ไข		
217	EXL-CD-1-38		/		/		/	Corridor	
218	EXL-CD-2-38		/		/		/	หน้าโถงลิฟต์โดยสาร	
219	EXL-STA2-1-38		/		/		/	ประตูหนีไฟฝั่งA1.FL.38	
220	EXL-CD-3-38		/		/		/	Corridor	
221	EXL-STA2-2-38		/		/		/	ประตูหนีไฟฝั่งA2.FL.38	
222	EXL-STA1-39		/		/		/	ประตูหนีไฟฝั่งFL.39	
223	EXL-CD-1-39		/		/		/	Corridor	
2	EXL-CD-2-39		/		/		/	หน้าโถงลิฟต์โดยสาร	
225	EXL-STA2-1-39		/		/		/	ประตูหนีไฟฝั่งA1.FL.39	
226	EXL-CD-3-39		/		/		/	Corridor	
227	EXL-STA2-2-39		/		/		/	ประตูหนีไฟฝั่งA2.FL.39	
228	EXL-STA1-40		/		/		/	ประตูหนีไฟฝั่งFL.40	
229	EXL-CD-1-40		/		/		/	Corridor	
230	EXL-CD-2-40		/		/		/	หน้าโถงลิฟต์โดยสาร	
231	EXL-STA2-1-40		/		/		/	ประตูหนีไฟฝั่งA1.FL.40	
232	EXL-CD-3-40		/		/		/	Corridor	
233	EXL-STA2-2-40		/		/		/	ประตูหนีไฟฝั่งA2.FL.40	
34	EXL-STA1-41		/		/		/	ประตูหนีไฟฝั่งFL.41	
35	EXL-CD-1-41		/		/		/	Corridor	
36	EXL-CD-2-41		/		/		/	หน้าโถงลิฟต์โดยสาร	
37	EXL-STA2-1-41		/		/		/	ประตูหนีไฟฝั่งA1.FL.41	
38	EXL-CD-3-41		/		/		/	Corridor	
9	EXL-STA2-2-41		/		/		/	ประตูหนีไฟฝั่งA2.FL.41	
0	EXL-STA1-42		/		/		/	ประตูหนีไฟฝั่งFL.42	
1	EXL-CD-1-42		/		/		/	Corridor	
2	EXL-CD-2-42		/		/		/	หน้าโถงลิฟต์โดยสาร	
	EXL-STA2-1-42		/		/		/	ประตูหนีไฟฝั่งA1.FL.42	
	EXL-CD-3-42		/		/		/	Corridor	
	EXL-STA2-2-42		/		/		/	ประตูหนีไฟฝั่งA2.FL.42	
	EXL-STA1-43		/		/		/	ประตูหนีไฟฝั่งFL.43	
	EXL-STA2-1-43		/		/		/	ประตูหนีไฟฝั่งA1.FL.43	

นโดย บริษัท พลัส พร็อพเพอร์ตี้ จำกัด

FRM-PMR-072 Rev.00/ 15 Aug 2020

หน่วยงาน PMR-C อาคาร RPA				ใบตรวจเช็คป้ายทางหนีไฟ (FIRE EXIT)				วันที่ตรวจสอบ 15/02/68 รหัสอุปกรณ์ FE EXL	
ลำดับ	รายการ/รหัสเครื่อง	ไฟชาร์จแบตเตอรี่		สภาพแบตเตอรี่		ผลการตรวจสอบ		สถานที่ติดตั้ง	หมายเหตุ
		ปกติ	แก้ไข	ปกติ	แก้ไข	ปกติ	แก้ไข		
248	EXL-STA2-2-43		/		/		/	ประตูหนีไฟฝั่งA2.FL.43	
249	EXL-STA1-44		/		/		/	ประตูหนีไฟฝั่งFL.44	
250	EXL-CD-1-44		/		/		/	Corridor	
251	EXL-CD-2-44		/		/		/	หน้าโถงลิฟต์โดยสาร	
252	EXL-STA2-1-44		/		/		/	ประตูหนีไฟฝั่งA1.FL.44	
253	EXL-CD-3-44		/		/		/	Corridor	
254	EXL-STA2-2-44		/		/		/	ประตูหนีไฟฝั่งA2.FL.44	
	EXL-STA1-45		/		/		/	ประตูหนีไฟฝั่งFL.45	
256	EXL-CD-1-45		/		/		/	Corridor	
257	EXL-CD-2-45		/		/		/	หน้าโถงลิฟต์โดยสาร	
258	EXL-STA2-1-45		/		/		/	ประตูหนีไฟฝั่งA1.FL.45	
259	EXL-CD-3-45		/		/		/	Corridor	
260	EXL-STA2-2-45		/		/		/	ประตูหนีไฟฝั่งA2.FL.45	
261	EXL-STA1-46		/		/		/	ประตูหนีไฟฝั่งFL.46	
262	EXL-CD-1-46		/		/		/	Corridor	
263	EXL-CD-2-46		/		/		/	หน้าโถงลิฟต์โดยสาร	
264	EXL-STA2-1-46		/		/		/	ประตูหนีไฟฝั่งA1.FL.46	
265	EXL-CD-3-46		/		/		/	Corridor	
26[illegible]	EXL-STA2-2-46		/		/		/	ประตูหนีไฟฝั่งA2.FL.46	
267	EXL-STA1-47		/		/		/	ประตูหนีไฟฝั่งFL.47	
268	EXL-CD-1-47		/		/		/	Corridor	
69	EXL-CD-2-47		/		/		/	หน้าโถงลิฟต์โดยสาร	
70	EXL-STA2-1-47		/		/		/	ประตูหนีไฟฝั่งA1.FL.47	
71	EXL-CD-3-47		/		/		/	Corridor	
72	EXL-STA2-2-47		/		/		/	ประตูหนีไฟฝั่งA2.FL.47	
3	EXL-STA1-48		/		/		/	ประตูหนีไฟฝั่งFL.48	
4	EXL-CD-1-48		/		/		/	Corridor	
5	EXL-CD-2-48		/		/		/	หน้าโถงลิฟต์โดยสาร	
6	EXL-STA2-1-48		/		/		/	ประตูหนีไฟฝั่งA1.FL.48	
[illegible]	EXL-CD-3-48		/		/		/	Corridor	
	EXL-STA2-2-48		/		/		/	ประตูหนีไฟฝั่งA2.FL.48	

านโดย บริษัท พลัส พร็อพเพอร์ตี้ จำกัด

FRM-PMR-072 Rev.00/ 15 Aug 2020

หน่วยงาน PMR-C อาคาร RPA				ใบตรวจเช็คป้ายทางหนีไฟ (FIRE EXIT)				วันที่ตรวจสอบ 15/02/68 รหัสอุปกรณ์ FE EXL	
ลำดับ	รายการ/รหัสเครื่อง	ไฟชาร์จแบตเตอรี่		สภาพแบตเตอรี่		ผลการตรวจสอบ		สถานที่ติดตั้ง	หมายเหตุ
		ปกติ	แก้ไข	ปกติ	แก้ไข	ปกติ	แก้ไข		
279	EXL-STA1-49		/		/		/	ประตูหนีไฟฝั่งFL.49	
280	EXL-CD-1-49		/		/		/	Corridor	
281	EXL-CD-2-49		/		/		/	หน้าโถงลิฟต์โดยสาร	
282	EXL-STA2-1-49		/		/		/	ประตูหนีไฟฝั่งA1.FL.49	
283	EXL-CD-3-49		/		/		/	Corridor	
284	EXL-STA2-2-49		/		/		/	ประตูหนีไฟฝั่งA2.FL.49	
285	EXL-STA1-50		/		/		/	ประตูหนีไฟฝั่งFL.50	
28[illegible]	EXL-CD-1-50		/		/		/	Corridor	
2[illegible]	EXL-CD-2-49		/		/		/	หน้าโถงลิฟต์โดยสาร	
288	EXL-STA2-1-49		/		/		/	ประตูหนีไฟฝั่งA1.FL.49	
289	EXL-CD-3-49		/		/		/	Corridor	
290	EXL-STA2-2-49		/		/		/	ประตูหนีไฟฝั่งA2.FL.49	
291	EXL-STA1-50		/		/		/	ประตูหนีไฟฝั่งFL.50	
292	EXL-CD-1-50		/		/		/	Corridor	
293	EXL-CD-2-50		/		/		/	หน้าโถงลิฟต์โดยสาร	
294	EXL-STA2-1-50		/		/		/	ประตูหนีไฟฝั่งA1.FL.50	
295	EXL-CD-3-50		/		/		/	Corridor	
296	EXL-STA2-2-50		/		/		/	ประตูหนีไฟฝั่งA2.FL.50	
297	EXL-STA1-51		/		/		/	ประตูหนีไฟฝั่งFL.51	
29[illegible]	EXL-CD-1-51		/		/		/	Corridor	
299	EXL-CD-2-51		/		/		/	หน้าโถงลิฟต์โดยสาร	
00	EXL-STA2-1-51		/		/		/	ประตูหนีไฟฝั่งA1.FL.51	
01	EXL-CD-3-51		/		/		/	Corridor	
02	EXL-STA2-2-51		/		/		/	ประตูหนีไฟฝั่งA2.FL.51	
03	EXL-STA1-52		/		/		/	ประตูหนีไฟฝั่งFL.52	
04	EXL-CD-1-52		/		/		/	Corridor	
05	EXL-CD-2-52		/		/		/	หน้าทางออกสระว่ายน้ำ	
6	EXL-STA2-1-52		/		/		/	ในประตูหนีไฟฝั่งA1.FL.52	
7	EXL-STA1-53		/		/		/	ประตูหนีไฟฝั่งFL.53	
8	EXL-STA4-53		/		/		/	ประตูหนีไฟฝั่งFL.53	
9	EXL-STA1-54		/		/		/	ประตูหนีไฟฝั่งFL.54	
[illegible]	EXL-STA1-RF		/		/		/	ทางออกประตูหนีไฟฝั่งFL.55	

านโดย บริษัท พลัส พร็อพเพอร์ตี้ จำกัด

FRM-PMR-072 Rev.00/ 15 Aug 2020

หน่วยงาน PMR-C อาคาร RPA				ใบตรวจเช็คป้ายทางหนีไฟ (FIRE EXIT)				วันที่ตรวจสอบ 15/09/68 รหัสอุปกรณ์ FE EXL	
ลำดับ	รายการ/รหัสเครื่อง	ไฟชาร์จแบตเตอรี่		สภาพแบตเตอรี่		ผลการตรวจสอบ		สถานที่ติดตั้ง	หมายเหตุ
		ปกติ	แก้ไข	ปกติ	แก้ไข	ปกติ	แก้ไข		
31	EXL-STA4-55		/		/		/	ในประตูหนีไฟฝั่งFL.55	
32	EXL-STA4-RF		/		/		/	ทางออกประตูหนีไฟฝั่งFL.55-1	

หมายเหตุ

ผู้ตรวจเช็ค หัวหน้าช่าง ผู้จัดการอาคาร

[redacted]

เโดย บริษัท พลัส พร็อพเพอร์ตี้ จำกัด

FRM-PMR-072 Rev.00/ 15 Aug 2020

PLUS+

บริษัท พลัส พร็อพเพอร์ตี้ จำกัด

ตารางตรวจเช็ค EL - 1 เดือน

รหัสงาน	EM/EL-M
รหัสเครื่องจักร	EXL-ALL-ALL
เลขที่ใบงาน	PM250300026
วันที่ปฏิบัติ	15/03/2025
ชื่ออาคาร	RPA | ALL | ALL AREA | ไม่ระบุ | ไม่ระบุ | ALL ALL AREA

ลำดับ	รายการ	ผลการตรวจเช็ค			หมายเหตุ
		ดี	แก้ไข	อาการเสีย	
	Exit Light				
1	ตรวจเช็คสภาพ	✔			
2	ตรวจเช็คทำความสะอาด	✔			
3	ตรวจเช็คความปลอดภัย	✔			

รายชื่อหนักงานที่ปฏิบัติงาน

[redacted]

ชื่อผู้ควบคุม/ผู้ตรวจสอบ

หมายเหตุ

รายละเอียด PM fire exit

สาเหตุ PM fire exit

คำแนะนำ

การแก้ปัญหา -

บันทึกผลการปฏิบัติ

☑ 1.ปฏิบัติงานเสร็จเรียบร้อย ☐ 2.ปฏิบัติงานเสร็จแล้วพบสิ่งที่ต้องแก้ไขอีก (CM)

หน่วยงาน PMR-C อาคาร RPA				ใบตรวจเช็คป้ายทางหนีไฟ (FIRE EXIT)				วันที่ตรวจสอบ 15/3/68 รหัสอุปกรณ์ FE EXL	
ลำดับ	รายการ/รหัสเครื่อง	ไฟชาร์จแบตเตอรี่		สภาพแบตเตอรี่		ผลการตรวจสอบ		สถานที่ติดตั้ง	หมายเหตุ
		ปกติ	แก้ไข	ปกติ	แก้ไข	ปกติ	แก้ไข		
1	EXL-STA1-G		/		/		/	ในประตูหนีไฟFL.G	
2	EXL-CD-01-G		/		/		/	ทางออกฝั่งห้องน้ำLOBBY FL.G	
3	EXL-CD-02-G		/		/		/	ทางออกฝั่งห้องลิฟต์LOBBY FL.G	
4	EXL-STA2-G		/		/		/	ในประตูหนีไฟ.FL.G	
5	EXL-STA3-G		/		/		/	ในประตูหนีไฟFL.G	
6	EXL-CD-01-GA		/		/		/	ทางเดินลานจอดFL.GA	
7	EXL-CD-02-GA		/		/		/	ทางเดินลานจอดFL.GA	
	EXL-STA1-02		/		/		/	ประตูหนีไฟ.FL.2	
9	EXL-STA3-02		/		/		/	ประตูหนีไฟ.FL.2	
10	EXL-STA2-02		/		/		/	ประตูหนีไฟ.FL.2	
11	EXL-CD-01-2A		/		/		/	ทางเดินลานจอดFL.2A	
12	EXL-CD-02-2A		/		/		/	ทางเดินลานจอดFL.2A	
13	EXL-STA1-03		/		/		/	ประตูหนีไฟ.FL.3	
14	EXL-STA3-03		/		/		/	ประตูหนีไฟ.FL.3	
15	EXL-STA2-03		/		/		/	ประตูหนีไฟ.FL.3	
16	EXL-CD-01-3A		/		/		/	ทางเดินลานจอดFL.3A	
17	EXL-CD-02-3A		/		/		/	ทางเดินลานจอดFL.3A	
8	EXL-STA1-04		/		/		/	ประตูหนีไฟ.FL.4	
	EXL-STA3-04		/		/		/	ประตูหนีไฟ.FL.4	
	EXL-STA2-04		/		/		/	ประตูหนีไฟFL.4	
	EXL-CD-01-5A		/		/		/	ทางเดินลานจอดFL.5A	
	EXL-CD-02-5A		/		/		/	ทางเดินลานจอดFL.5A	
	EXL-STA1-05		/		/		/	ประตูหนีไฟฝั่ง.FL.5	
	EXL-STA3-05		/		/		/	ประตูหนีไฟ.FL.5	
	EXL-STA2-05		/		/		/	ประตูหนีไฟ.FL.5	
	EXL-CD-01-5A		/		/		/	ทางเดินลานจอดFL.5A	
	EXL-CD-02-5A		/		/		/	ทางเดินลานจอดFL.5A	
	EXL-STA1-06		/		/		/	ประตูหนีไฟ.FL.6	
	EXL-CD-1-06		/		/		/	Corridor	
	EXL-CD-2-06		/		/		/	Corridor	

จยบริษัท พลัส พร็อพเพอร์ตี้ จำกัด

FRM-PMR-072 Rev.00/ 15 Aug 2020

หน่วยงาน PMR-C อาคาร RPA				ใบตรวจเช็คป้ายทางหนีไฟ (FIRE EXIT)				วันที่ตรวจสอบ 15/3/68 รหัสอุปกรณ์ FE EXL	
ลำดับ	รายการ/รหัสเครื่อง	ไฟชาร์จแบตเตอรี่		สภาพแบตเตอรี่		ผลการตรวจสอบ		สถานที่ติดตั้ง	หมายเหตุ
		ปกติ	แก้ไข	ปกติ	แก้ไข	ปกติ	แก้ไข		
31	EXL-STA3-06		/		/		/	ประตูหนีไฟ.FL.6	
32	EXL-STA2-06		/		/		/	ประตูหนีไฟ.FL.6	
33	EXL-CD-01-6A		/		/		/	ทางเดินลานจอดFL.6A	
34	EXL-CD-02-6A		/		/		/	ทางเดินลานจอดFL.6A	
35	EXL-STA1-07		/		/		/	ประตูหนีไฟ.FL.7	
36	EXL-CD-1-07		/		/		/	Corridor	
37	EXL-CD-2-07		/		/		/	Corridor	
	EXL-STA3-07		/		/		/	ประตูหนีไฟ.FL.7	
39	EXL-STA2-07		/		/		/	ประตูหนีไฟ.FL.7	
40	EXL-CD-01-7A		/		/		/	ทางเดินลานจอดFL.7A	
41	EXL-CD-02-7A		/		/		/	ทางเดินลานจอดFL.7A	
42	EXL-STA1-08		/		/		/	ประตูหนีไฟฝั่ง.FL.8	
43	EXL-CD-1-08		/		/		/	Corridor	
44	EXL-CD-2-08		/		/		/	Corridor	
45	EXL-STA3-08		/		/		/	ประตูหนีไฟ.FL.8	
46	EXL-STA2-08		/		/		/	ประตูหนีไฟ.FL.8	
47	EXL-CD-01-8A		/		/		/	ทางเดินลานจอดFL.8A	
48	EXL-CD-02-8A		/		/		/	ทางเดินลานจอดFL.8A	
	EXL-STA1-09		/		/		/	ประตูหนีไฟ.FL.9	
	EXL-CD-1-09		/		/		/	Corridor	
	EXL-CD-2-09		/		/		/	Corridor	
	EXL-STA3-09		/		/		/	ประตูหนีไฟ.FL.9	
	EXL-STA2-09		/		/		/	ประตูหนีไฟ.FL.9	
	EXL-CD-01-9A		/		/		/	ทางเดินลานจอดFL.9A	
	EXL-CD-02-9A		/		/		/	ทางเดินลานจอดFL.9A	
	EXL-STA1-10		/		/		/	ประตูหนีไฟ.FL.10	
	EXL-CD-1-10		/		/		/	Corridor	
	EXL-CD-2-10		/		/		/	Corridor	
	EXL-STA3-10		/		/		/	ประตูหนีไฟ.FL.10	
	EXL-STA2-10		/		/		/	ประตูหนีไฟ.FL.10	
	EXL-CD-01-10A		/		/		/	ทางเดินลานจอดFL.10A	

จยบริษัท พลัส พร็อพเพอร์ตี้ จำกัด

FRM-PMR-072 Rev.00/ 15 Aug 2020

หน่วยงาน PMR-C
อาคาร RPA

ใบตรวจเช็คป้ายทางหนีไฟ (FIRE EXIT)

วันที่ตรวจสอบ 15/3/68
รหัสอุปกรณ์ FE EXL

ลำดับ	รายการ/รหัสเครื่อง	ไฟชาร์จแบตเตอรี่ ปกติ	ไฟชาร์จแบตเตอรี่ แก้ไข	สภาพแบตเตอรี่ ปกติ	สภาพแบตเตอรี่ แก้ไข	ผลการตรวจสอบ ปกติ	ผลการตรวจสอบ แก้ไข	สถานที่ติดตั้ง	หมายเหตุ
62	EXL-CD-02-10A		/		/		/	ทางเดินลานจอดFL.10A	
63	EXL-STA1-11		/		/		/	ประตูหนีไฟ.FL.11	
64	EXL-CD-1-11		/		/		/	Corridor	
65	EXL-CD-2-11		/		/		/	Corridor	
66	EXL-STA3-11		/		/		/	ประตูหนีไฟ.FL.12	
67	EXL-STA1-12		/		/		/	ประตูหนีไฟ.FL.12	
68	EXL-CD-1-12		/		/		/	Corridor	
	EXL-CD-2-12		/		/		/	Corridor	
70	EXL-STA3-12		/		/		/	ประตูหนีไฟ.FL.12	
71	EXL-STA1-13		/		/		/	ประตูหนีไฟฝั่งFL.13	
72	EXL-CD-1-13		/		/		/	Corridor	
73	EXL-CD-2-13		/		/		/	หน้าโถงลิฟต์โดยสาร	
74	EXL-STA2-1-13		/		/		/	ประตูหนีไฟฝั่งA1.FL.13	
75	EXL-CD-3-13		/		/		/	Corridor	
76	EXL-STA2-2-13		/		/		/	ประตูหนีไฟฝั่งA2.FL.13	
77	EXL-STA1-14		/		/		/	ประตูหนีไฟฝั่งFL.14	
78	EXL-STA1-1-14		/		/		/	ประตูหนีไฟประตูในFL.14	
9	EXL-CD-1-14		/		/		/	Corridor	
0	EXL-CD-2-14		/		/		/	หน้าโถงลิฟต์โดยสาร	
	EXL-STA2-1-14		/		/		/	ประตูหนีไฟฝั่งA1.FL.14	
	EXL-CD-3-14		/		/		/	Corridor	
	EXL-STA2-2-14		/		/		/	ประตูหนีไฟฝั่งA2.FL.14	
	EXL-STA1-15		/		/		/	ประตูหนีไฟฝั่งFL.15	
	EXL-CD-1-15		/		/		/	Corridor	
	EXL-CD-2-15		/		/		/	หน้าโถงลิฟต์โดยสาร	
	EXL-STA2-1-15		/		/		/	ประตูหนีไฟฝั่งA1.FL.15	
	EXL-CD-3-15		/		/		/	Corridor	
	EXL-STA2-2-15		/		/		/	ประตูหนีไฟฝั่งA2.FL.15	
	EXL-STA1-16		/		/		/	ประตูหนีไฟฝั่งFL.16	
	EXL-CD-1-16		/		/		/	Corridor	
	EXL-CD-2-16		/		/		/	หน้าโถงลิฟต์โดยสาร	

โดย บริษัท พลัส พร็อพเพอร์ตี้ จำกัด

FRM-PMR-072 Rev 00/15 Aug 2022

หน่วยงาน PMR-C
อาคาร RPA

ใบตรวจเช็คป้ายทางหนีไฟ (FIRE EXIT)

วันที่ตรวจสอบ 15/3/68
รหัสอุปกรณ์ FE EXL

ลำดับ	รายการ/รหัสเครื่อง	ไฟชาร์จแบตเตอรี่ ปกติ	ไฟชาร์จแบตเตอรี่ แก้ไข	สภาพแบตเตอรี่ ปกติ	สภาพแบตเตอรี่ แก้ไข	ผลการตรวจสอบ ปกติ	ผลการตรวจสอบ แก้ไข	สถานที่ติดตั้ง	หมายเหตุ
93	EXL-STA2-1-16		/		/		/	ประตูหนีไฟฝั่งA1.FL.16	
94	EXL-CD-3-16		/		/		/	Corridor	
95	EXL-STA2-2-16		/		/		/	ประตูหนีไฟฝั่งA2.FL.16	
96	EXL-STA1-17		/		/		/	ประตูหนีไฟฝั่งFL.17	
97	EXL-CD-1-17		/		/		/	Corridor	
98	EXL-CD-2-17		/		/		/	หน้าโถงลิฟต์โดยสาร	
99	EXL-STA2-1-17		/		/		/	ประตูหนีไฟฝั่งA1.FL.17	
	EXL-CD-3-17		/		/		/	Corridor	
101	EXL-STA2-2-17		/		/		/	ประตูหนีไฟฝั่งA2.FL.17	
102	EXL-STA1-18		/		/		/	ประตูหนีไฟฝั่งFL.18	
103	EXL-CD-1-18		/		/		/	Corridor	
104	EXL-CD-2-18		/		/		/	หน้าโถงลิฟต์โดยสาร	
105	EXL-STA2-1-18		/		/		/	ประตูหนีไฟฝั่งA1.FL.18	
106	EXL-CD-3-18		/		/		/	Corridor	
107	EXL-STA2-2-18		/		/		/	ประตูหนีไฟฝั่งA2.FL.18	
108	EXL-STA1-19		/		/		/	ประตูหนีไฟฝั่งFL.19	
109	EXL-CD-1-19		/		/		/	Corridor	
10	EXL-CD-2-19		/		/		/	หน้าโถงลิฟต์โดยสาร	
11	EXL-STA2-1-19		/		/		/	ประตูหนีไฟฝั่งA1.FL.19	
12	EXL-CD-3-19		/		/		/	Corridor	
13	EXL-STA2-2-19		/		/		/	ประตูหนีไฟฝั่งA2.FL.19	
4	EXL-STA1-20		/		/		/	ประตูหนีไฟฝั่งFL.20	
5	EXL-CD-1-20		/		/		/	Corridor	
6	EXL-CD-2-20		/		/		/	หน้าโถงลิฟต์โดยสาร	
	EXL-STA2-1-20		/		/		/	ประตูหนีไฟฝั่งA1.FL.20	
	EXL-CD-3-20		/		/		/	Corridor	
	EXL-STA2-2-20		/		/		/	ประตูหนีไฟฝั่งA2.FL.20	
	EXL-STA1-21		/		/		/	ประตูหนีไฟฝั่งFL.21	
	EXL-CD-1-21		/		/		/	Corridor	
	EXL-CD-2-21		/		/		/	หน้าโถงลิฟต์โดยสาร	
	EXL-STA2-1-21		/		/		/	ประตูหนีไฟฝั่งA1.FL.21	

โดย บริษัท พลัส พร็อพเพอร์ตี้ จำกัด

FRM-PMR-072 Rev 00/15 Aug 2022

หน่วยงาน PMR-C
อาคาร RPA

ใบตรวจเช็คป้ายทางหนีไฟ (FIRE EXIT)

วันที่ตรวจสอบ 15/3/68
รหัสอุปกรณ์ FE EXL

ลำดับ	รายการ/รหัสเครื่อง	ไฟชาร์จแบตเตอรี่ ปกติ	ไฟชาร์จแบตเตอรี่ แก้ไข	สภาพแบตเตอรี่ ปกติ	สภาพแบตเตอรี่ แก้ไข	ผลการตรวจสอบ ปกติ	ผลการตรวจสอบ แก้ไข	สถานที่ติดตั้ง	หมายเหตุ
124	EXL-CD-3-21		/		/		/	Corridor	
125	EXL-STA2-2-21		/		/		/	ประตูหนีไฟฝั่งA2.FL.21	
126	EXL-STA1-22		/		/		/	ประตูหนีไฟฝั่งFL.22	
127	EXL-CD-1-22		/		/		/	Corridor	
128	EXL-CD-2-22		/		/		/	หน้าโถงลิฟต์โดยสาร	
129	EXL-STA2-1-22		/		/		/	ประตูหนีไฟฝั่งA1.FL.22	
130	EXL-CD-3-22		/		/		/	Corridor	
1	EXL-STA2-2-22		/		/		/	ประตูหนีไฟฝั่งA2.FL.22	
132	EXL-STA1-23		/		/		/	ประตูหนีไฟฝั่งFL.23	
133	EXL-CD-1-23		/		/		/	Corridor	
134	EXL-CD-2-23		/		/		/	หน้าโถงลิฟต์โดยสาร	
135	EXL-STA2-1-23		/		/		/	ประตูหนีไฟฝั่งA1.FL.23	
136	EXL-CD-3-23		/		/		/	Corridor	
37	EXL-STA2-2-23		/		/		/	ประตูหนีไฟฝั่งA2.FL.23	
38	EXL-STA1-24		/		/		/	ประตูหนีไฟฝั่งFL.24	
39	EXL-CD-1-24		/		/		/	Corridor	
40	EXL-CD-2-24		/		/		/	หน้าโถงลิฟต์โดยสาร	
41	EXL-STA2-1-24		/		/		/	ประตูหนีไฟฝั่งA1.FL.24	
2	EXL-CD-3-24		/		/		/	Corridor	
3	EXL-STA2-2-24		/		/		/	ประตูหนีไฟฝั่งA2.FL.24	
	EXL-STA1-26		/		/		/	ประตูหนีไฟฝั่งFL.26	
	EXL-CD-1-26		/		/		/	Corridor	
	EXL-CD-2-26		/		/		/	หน้าโถงลิฟต์โดยสาร	
	EXL-STA2-1-26		/		/		/	ประตูหนีไฟฝั่งA1.FL.26	
	EXL-CD-3-26		/		/		/	Corridor	
	EXL-STA2-2-26		/		/		/	ประตูหนีไฟฝั่งA2.FL.26	
	EXL-STA1-27		/		/		/	ประตูหนีไฟฝั่งFL.27	
	EXL-CD-1-27		/		/		/	Corridor	
	EXL-CD-2-27		/		/		/	หน้าโถงลิฟต์โดยสาร	
	EXL-STA2-1-27		/		/		/	ประตูหนีไฟฝั่งA1.FL.27	
	EXL-CD-3-27		/		/		/	Corridor	

โดย บริษัท พลัส พร็อพเพอร์ตี้ จำกัด

FRM-PMR-072 Rev 00/15 Aug 2022

หน่วยงาน PMR-C
อาคาร RPA

ใบตรวจเช็คป้ายทางหนีไฟ (FIRE EXIT)

วันที่ตรวจสอบ 15/3/68
รหัสอุปกรณ์ FE EXL

ลำดับ	รายการ/รหัสเครื่อง	ไฟชาร์จแบตเตอรี่ ปกติ	ไฟชาร์จแบตเตอรี่ แก้ไข	สภาพแบตเตอรี่ ปกติ	สภาพแบตเตอรี่ แก้ไข	ผลการตรวจสอบ ปกติ	ผลการตรวจสอบ แก้ไข	สถานที่ติดตั้ง	หมายเหตุ
155	EXL-STA2-2-27		/		/		/	ประตูหนีไฟฝั่งA2.FL.27	
156	EXL-STA1-28		/		/		/	ประตูหนีไฟฝั่งFL.28	
157	EXL-CD-1-28		/		/		/	Corridor	
158	EXL-CD-2-28		/		/		/	หน้าโถงลิฟต์โดยสาร	
159	EXL-STA2-1-28		/		/		/	ประตูหนีไฟฝั่งA1.FL.28	
160	EXL-CD-3-28		/		/		/	Corridor	
161	EXL-STA2-2-28		/		/		/	ประตูหนีไฟฝั่งA2.FL.28	
	EXL-STA1-29		/		/		/	ประตูหนีไฟฝั่งFL.29	
163	EXL-CD-1-29		/		/		/	Corridor	
164	EXL-CD-2-29		/		/		/	หน้าโถงลิฟต์โดยสาร	
165	EXL-STA2-1-29		/		/		/	ประตูหนีไฟฝั่งA1.FL.29	
166	EXL-CD-3-29		/		/		/	Corridor	
167	EXL-STA2-2-29		/		/		/	ประตูหนีไฟฝั่งA2.FL.29	
168	EXL-STA1-30		/		/		/	ประตูหนีไฟฝั่งFL.30	
169	EXL-CD-1-30		/		/		/	Corridor	
70	EXL-CD-2-30		/		/		/	หน้าโถงลิฟต์โดยสาร	
71	EXL-STA2-1-30		/		/		/	ประตูหนีไฟฝั่งA1.FL.30	
72	EXL-CD-3-30		/		/		/	Corridor	
73	EXL-STA2-2-30		/		/		/	ประตูหนีไฟฝั่งA2.FL.30	
74	EXL-STA1-31		/		/		/	ประตูหนีไฟฝั่งFL.31	
75	EXL-CD-1-31		/		/		/	Corridor	
6	EXL-CD-2-31		/		/		/	หน้าโถงลิฟต์โดยสาร	
7	EXL-STA2-1-31		/		/		/	ประตูหนีไฟฝั่งA1.FL.31	
8	EXL-CD-3-31		/		/		/	Corridor	
	EXL-STA2-2-31		/		/		/	ประตูหนีไฟฝั่งA2.FL.31	
	EXL-STA1-32		/		/		/	ประตูหนีไฟฝั่งFL.32	
	EXL-CD-1-32		/		/		/	Corridor	
	EXL-CD-2-32		/		/		/	หน้าโถงลิฟต์โดยสาร	
	EXL-STA2-1-32		/		/		/	ประตูหนีไฟฝั่งA1.FL.32	
	EXL-CD-3-32		/		/		/	Corridor	
	EXL-STA2-2-32		/		/		/	ประตูหนีไฟฝั่งA2.FL.32	

โดย บริษัท พลัส พร็อพเพอร์ตี้ จำกัด

FRM-PMR-072 Rev 00/15 Aug 2022

หน่วยงาน PMR-C
อาคาร RPA

ใบตรวจเช็คป้ายทางหนีไฟ (FIRE EXIT)

วันที่ตรวจสอบ 15/3/68
รหัสอุปกรณ์ FE EXL

ลำดับ	รายการ/รหัสเครื่อง	ไฟชาร์จแบตเตอรี่		สภาพแบตเตอรี่		ผลการตรวจสอบ		สถานที่ติดตั้ง	หมายเหตุ
		ปกติ	แก้ไข	ปกติ	แก้ไข	ปกติ	แก้ไข		
186	EXL-STA1-33		/		/		/	ประตูหนีไฟ้ง่FL.33	
187	EXL-CD-1-33		/		/		/	Corridor	
188	EXL-CD-2-33		/		/		/	หน้าโถงลิฟต์โดยสาร	
189	EXL-STA2-1-33		/		/		/	ประตูหนีไฟ้ง่A1.FL.33	
190	EXL-CD-3-33		/		/		/	Corridor	
191	EXL-STA2-2-33		/		/		/	ประตูหนีไฟ้ง่A2.FL.33	
192	EXL-STA1-34		/		/		/	ประตูหนีไฟ้ง่FL.34	
1	EXL-CD-1-34		/		/		/	Corridor	
194	EXL-CD-2-34		/		/		/	หน้าโถงลิฟต์โดยสาร	
195	EXL-STA2-1-34		/		/		/	ประตูหนีไฟ้ง่A1.FL.34	
196	EXL-CD-3-34		/		/		/	Corridor	
197	EXL-STA2-2-34		/		/		/	ประตูหนีไฟ้ง่A2.FL.34	
198	EXL-STA1-35		/		/		/	ประตูหนีไฟ้ง่FL.35	
199	EXL-CD-1-35		/		/		/	Corridor	
200	EXL-CD-2-35		/		/		/	หน้าโถงลิฟต์โดยสาร	
01	EXL-STA2-1-35		/		/		/	ประตูหนีไฟ้ง่A1.FL.35	
02	EXL-CD-3-35		/		/		/	Corridor	
03	EXL-STA2-2-35		/		/		/	ประตูหนีไฟ้ง่A2.FL.35	
4	EXL-STA1-36		/		/		/	ประตูหนีไฟ้ง่FL.36	
5	EXL-CD-1-36		/		/		/	Corridor	
6	EXL-CD-2-36		/		/		/	หน้าโถงลิฟต์โดยสาร	
7	EXL-STA2-1-36		/		/		/	ประตูหนีไฟ้ง่A1.FL.36	
8	EXL-CD-3-36		/		/		/	Corridor	
	EXL-STA2-2-36		/		/		/	ประตูหนีไฟ้ง่A2.FL.36	
	EXL-STA1-37		/		/		/	ประตูหนีไฟ้ง่FL.37	
	EXL-CD-1-37		/		/		/	Corridor	
	EXL-CD-2-37		/		/		/	หน้าโถงลิฟต์โดยสาร	
	EXL-STA2-1-37		/		/		/	ประตูหนีไฟ้ง่A1.FL.37	
	EXL-CD-3-37		/		/		/	Corridor	
	EXL-STA2-2-37		/		/		/	ประตูหนีไฟ้ง่A2.FL.37	
	EXL-STA1-38		/		/		/	ประตูหนีไฟ้ง่FL.38	

โดย บริษัท พลัส พร็อพเพอร์ตี้ จำกัด

FRM-PMR-072 Rev.00/ 15 Aug 2020

หน่วยงาน PMR-C
อาคาร RPA

ใบตรวจเช็คป้ายทางหนีไฟ (FIRE EXIT)

วันที่ตรวจสอบ 15/3/68
รหัสอุปกรณ์ FE EXL

ลำดับ	รายการ/รหัสเครื่อง	ไฟชาร์จแบตเตอรี่		สภาพแบตเตอรี่		ผลการตรวจสอบ		สถานที่ติดตั้ง	หมายเหตุ
		ปกติ	แก้ไข	ปกติ	แก้ไข	ปกติ	แก้ไข		
217	EXL-CD-1-38		/		/		/	Corridor	
218	EXL-CD-2-38		/		/		/	หน้าโถงลิฟต์โดยสาร	
219	EXL-STA2-1-38		/		/		/	ประตูหนีไฟ้ง่A1.FL.38	
220	EXL-CD-3-38		/		/		/	Corridor	
221	EXL-STA2-2-38		/		/		/	ประตูหนีไฟ้ง่A2.FL.38	
222	EXL-STA1-39		/		/		/	ประตูหนีไฟ้ง่FL.39	
223	EXL-CD-1-39		/		/		/	Corridor	
2	EXL-CD-2-39		/		/		/	หน้าโถงลิฟต์โดยสาร	
225	EXL-STA2-1-39		/		/		/	ประตูหนีไฟ้ง่A1.FL.39	
226	EXL-CD-3-39		/		/		/	Corridor	
227	EXL-STA2-2-39		/		/		/	ประตูหนีไฟ้ง่A2.FL.39	
228	EXL-STA1-40		/		/		/	ประตูหนีไฟ้ง่FL.40	
229	EXL-CD-1-40		/		/		/	Corridor	
230	EXL-CD-2-40		/		/		/	หน้าโถงลิฟต์โดยสาร	
231	EXL-STA2-1-40		/		/		/	ประตูหนีไฟ้ง่A1.FL.40	
32	EXL-CD-3-40		/		/		/	Corridor	
33	EXL-STA2-2-40		/		/		/	ประตูหนีไฟ้ง่A2.FL.40	
34	EXL-STA1-41		/		/		/	ประตูหนีไฟ้ง่FL.41	
35	EXL-CD-1-41		/		/		/	Corridor	
6	EXL-CD-2-41		/		/		/	หน้าโถงลิฟต์โดยสาร	
7	EXL-STA2-1-41		/		/		/	ประตูหนีไฟ้ง่A1.FL.41	
8	EXL-CD-3-41		/		/		/	Corridor	
	EXL-STA2-2-41		/		/		/	ประตูหนีไฟ้ง่A2.FL.41	
	EXL-STA1-42		/		/		/	ประตูหนีไฟ้ง่FL.42	
	EXL-CD-1-42		/		/		/	Corridor	
	EXL-CD-2-42		/		/		/	หน้าโถงลิฟต์โดยสาร	
	EXL-STA2-1-42		/		/		/	ประตูหนีไฟ้ง่A1.FL.42	
	EXL-CD-3-42		/		/		/	Corridor	
	EXL-STA2-2-42		/		/		/	ประตูหนีไฟ้ง่A2.FL.42	
	EXL-STA1-43		/		/		/	ประตูหนีไฟ้ง่FL.43	
	EXL-STA2-1-43		/		/		/	ประตูหนีไฟ้ง่A1.FL.43	

โดย บริษัท พลัส พร็อพเพอร์ตี้ จำกัด

FRM-PMR-072 Rev.00/ 15 Aug 2020

หน่วยงาน PMR-C
อาคาร RPA

ใบตรวจเช็คป้ายทางหนีไฟ (FIRE EXIT)

วันที่ตรวจสอบ 15/3/68
รหัสอุปกรณ์ FE EXL

ลำดับ	รายการ/รหัสเครื่อง	ไฟชาร์จแบตเตอรี่		สภาพแบตเตอรี่		ผลการตรวจสอบ		สถานที่ติดตั้ง	หมายเหตุ
		ปกติ	แก้ไข	ปกติ	แก้ไข	ปกติ	แก้ไข		
248	EXL-STA2-2-43		/		/		/	ประตูหนีไฟ้ง่A2.FL.43	
249	EXL-STA1-44		/		/		/	ประตูหนีไฟ้ง่FL.44	
250	EXL-CD-1-44		/		/		/	Corridor	
251	EXL-CD-2-44		/		/		/	หน้าโถงลิฟต์โดยสาร	
252	EXL-STA2-1-44		/		/		/	ประตูหนีไฟ้ง่A1.FL.44	
253	EXL-CD-3-44		/		/		/	Corridor	
254	EXL-STA2-2-44		/		/		/	ประตูหนีไฟ้ง่A2.FL.44	
	EXL-STA1-45		/		/		/	ประตูหนีไฟ้ง่FL.45	
256	EXL-CD-1-45		/		/		/	Corridor	
257	EXL-CD-2-45		/		/		/	หน้าโถงลิฟต์โดยสาร	
258	EXL-STA2-1-45		/		/		/	ประตูหนีไฟ้ง่A1.FL.45	
259	EXL-CD-3-45		/		/		/	Corridor	
260	EXL-STA2-2-45		/		/		/	ประตูหนีไฟ้ง่A2.FL.45	
261	EXL-STA1-46		/		/		/	ประตูหนีไฟ้ง่FL.46	
262	EXL-CD-1-46		/		/		/	Corridor	
263	EXL-CD-2-46		/		/		/	หน้าโถงลิฟต์โดยสาร	
264	EXL-STA2-1-46		/		/		/	ประตูหนีไฟ้ง่A1.FL.46	
265	EXL-CD-3-46		/		/		/	Corridor	
26	EXL-STA2-2-46		/		/		/	ประตูหนีไฟ้ง่A2.FL.46	
67	EXL-STA1-47		/		/		/	ประตูหนีไฟ้ง่FL.47	
68	EXL-CD-1-47		/		/		/	Corridor	
69	EXL-CD-2-47		/		/		/	หน้าโถงลิฟต์โดยสาร	
0	EXL-STA2-1-47		/		/		/	ประตูหนีไฟ้ง่A1.FL.47	
1	EXL-CD-3-47		/		/		/	Corridor	
2	EXL-STA2-2-47		/		/		/	ประตูหนีไฟ้ง่A2.FL.47	
3	EXL-STA1-48		/		/		/	ประตูหนีไฟ้ง่FL.48	
	EXL-CD-1-48		/		/		/	Corridor	
	EXL-CD-2-48		/		/		/	หน้าโถงลิฟต์โดยสาร	
	EXL-STA2-1-48		/		/		/	ประตูหนีไฟ้ง่A1.FL.48	
	EXL-CD-3-48		/		/		/	Corridor	
	EXL-STA2-2-48		/		/		/	ประตูหนีไฟ้ง่A2.FL.48	

โดย บริษัท พลัส พร็อพเพอร์ตี้ จำกัด

FRM-PMR-072 Rev.00/ 15 Aug 2020

หน่วยงาน PMR-C
อาคาร RPA

ใบตรวจเช็คป้ายทางหนีไฟ (FIRE EXIT)

วันที่ตรวจสอบ 15/3/68
รหัสอุปกรณ์ FE EXL

ลำดับ	รายการ/รหัสเครื่อง	ไฟชาร์จแบตเตอรี่		สภาพแบตเตอรี่		ผลการตรวจสอบ		สถานที่ติดตั้ง	หมายเหตุ
		ปกติ	แก้ไข	ปกติ	แก้ไข	ปกติ	แก้ไข		
29	EXL-STA1-49		/		/		/	ประตูหนีไฟ้ง่FL.49	
20	EXL-CD-1-49		/		/		/	Corridor	
21	EXL-CD-2-49		/		/		/	หน้าโถงลิฟต์โดยสาร	
22	EXL-STA2-1-49		/		/		/	ประตูหนีไฟ้ง่A1.FL.49	
23	EXL-CD-3-49		/		/		/	Corridor	
24	EXL-STA2-2-49		/		/		/	ประตูหนีไฟ้ง่A2.FL.49	
25	EXL-STA1-50		/		/		/	ประตูหนีไฟ้ง่FL.50	
26	EXL-CD-1-50		/		/		/	Corridor	
2	EXL-CD-2-49		/		/		/	หน้าโถงลิฟต์โดยสาร	
28	EXL-STA2-1-49		/		/		/	ประตูหนีไฟ้ง่A1.FL.49	
29	EXL-CD-3-49		/		/		/	Corridor	
290	EXL-STA2-2-49		/		/		/	ประตูหนีไฟ้ง่A2.FL.49	
291	EXL-STA1-50		/		/		/	ประตูหนีไฟ้ง่FL.50	
292	EXL-CD-1-50		/		/		/	Corridor	
293	EXL-CD-2-50		/		/		/	หน้าโถงลิฟต์โดยสาร	
294	EXL-STA2-1-50		/		/		/	ประตูหนีไฟ้ง่A1.FL.50	
295	EXL-CD-3-50		/		/		/	Corridor	
296	EXL-STA2-2-50		/		/		/	ประตูหนีไฟ้ง่A2.FL.50	
97	EXL-STA1-51		/		/		/	ประตูหนีไฟ้ง่FL.51	
9	EXL-CD-1-51		/		/		/	Corridor	
9	EXL-CD-2-51		/		/		/	หน้าโถงลิฟต์โดยสาร	
0	EXL-STA2-1-51		/		/		/	ประตูหนีไฟ้ง่A1.FL.51	
1	EXL-CD-3-51		/		/		/	Corridor	
2	EXL-STA2-2-51		/		/		/	ประตูหนีไฟ้ง่A2.FL.51	
	EXL-STA1-52		/		/		/	ประตูหนีไฟ้ง่FL.52	
	EXL-CD-1-52		/		/		/	Corridor	
	EXL-CD-2-52		/		/		/	หน้าทางออกสระว่ายน้ำ	
	EXL-STA2-1-52		/		/		/	ในประตูหนีไฟ้ง่A1.FL.52	
	EXL-STA1-53		/		/		/	ประตูหนีไฟ้ง่FL.53	
	EXL-STA4-53		/		/		/	ประตูหนีไฟ้ง่FL.53	
	EXL-STA1-54		/		/		/	ประตูหนีไฟ้ง่FL.54	
	EXL-STA1-RF		/		/		/	ทางออกประตูหนีไฟ้ง่FL.55	

โดย บริษัท พลัส พร็อพเพอร์ตี้ จำกัด

FRM-PMR-072 Rev.00/ 15 Aug 2020

PLUS+

บริษัท พลัส พร็อพเพอร์ตี้ จำกัด

ตารางตรวจเช็ค EL - 1 เดือน

รหัสงาน	EM/EL-M
รหัสเครื่องจักร	EXL-ALL-ALL
เลขที่ใบงาน	PM250400028
วันที่ปฏิบัติ	15/04/2025
ชื่ออาคาร	RPA | ALL | ALL AREA | ไม่ระบุ | ไม่ระบุ | ALL ALL AREA

ลำดับ	รายการ	ผลการตรวจเช็ค			หมายเหตุ
		ดี	แก้ไข	อาการเสีย	
	Exit Light				
1	ตรวจเช็คทำความสะอาด	✔			
2	ตรวจเช็คความปลอดภัย	✔			
3	ตรวจเช็คสภาพ	✔			

รายชื่อพนักงานที่ปฏิบัติงาน

[redacted]

ชื่อผู้ควบคุมบ้านตรวจสอบ

หมายเหตุ

รายละเอียด pm Fire Exit ประจำเดือน

สาเหตุ pm Fire Exit ประจำเดือน

คำแนะนำ -

การแก้ปัญหา -

บันทึกผลการปฏิบัติ

☑ 1.ปฏิบัติงานเสร็จเรียบร้อย

☐ 2.ปฏิบัติงานเสร็จแล้วพบสิ่งที่ต้องแก้ไขอีก (CM)

หน่วยงาน PMR-C

อาคาร RPA

ใบตรวจเช็คป้ายทางหนีไฟ (FIRE EXIT)

วันที่ตรวจสอบ 15/3/68

รหัสอุปกรณ์ FE EXL

ลำดับ	รายการ/รหัสเครื่อง	ไฟชาร์จแบตเตอรี่		สภาพแบตเตอรี่		ผลการตรวจสอบ		สถานที่ติดตั้ง	หมายเหตุ
		ปกติ	แก้ไข	ปกติ	แก้ไข	ปกติ	แก้ไข		
31	EXL-STA4-55		✓		✓		✓	ในประตูหนีไฟฝั่งFL.55	
	EXL-STA4-RF		✓		✓		✓	ทางออกประตูหนีไฟฝั่งFL.55-1	

หมายเหตุ

ผู้ตรวจเช็ค

[redacted]

ดย บริษัท พลัส พร็อพเพอร์ตี้ จำกัด

FRM-PMR-072 Rev.00/15 Aug 2022

หน่วยงาน PMR-C

อาคาร RPA

ใบตรวจเช็คป้ายทางหนีไฟ (FIRE EXIT)

วันที่ตรวจสอบ 15/4/68

รหัสอุปกรณ์ FE EXL

ลำดับ	รายการ/รหัสเครื่อง	ไฟชาร์จแบตเตอรี่		สภาพแบตเตอรี่		ผลการตรวจสอบ		สถานที่ติดตั้ง	หมายเหตุ
		ปกติ	แก้ไข	ปกติ	แก้ไข	ปกติ	แก้ไข		
1	EXL-STA1-G		✓		✓		✓	ในประตูหนีไฟFL.G	
2	EXL-CD-01-G		✓		✓		✓	ทางออกฝั่งล้องน้ำLOBBY FL.G	
3	EXL-CD-02-G		✓		✓		✓	ทางออกฝั่งโถงลิฟต์LOBBY FL.G	
4	EXL-STA2-G		✓		✓		✓	ในประตูหนีไฟ.FL.G	
5	EXL-STA3-G		✓		✓		✓	ในประตูหนีไฟFL.G	
6	EXL-CD-01-GA		✓		✓		✓	ทางเดินลานจอดFL.GA	
7	EXL-CD-02-GA		✓		✓		✓	ทางเดินลานจอดFL.GA	
	EXL-STA1-02		✓		✓		✓	ประตูหนีไฟ.FL.2	
9	EXL-STA3-02		✓		✓		✓	ประตูหนีไฟ.FL.2	
10	EXL-STA2-02		✓		✓		✓	ประตูหนีไฟ.FL.2	
11	EXL-CD-01-2A		✓		✓		✓	ทางเดินลานจอดFL.2A	
12	EXL-CD-02-2A		✓		✓		✓	ทางเดินลานจอดFL.2A	
13	EXL-STA1-03		✓		✓		✓	ประตูหนีไฟ.FL.3	
14	EXL-STA3-03		✓		✓		✓	ประตูหนีไฟ.FL.3	
15	EXL-STA2-03		✓		✓		✓	ประตูหนีไฟ.FL.3	
16	EXL-CD-01-3A		✓		✓		✓	ทางเดินลานจอดFL.3A	
17	EXL-CD-02-3A		✓		✓		✓	ทางเดินลานจอดFL.3A	
8	EXL-STA1-04		✓		✓		✓	ประตูหนีไฟ.FL.4	
9	EXL-STA3-04		✓		✓		✓	ประตูหนีไฟ.FL.4	
0	EXL-STA2-04		✓		✓		✓	ประตูหนีไฟFL.4	
	EXL-CD-01-5A		✓		✓		✓	ทางเดินลานจอดFL.5A	
	EXL-CD-02-5A		✓		✓		✓	ทางเดินลานจอดFL.5A	
	EXL-STA1-05		✓		✓		✓	ประตูหนีไฟฝั่ง.FL.5	
	EXL-STA3-05		✓		✓		✓	ประตูหนีไฟ.FL.5	
	EXL-STA2-05		✓		✓		✓	ประตูหนีไฟ.FL.5	
	EXL-CD-01-5A		✓		✓		✓	ทางเดินลานจอดFL.5A	
	EXL-CD-02-5A		✓		✓		✓	ทางเดินลานจอดFL.5A	
	EXL-STA1-06		✓		✓		✓	ประตูหนีไฟ.FL.6	
	EXL-CD-1-06		✓		✓		✓	Corridor	
	EXL-CD-2-06		✓		✓		✓	Corridor	

ดย บริษัท พลัส พร็อพเพอร์ตี้ จำกัด

FRM-PMR-072 Rev.00/15 Aug 2022

หน่วยงาน PMR-C

อาคาร RPA

ใบตรวจเช็คป้ายทางหนีไฟ (FIRE EXIT)

วันที่ตรวจสอบ 15/4/68

รหัสอุปกรณ์ FE EXL

ลำดับ	รายการ/รหัสเครื่อง	ไฟชาร์จแบตเตอรี่		สภาพแบตเตอรี่		ผลการตรวจสอบ		สถานที่ติดตั้ง	หมายเหตุ
		ปกติ	แก้ไข	ปกติ	แก้ไข	ปกติ	แก้ไข		
31	EXL-STA3-06		✓		✓		✓	ประตูหนีไฟ.FL.6	
32	EXL-STA2-06		✓		✓		✓	ประตูหนีไฟ.FL.6	
33	EXL-CD-01-6A		✓		✓		✓	ทางเดินลานจอดFL.6A	
34	EXL-CD-02-6A		✓		✓		✓	ทางเดินลานจอดFL.6A	
35	EXL-STA1-07		✓		✓		✓	ประตูหนีไฟ.FL.7	
36	EXL-CD-1-07		✓		✓		✓	Corridor	
37	EXL-CD-2-07		✓		✓		✓	Corridor	
	EXL-STA3-07		✓		✓		✓	ประตูหนีไฟ.FL.7	
39	EXL-STA2-07		✓		✓		✓	ประตูหนีไฟ.FL.7	
40	EXL-CD-01-7A		✓		✓		✓	ทางเดินลานจอดFL.7A	
41	EXL-CD-02-7A		✓		✓		✓	ทางเดินลานจอดFL.7A	
42	EXL-STA1-08		✓		✓		✓	ประตูหนีไฟฝั่ง.FL.8	
43	EXL-CD-1-08		✓		✓		✓	Corridor	
44	EXL-CD-2-08		✓		✓		✓	Corridor	
45	EXL-STA3-08		✓		✓		✓	ประตูหนีไฟ.FL.8	
46	EXL-STA2-08		✓		✓		✓	ประตูหนีไฟ.FL.8	
47	EXL-CD-01-8A		✓		✓		✓	ทางเดินลานจอดFL.8A	
8	EXL-CD-02-8A		✓		✓		✓	ทางเดินลานจอดFL.8A	
9	EXL-STA1-09		✓		✓		✓	ประตูหนีไฟ.FL.9	
0	EXL-CD-1-09		✓		✓		✓	Corridor	
	EXL-CD-2-09		✓		✓		✓	Corridor	
	EXL-STA3-09		✓		✓		✓	ประตูหนีไฟ.FL.9	
	EXL-STA2-09		✓		✓		✓	ประตูหนีไฟ.FL.9	
	EXL-CD-01-9A		✓		✓		✓	ทางเดินลานจอดFL.9A	
	EXL-CD-02-9A		✓		✓		✓	ทางเดินลานจอดFL.9A	
	EXL-STA1-10		✓		✓		✓	ประตูหนีไฟ.FL.10	
	EXL-CD-1-10		✓		✓		✓	Corridor	
	EXL-CD-2-10		✓		✓		✓	Corridor	
	EXL-STA3-10		✓		✓		✓	ประตูหนีไฟ.FL.10	
	EXL-STA2-10		✓		✓		✓	ประตูหนีไฟ.FL.10	
	EXL-CD-01-10A		✓		✓		✓	ทางเดินลานจอดFL.10A	

ดย บริษัท พลัส พร็อพเพอร์ตี้ จำกัด

FRM-PMR-072 Rev.00/15 Aug 2022

หน่วยงาน PMR-C
อาคาร RPA

ใบตรวจเช็คป้ายทางหนีไฟ (FIRE EXIT)

วันที่ตรวจสอบ 15/4/68
รหัสอุปกรณ์ FE EXL

ลำดับ	รายการ/รหัสเครื่อง	ไฟชาร์จแบตเตอรี่ ปกติ	ไฟชาร์จแบตเตอรี่ แก้ไข	สภาพแบตเตอรี่ ปกติ	สภาพแบตเตอรี่ แก้ไข	ผลการตรวจสอบ ปกติ	ผลการตรวจสอบ แก้ไข	สถานที่ติดตั้ง	หมายเหตุ
62	EXL-CD-02-10A		/		/		/	ทางเดินลานจอดFL.10A	
63	EXL-STA1-11		/		/		/	ประตูหนีไฟ.FL.11	
64	EXL-CD-1-11		/		/		/	Corridor	
65	EXL-CD-2-11		/		/		/	Corridor	
66	EXL-STA3-11		/		/		/	ประตูหนีไฟ.FL.12	
67	EXL-STA1-12		/		/		/	ประตูหนีไฟ.FL.12	
68	EXL-CD-1-12		/		/		/	Corridor	
	EXL-CD-2-12		/		/		/	Corridor	
70	EXL-STA3-12		/		/		/	ประตูหนีไฟ.FL.12	
71	EXL-STA1-13		/		/		/	ประตูหนีไฟฝั่งFL.13	
72	EXL-CD-1-13		/		/		/	Corridor	
73	EXL-CD-2-13		/		/		/	หน้าโถงลิฟต์โดยสาร	
74	EXL-STA2-1-13		/		/		/	ประตูหนีไฟฝั่งA1.FL.13	
75	EXL-CD-3-13		/		/		/	Corridor	
76	EXL-STA2-2-13		/		/		/	ประตูหนีไฟฝั่งA2.FL.13	
77	EXL-STA1-14		/		/		/	ประตูหนีไฟฝั่งFL.14	
78	EXL-STA1-1-14		/		/		/	ประตูหนีไฟประตูในFL.14	
9	EXL-CD-1-14		/		/		/	Corridor	
0	EXL-CD-2-14		/		/		/	หน้าโถงลิฟต์โดยสาร	
	EXL-STA2-1-14		/		/		/	ประตูหนีไฟฝั่งA1.FL.14	
	EXL-CD-3-14		/		/		/	Corridor	
	EXL-STA2-2-14		/		/		/	ประตูหนีไฟฝั่งA2.FL.14	
	EXL-STA1-15		/		/		/	ประตูหนีไฟฝั่งFL.15	
	EXL-CD-1-15		/		/		/	Corridor	
	EXL-CD-2-15		/		/		/	หน้าโถงลิฟต์โดยสาร	
	EXL-STA2-1-15		/		/		/	ประตูหนีไฟฝั่งA1.FL.15	
	EXL-CD-3-15		/		/		/	Corridor	
	EXL-STA2-2-15		/		/		/	ประตูหนีไฟฝั่งA2.FL.15	
	EXL-STA1-16		/		/		/	ประตูหนีไฟฝั่งFL.16	
	EXL-CD-1-16		/		/		/	Corridor	
	EXL-CD-2-16		/		/		/	หน้าโถงลิฟต์โดยสาร	

โดย บริษัท พลัส พร็อพเพอร์ตี้ จำกัด

FRM-PMR-072 Rev 00/15

หน่วยงาน PMR-C
อาคาร RPA

ใบตรวจเช็คป้ายทางหนีไฟ (FIRE EXIT)

วันที่ตรวจสอบ 15/4/68
รหัสอุปกรณ์ FE EXL

ลำดับ	รายการ/รหัสเครื่อง	ไฟชาร์จแบตเตอรี่ ปกติ	ไฟชาร์จแบตเตอรี่ แก้ไข	สภาพแบตเตอรี่ ปกติ	สภาพแบตเตอรี่ แก้ไข	ผลการตรวจสอบ ปกติ	ผลการตรวจสอบ แก้ไข	สถานที่ติดตั้ง	หมายเหตุ
93	EXL-STA2-1-16		/		/		/	ประตูหนีไฟฝั่งA1.FL.16	
94	EXL-CD-3-16		/		/		/	Corridor	
95	EXL-STA2-2-16		/		/		/	ประตูหนีไฟฝั่งA2.FL.16	
96	EXL-STA1-17		/		/		/	ประตูหนีไฟฝั่งFL.17	
97	EXL-CD-1-17		/		/		/	Corridor	
98	EXL-CD-2-17		/		/		/	หน้าโถงลิฟต์โดยสาร	
99	EXL-STA2-1-17		/		/		/	ประตูหนีไฟฝั่งA1.FL.17	
	EXL-CD-3-17		/		/		/	Corridor	
101	EXL-STA2-2-17		/		/		/	ประตูหนีไฟฝั่งA2.FL.17	
102	EXL-STA1-18		/		/		/	ประตูหนีไฟฝั่งFL.18	
103	EXL-CD-1-18		/		/		/	Corridor	
104	EXL-CD-2-18		/		/		/	หน้าโถงลิฟต์โดยสาร	
105	EXL-STA2-1-18		/		/		/	ประตูหนีไฟฝั่งA1.FL.18	
106	EXL-CD-3-18		/		/		/	Corridor	
107	EXL-STA2-2-18		/		/		/	ประตูหนีไฟฝั่งA2.FL.18	
108	EXL-STA1-19		/		/		/	ประตูหนีไฟฝั่งFL.19	
109	EXL-CD-1-19		/		/		/	Corridor	
10	EXL-CD-2-19		/		/		/	หน้าโถงลิฟต์โดยสาร	
1	EXL-STA2-1-19		/		/		/	ประตูหนีไฟฝั่งA1.FL.19	
12	EXL-CD-3-19		/		/		/	Corridor	
13	EXL-STA2-2-19		/		/		/	ประตูหนีไฟฝั่งA2.FL.19	
4	EXL-STA1-20		/		/		/	ประตูหนีไฟฝั่งFL.20	
5	EXL-CD-1-20		/		/		/	Corridor	
6	EXL-CD-2-20		/		/		/	หน้าโถงลิฟต์โดยสาร	
	EXL-STA2-1-20		/		/		/	ประตูหนีไฟฝั่งA1.FL.20	
	EXL-CD-3-20		/		/		/	Corridor	
	EXL-STA2-2-20		/		/		/	ประตูหนีไฟฝั่งA2.FL.20	
	EXL-STA1-21		/		/		/	ประตูหนีไฟฝั่งFL.21	
	EXL-CD-1-21		/		/		/	Corridor	
	EXL-CD-2-21		/		/		/	หน้าโถงลิฟต์โดยสาร	
	EXL-STA2-1-21		/		/		/	ประตูหนีไฟฝั่งA1.FL.21	

โดย บริษัท พลัส พร็อพเพอร์ตี้ จำกัด

FRM-PMR-072 Rev 00/15

หน่วยงาน PMR-C
อาคาร RPA

ใบตรวจเช็คป้ายทางหนีไฟ (FIRE EXIT)

วันที่ตรวจสอบ 15/4/68
รหัสอุปกรณ์ FE EXL

ลำดับ	รายการ/รหัสเครื่อง	ไฟชาร์จแบตเตอรี่ ปกติ	ไฟชาร์จแบตเตอรี่ แก้ไข	สภาพแบตเตอรี่ ปกติ	สภาพแบตเตอรี่ แก้ไข	ผลการตรวจสอบ ปกติ	ผลการตรวจสอบ แก้ไข	สถานที่ติดตั้ง	หมายเหตุ
124	EXL-CD-3-21		/		/		/	Corridor	
125	EXL-STA2-2-21		/		/		/	ประตูหนีไฟฝั่งA2.FL.21	
126	EXL-STA1-22		/		/		/	ประตูหนีไฟฝั่งFL.22	
127	EXL-CD-1-22		/		/		/	Corridor	
128	EXL-CD-2-22		/		/		/	หน้าโถงลิฟต์โดยสาร	
129	EXL-STA2-1-22		/		/		/	ประตูหนีไฟฝั่งA1.FL.22	
130	EXL-CD-3-22		/		/		/	Corridor	
1	EXL-STA2-2-22		/		/		/	ประตูหนีไฟฝั่งA2.FL.22	
132	EXL-STA1-23		/		/		/	ประตูหนีไฟฝั่งFL.23	
133	EXL-CD-1-23		/		/		/	Corridor	
134	EXL-CD-2-23		/		/		/	หน้าโถงลิฟต์โดยสาร	
135	EXL-STA2-1-23		/		/		/	ประตูหนีไฟฝั่งA1.FL.23	
136	EXL-CD-3-23		/		/		/	Corridor	
137	EXL-STA2-2-23		/		/		/	ประตูหนีไฟฝั่งA2.FL.23	
38	EXL-STA1-24		/		/		/	ประตูหนีไฟฝั่งFL.24	
39	EXL-CD-1-24		/		/		/	Corridor	
40	EXL-CD-2-24		/		/		/	หน้าโถงลิฟต์โดยสาร	
41	EXL-STA2-1-24		/		/		/	ประตูหนีไฟฝั่งA1.FL.24	
2	EXL-CD-3-24		/		/		/	Corridor	
3	EXL-STA2-2-24		/		/		/	ประตูหนีไฟฝั่งA2.FL.24	
4	EXL-STA1-26		/		/		/	ประตูหนีไฟฝั่งFL.26	
5	EXL-CD-1-26		/		/		/	Corridor	
	EXL-CD-2-26		/		/		/	หน้าโถงลิฟต์โดยสาร	
	EXL-STA2-1-26		/		/		/	ประตูหนีไฟฝั่งA1.FL.26	
	EXL-CD-3-26		/		/		/	Corridor	
	EXL-STA2-2-26		/		/		/	ประตูหนีไฟฝั่งA2.FL.26	
	EXL-STA1-27		/		/		/	ประตูหนีไฟฝั่งFL.27	
	EXL-CD-1-27		/		/		/	Corridor	
	EXL-CD-2-27		/		/		/	หน้าโถงลิฟต์โดยสาร	
	EXL-STA2-1-27		/		/		/	ประตูหนีไฟฝั่งA1.FL.27	
	EXL-CD-3-27		/		/		/	Corridor	

โดย บริษัท พลัส พร็อพเพอร์ตี้ จำกัด

หน่วยงาน PMR-C
อาคาร RPA

ใบตรวจเช็คป้ายทางหนีไฟ (FIRE EXIT)

วันที่ตรวจสอบ 15/4/68
รหัสอุปกรณ์ FE EXL

ลำดับ	รายการ/รหัสเครื่อง	ไฟชาร์จแบตเตอรี่ ปกติ	ไฟชาร์จแบตเตอรี่ แก้ไข	สภาพแบตเตอรี่ ปกติ	สภาพแบตเตอรี่ แก้ไข	ผลการตรวจสอบ ปกติ	ผลการตรวจสอบ แก้ไข	สถานที่ติดตั้ง	หมายเหตุ
155	EXL-STA2-2-27		/		/		/	ประตูหนีไฟฝั่งA2.FL.27	
156	EXL-STA1-28		/		/		/	ประตูหนีไฟฝั่งFL.28	
157	EXL-CD-1-28		/		/		/	Corridor	
158	EXL-CD-2-28		/		/		/	หน้าโถงลิฟต์โดยสาร	
159	EXL-STA2-1-28		/		/		/	ประตูหนีไฟฝั่งA1.FL.28	
160	EXL-CD-3-28		/		/		/	Corridor	
161	EXL-STA2-2-28		/		/		/	ประตูหนีไฟฝั่งA2.FL.28	
1	EXL-STA1-29		/		/		/	ประตูหนีไฟฝั่งFL.29	
163	EXL-CD-1-29		/		/		/	Corridor	
164	EXL-CD-2-29		/		/		/	หน้าโถงลิฟต์โดยสาร	
165	EXL-STA2-1-29		/		/		/	ประตูหนีไฟฝั่งA1.FL.29	
166	EXL-CD-3-29		/		/		/	Corridor	
167	EXL-STA2-2-29		/		/		/	ประตูหนีไฟฝั่งA2.FL.29	
168	EXL-STA1-30		/		/		/	ประตูหนีไฟฝั่งFL.30	
169	EXL-CD-1-30		/		/		/	Corridor	
70	EXL-CD-2-30		/		/		/	หน้าโถงลิฟต์โดยสาร	
71	EXL-STA2-1-30		/		/		/	ประตูหนีไฟฝั่งA1.FL.30	
72	EXL-CD-3-30		/		/		/	Corridor	
7	EXL-STA2-2-30		/		/		/	ประตูหนีไฟฝั่งA2.FL.30	
74	EXL-STA1-31		/		/		/	ประตูหนีไฟฝั่งFL.31	
5	EXL-CD-1-31		/		/		/	Corridor	
6	EXL-CD-2-31		/		/		/	หน้าโถงลิฟต์โดยสาร	
7	EXL-STA2-1-31		/		/		/	ประตูหนีไฟฝั่งA1.FL.31	
8	EXL-CD-3-31		/		/		/	Corridor	
	EXL-STA2-2-31		/		/		/	ประตูหนีไฟฝั่งA2.FL.31	
	EXL-STA1-32		/		/		/	ประตูหนีไฟฝั่งFL.32	
	EXL-CD-1-32		/		/		/	Corridor	
	EXL-CD-2-32		/		/		/	หน้าโถงลิฟต์โดยสาร	
	EXL-STA2-1-32		/		/		/	ประตูหนีไฟฝั่งA1.FL.32	
	EXL-CD-3-32		/		/		/	Corridor	
	EXL-STA2-2-32		/		/		/	ประตูหนีไฟฝั่งA2.FL.32	

โดย บริษัท พลัส พร็อพเพอร์ตี้ จำกัด

FRM-PMR-072 Rev 00/15

หน่วยงาน PMR-C อาคาร RPA				ใบตรวจเช็คป้ายทางหนีไฟ (FIRE EXIT)				วันที่ตรวจสอบ 15/4/68 รหัสอุปกรณ์ FE EXL.	
ลำดับ	รายการ/รหัสเครื่อง	ไฟชาร์จแบตเตอรี่		สภาพแบตเตอรี่		ผลการตรวจสอบ		สถานที่ติดตั้ง	หมายเหตุ
		ปกติ	แก้ไข	ปกติ	แก้ไข	ปกติ	แก้ไข		
186	EXL-STA1-33		/		/		/	ประตูหนีไฟฝั่งFL.33	
187	EXL-CD-1-33		/		/		/	Corridor	
188	EXL-CD-2-33		/		/		/	หน้าโถงลิฟต์โดยสาร	
189	EXL-STA2-1-33		/		/		/	ประตูหนีไฟฝั่งA1.FL.33	
190	EXL-CD-3-33		/		/		/	Corridor	
191	EXL-STA2-2-33		/		/		/	ประตูหนีไฟฝั่งA2.FL.33	
192	EXL-STA1-34		/		/		/	ประตูหนีไฟฝั่งFL.34	
1	EXL-CD-1-34		/		/		/	Corridor	
194	EXL-CD-2-34		/		/		/	หน้าโถงลิฟต์โดยสาร	
195	EXL-STA2-1-34		/		/		/	ประตูหนีไฟฝั่งA1.FL.34	
196	EXL-CD-3-34		/		/		/	Corridor	
197	EXL-STA2-2-34		/		/		/	ประตูหนีไฟฝั่งA2.FL.34	
198	EXL-STA1-35		/		/		/	ประตูหนีไฟฝั่งFL.35	
199	EXL-CD-1-35		/		/		/	Corridor	
200	EXL-CD-2-35		/		/		/	หน้าโถงลิฟต์โดยสาร	
01	EXL-STA2-1-35		/		/		/	ประตูหนีไฟฝั่งA1.FL.35	
02	EXL-CD-3-35		/		/		/	Corridor	
03	EXL-STA2-2-35		/		/		/	ประตูหนีไฟฝั่งA2.FL.35	
04	EXL-STA1-36		/		/		/	ประตูหนีไฟฝั่งFL.36	
05	EXL-CD-1-36		/		/		/	Corridor	
6	EXL-CD-2-36		/		/		/	หน้าโถงลิฟต์โดยสาร	
7	EXL-STA2-1-36		/		/		/	ประตูหนีไฟฝั่งA1.FL.36	
8	EXL-CD-3-36		/		/		/	Corridor	
9	EXL-STA2-2-36		/		/		/	ประตูหนีไฟฝั่งA2.FL.36	
	EXL-STA1-37		/		/		/	ประตูหนีไฟฝั่งFL.37	
	EXL-CD-1-37		/		/		/	Corridor	
	EXL-CD-2-37		/		/		/	หน้าโถงลิฟต์โดยสาร	
	EXL-STA2-1-37		/		/		/	ประตูหนีไฟฝั่งA1.FL.37	
	EXL-CD-3-37		/		/		/	Corridor	
	EXL-STA2-2-37		/		/		/	ประตูหนีไฟฝั่งA2.FL.37	
	EXL-STA1-38		/		/		/	ประตูหนีไฟฝั่งFL.38	

นโดย บริษัท พลัส พร็อพเพอร์ตี้ จำกัด

FRM-PMR-072 Rev.00/ 15 Aug 2020

หน่วยงาน PMR-C อาคาร RPA				ใบตรวจเช็คป้ายทางหนีไฟ (FIRE EXIT)				วันที่ตรวจสอบ 15/4/68 รหัสอุปกรณ์ FE EXL	
ลำดับ	รายการ/รหัสเครื่อง	ไฟชาร์จแบตเตอรี่		สภาพแบตเตอรี่		ผลการตรวจสอบ		สถานที่ติดตั้ง	หมายเหตุ
		ปกติ	แก้ไข	ปกติ	แก้ไข	ปกติ	แก้ไข		
217	EXL-CD-1-38		/		/		/	Corridor	
218	EXL-CD-2-38		/		/		/	หน้าโถงลิฟต์โดยสาร	
219	EXL-STA2-1-38		/		/		/	ประตูหนีไฟฝั่งA1.FL.38	
220	EXL-CD-3-38		/		/		/	Corridor	
221	EXL-STA2-2-38		/		/		/	ประตูหนีไฟฝั่งA2.FL.38	
222	EXL-STA1-39		/		/		/	ประตูหนีไฟฝั่งFL.39	
223	EXL-CD-1-39		/		/		/	Corridor	
2	EXL-CD-2-39		/		/		/	หน้าโถงลิฟต์โดยสาร	
225	EXL-STA2-1-39		/		/		/	ประตูหนีไฟฝั่งA1.FL.39	
226	EXL-CD-3-39		/		/		/	Corridor	
227	EXL-STA2-2-39		/		/		/	ประตูหนีไฟฝั่งA2.FL.39	
228	EXL-STA1-40		/		/		/	ประตูหนีไฟฝั่งFL.40	
229	EXL-CD-1-40		/		/		/	Corridor	
230	EXL-CD-2-40		/		/		/	หน้าโถงลิฟต์โดยสาร	
231	EXL-STA2-1-40		/		/		/	ประตูหนีไฟฝั่งA1.FL.40	
232	EXL-CD-3-40		/		/		/	Corridor	
33	EXL-STA2-2-40		/		/		/	ประตูหนีไฟฝั่งA2.FL.40	
34	EXL-STA1-41		/		/		/	ประตูหนีไฟฝั่งFL.41	
35	EXL-CD-1-41		/		/		/	Corridor	
36	EXL-CD-2-41		/		/		/	หน้าโถงลิฟต์โดยสาร	
7	EXL-STA2-1-41		/		/		/	ประตูหนีไฟฝั่งA1.FL.41	
8	EXL-CD-3-41		/		/		/	Corridor	
9	EXL-STA2-2-41		/		/		/	ประตูหนีไฟฝั่งA2.FL.41	
	EXL-STA1-42		/		/		/	ประตูหนีไฟฝั่งFL.42	
	EXL-CD-1-42		/		/		/	Corridor	
	EXL-CD-2-42		/		/		/	หน้าโถงลิฟต์โดยสาร	
	EXL-STA2-1-42		/		/		/	ประตูหนีไฟฝั่งA1.FL.42	
	EXL-CD-3-42		/		/		/	Corridor	
	EXL-STA2-2-42		/		/		/	ประตูหนีไฟฝั่งA2.FL.42	
	EXL-STA1-43		/		/		/	ประตูหนีไฟฝั่งFL.43	
	EXL-STA2-1-43		/		/		/	ประตูหนีไฟฝั่งA1.FL.43	

นโดย บริษัท พลัส พร็อพเพอร์ตี้ จำกัด

FRM-PMR-072 Rev.00/ 15 Aug 2020

หน่วยงาน PMR-C อาคาร RPA				ใบตรวจเช็คป้ายทางหนีไฟ (FIRE EXIT)				วันที่ตรวจสอบ 15/4/68 รหัสอุปกรณ์ FE EXL	
ลำดับ	รายการ/รหัสเครื่อง	ไฟชาร์จแบตเตอรี่		สภาพแบตเตอรี่		ผลการตรวจสอบ		สถานที่ติดตั้ง	หมายเหตุ
		ปกติ	แก้ไข	ปกติ	แก้ไข	ปกติ	แก้ไข		
248	EXL-STA2-2-43		/		/		/	ประตูหนีไฟฝั่งA2.FL.43	
249	EXL-STA1-44		/		/		/	ประตูหนีไฟฝั่งFL.44	
250	EXL-CD-1-44		/		/		/	Corridor	
251	EXL-CD-2-44		/		/		/	หน้าโถงลิฟต์โดยสาร	
252	EXL-STA2-1-44		/		/		/	ประตูหนีไฟฝั่งA1.FL.44	
253	EXL-CD-3-44		/		/		/	Corridor	
254	EXL-STA2-2-44		/		/		/	ประตูหนีไฟฝั่งA2.FL.44	
	EXL-STA1-45		/		/		/	ประตูหนีไฟฝั่งFL.45	
256	EXL-CD-1-45		/		/		/	Corridor	
257	EXL-CD-2-45		/		/		/	หน้าโถงลิฟต์โดยสาร	
258	EXL-STA2-1-45		/		/		/	ประตูหนีไฟฝั่งA1.FL.45	
259	EXL-CD-3-45		/		/		/	Corridor	
260	EXL-STA2-2-45		/		/		/	ประตูหนีไฟฝั่งA2.FL.45	
261	EXL-STA1-46		/		/		/	ประตูหนีไฟฝั่งFL.46	
262	EXL-CD-1-46		/		/		/	Corridor	
263	EXL-CD-2-46		/		/		/	หน้าโถงลิฟต์โดยสาร	
264	EXL-STA2-1-46		/		/		/	ประตูหนีไฟฝั่งA1.FL.46	
265	EXL-CD-3-46		/		/		/	Corridor	
26	EXL-STA2-2-46		/		/		/	ประตูหนีไฟฝั่งA2.FL.46	
267	EXL-STA1-47		/		/		/	ประตูหนีไฟฝั่งFL.47	
68	EXL-CD-1-47		/		/		/	Corridor	
69	EXL-CD-2-47		/		/		/	หน้าโถงลิฟต์โดยสาร	
70	EXL-STA2-1-47		/		/		/	ประตูหนีไฟฝั่งA1.FL.47	
71	EXL-CD-3-47		/		/		/	Corridor	
2	EXL-STA2-2-47		/		/		/	ประตูหนีไฟฝั่งA2.FL.47	
3	EXL-STA1-48		/		/		/	ประตูหนีไฟฝั่งFL.48	
4	EXL-CD-1-48		/		/		/	Corridor	
5	EXL-CD-2-48		/		/		/	หน้าโถงลิฟต์โดยสาร	
	EXL-STA2-1-48		/		/		/	ประตูหนีไฟฝั่งA1.FL.48	
	EXL-CD-3-48		/		/		/	Corridor	
	EXL-STA2-2-48		/		/		/	ประตูหนีไฟฝั่งA2.FL.48	

นโดย บริษัท พลัส พร็อพเพอร์ตี้ จำกัด

FRM-PMR-072 Rev.00/ 15 Aug 2020

หน่วยงาน PMR-C อาคาร RPA				ใบตรวจเช็คป้ายทางหนีไฟ (FIRE EXIT)				วันที่ตรวจสอบ 15/4/68 รหัสอุปกรณ์ FE EXL	
ลำดับ	รายการ/รหัสเครื่อง	ไฟชาร์จแบตเตอรี่		สภาพแบตเตอรี่		ผลการตรวจสอบ		สถานที่ติดตั้ง	หมายเหตุ
		ปกติ	แก้ไข	ปกติ	แก้ไข	ปกติ	แก้ไข		
279	EXL-STA1-49		/		/		/	ประตูหนีไฟฝั่งFL.49	
280	EXL-CD-1-49		/		/		/	Corridor	
281	EXL-CD-2-49		/		/		/	หน้าโถงลิฟต์โดยสาร	
282	EXL-STA2-1-49		/		/		/	ประตูหนีไฟฝั่งA1.FL.49	
283	EXL-CD-3-49		/		/		/	Corridor	
284	EXL-STA2-2-49		/		/		/	ประตูหนีไฟฝั่งA2.FL.49	
285	EXL-STA1-50		/		/		/	ประตูหนีไฟฝั่งFL.50	
286	EXL-CD-1-50		/		/		/	Corridor	
2	EXL-CD-2-49		/		/		/	หน้าโถงลิฟต์โดยสาร	
288	EXL-STA2-1-49		/		/		/	ประตูหนีไฟฝั่งA1.FL.49	
289	EXL-CD-3-49		/		/		/	Corridor	
290	EXL-STA2-2-49		/		/		/	ประตูหนีไฟฝั่งA2.FL.49	
291	EXL-STA1-50		/		/		/	ประตูหนีไฟฝั่งFL.50	
292	EXL-CD-1-50		/		/		/	Corridor	
293	EXL-CD-2-50		/		/		/	หน้าโถงลิฟต์โดยสาร	
294	EXL-STA2-1-50		/		/		/	ประตูหนีไฟฝั่งA1.FL.50	
295	EXL-CD-3-50		/		/		/	Corridor	
296	EXL-STA2-2-50		/		/		/	ประตูหนีไฟฝั่งA2.FL.50	
97	EXL-STA1-51		/		/		/	ประตูหนีไฟฝั่งFL.51	
9	EXL-CD-1-51		/		/		/	Corridor	
99	EXL-CD-2-51		/		/		/	หน้าโถงลิฟต์โดยสาร	
0	EXL-STA2-1-51		/		/		/	ประตูหนีไฟฝั่งA1.FL.51	
1	EXL-CD-3-51		/		/		/	Corridor	
2	EXL-STA2-2-51		/		/		/	ประตูหนีไฟฝั่งA2.FL.51	
3	EXL-STA1-52		/		/		/	ประตูหนีไฟฝั่งFL.52	
	EXL-CD-1-52		/		/		/	Corridor	
	EXL-CD-2-52		/		/		/	หน้าทางออกสระว่ายน้ำ	
	EXL-STA2-1-52		/		/		/	ในประตูหนีไฟฝั่งA1.FL.52	
	EXL-STA1-53		/		/		/	ประตูหนีไฟฝั่งFL.53	
	EXL-STA4-53		/		/		/	ประตูหนีไฟฝั่งFL.53	
	EXL-STA1-54		/		/		/	ประตูหนีไฟฝั่งFL.54	
	EXL-STA1-RF		/		/		/	ทางออกประตูหนีไฟฝั่งFL.55	

นโดย บริษัท พลัส พร็อพเพอร์ตี้ จำกัด

FRM-PMR-072 Rev.00/ 15 Aug 2020

หน่วยงาน PMR-C
อาคาร RPA

ใบตรวจเช็คป้ายทางหนีไฟ
(FIRE EXIT)

วันที่ตรวจสอบ 15/4/68
รหัสอุปกรณ์ FE EXL

ลำดับ	รายการ/รหัสเครื่อง	ไฟชาร์จแบตเตอรี่		สภาพแบตเตอรี่		ผลการตรวจสอบ		สถานที่ติดตั้ง	หมายเหตุ
		ปกติ	แก้ไข	ปกติ	แก้ไข	ปกติ	แก้ไข		
31	EXL-STA4-55		/		/		/	ในประตูหนีไฟฝั่งFL.55	
	EXL-STA4-RF		/		/		/	ทางออกประตูหนีไฟฝั่งFL.55-1	

หมายเหตุ

ผู้ตรวจเช็ค หัวหน้าช่าง ผู้จัดการอาคาร

[redacted]

โดย บริษัท พลัส พร้อพเพอร์ตี้ จำกัด

FRM-PMR-072 Rev.00/ 15 Aug 2020

PLUS+

บริษัท พลัส พร้อพเพอร์ตี้ จำกัด
ตารางตรวจเช็ค EL - 1 เดือน

รหัสงาน	EM/EL-M
รหัสเครื่องจักร	EXL-ALL-ALL
เลขที่ใบงาน	PM250500053
วันที่ปฏิบัติ	15/05/2025
ชื่ออาคาร	RPA | ALL | ALL AREA | ไม่ระบุ | ไม่ระบุ | ALL ALL AREA

ลำดับ	รายการ	ผลการตรวจเช็ค			หมายเหตุ
		ดี	แก้ไข	อาการเสีย	
	Exit Light				
1	ตรวจเช็คทำความสะอาด	✔			
2	ตรวจเช็คความปลอดภัย	✔			
3	ตรวจเช็คสภาพ	✔			

รายชื่อพนักงานที่ปฏิบัติงาน

[redacted]

ชื่อผู้ควบคุม/ผู้ตรวจสอบ

หมายเหตุ

รายละเอียด ตรวจเช็ค fire exit ทางหนีไฟประจำเดือน

สาเหตุ ตรวจเช็ค fire exit ทางหนีไฟประจำเดือน

คำแนะนำ -

การแก้ไขปัญหา -

บันทึกผลการปฏิบัติ

☑ 1.ปฏิบัติงานเสร็จเรียบร้อย ☐ 2.ปฏิบัติงานเสร็จแล้วพบสิ่งที่ต้องแก้ไขอีก (CM)

หน่วยงาน PMR-C
อาคาร RPA

ใบตรวจเช็คป้ายทางหนีไฟ
(FIRE EXIT)

วันที่ตรวจสอบ 15/5/68
รหัสอุปกรณ์ FE EXL

ลำดับ	รายการ/รหัสเครื่อง	ไฟชาร์จแบตเตอรี่		สภาพแบตเตอรี่		ผลการตรวจสอบ		สถานที่ติดตั้ง	หมายเหตุ
		ปกติ	แก้ไข	ปกติ	แก้ไข	ปกติ	แก้ไข		
1	EXL-STA1-G		/		/		/	ในประตูหนีไฟFL.G	
2	EXL-CD-01-G		/		/		/	ทางออกห้องล็อบบี้LOBBY FL.G	
3	EXL-CD-02-G		/		/		/	ทางออกห้องลิฟท์LOBBY FL.G	
4	EXL-STA2-G		/		/		/	ในประตูหนีไฟ.FL.G	
5	EXL-STA3-G		/		/		/	ในประตูหนีไฟFL.G	
6	EXL-CD-01-GA		/		/		/	ทางเดินลานจอดFL.GA	
7	EXL-CD-02-GA		/		/		/	ทางเดินลานจอดFL.GA	
	EXL-STA1-02		/		/		/	ประตูหนีไฟ.FL.2	
9	EXL-STA3-02		/		/		/	ประตูหนีไฟ.FL.2	
10	EXL-STA2-02		/		/		/	ประตูหนีไฟ.FL.2	
11	EXL-CD-01-2A		/		/		/	ทางเดินลานจอดFL.2A	
12	EXL-CD-02-2A		/		/		/	ทางเดินลานจอดFL.2A	
13	EXL-STA1-03		/		/		/	ประตูหนีไฟ.FL.3	
14	EXL-STA3-03		/		/		/	ประตูหนีไฟ.FL.3	
15	EXL-STA2-03		/		/		/	ประตูหนีไฟ.FL.3	
16	EXL-CD-01-3A		/		/		/	ทางเดินลานจอดFL.3A	
17	EXL-CD-02-3A		/		/		/	ทางเดินลานจอดFL.3A	
8	EXL-STA1-04		/		/		/	ประตูหนีไฟ.FL.4	
9	EXL-STA3-04		/		/		/	ประตูหนีไฟ.FL.4	
0	EXL-STA2-04		/		/		/	ประตูหนีไฟFL.4	
	EXL-CD-01-5A		/		/		/	ทางเดินลานจอดFL.5A	
	EXL-CD-02-5A		/		/		/	ทางเดินลานจอดFL.5A	
	EXL-STA1-05		/		/		/	ประตูหนีไฟฝั่ง.FL.5	
	EXL-STA3-05		/		/		/	ประตูหนีไฟ.FL.5	
	EXL-STA2-05		/		/		/	ประตูหนีไฟ.FL.5	
	EXL-CD-01-5A		/		/		/	ทางเดินลานจอดFL.5A	
	EXL-CD-02-5A		/		/		/	ทางเดินลานจอดFL.5A	
	EXL-STA1-06		/		/		/	ประตูหนีไฟ.FL.6	
	EXL-CD-1-06		/		/		/	Corridor	
	EXL-CD-2-06		/		/		/	Corridor	

โดย บริษัท พลัส พร้อพเพอร์ตี้ จำกัด

FRM-PMR-072 Rev.00/ 15 Aug 2020

หน่วยงาน PMR-C
อาคาร RPA

ใบตรวจเช็คป้ายทางหนีไฟ
(FIRE EXIT)

วันที่ตรวจสอบ 15/5/68
รหัสอุปกรณ์ FE EXL

ลำดับ	รายการ/รหัสเครื่อง	ไฟชาร์จแบตเตอรี่		สภาพแบตเตอรี่		ผลการตรวจสอบ		สถานที่ติดตั้ง	หมายเหตุ
		ปกติ	แก้ไข	ปกติ	แก้ไข	ปกติ	แก้ไข		
31	EXL-STA3-06		/		/		/	ประตูหนีไฟ.FL.6	
32	EXL-STA2-06		/		/		/	ประตูหนีไฟ.FL.6	
33	EXL-CD-01-6A		/		/		/	ทางเดินลานจอดFL.6A	
34	EXL-CD-02-6A		/		/		/	ทางเดินลานจอดFL.6A	
35	EXL-STA1-07		/		/		/	ประตูหนีไฟ.FL.7	
36	EXL-CD-1-07		/		/		/	Corridor	
37	EXL-CD-2-07		/		/		/	Corridor	
	EXL-STA3-07		/		/		/	ประตูหนีไฟ.FL.7	
39	EXL-STA2-07		/		/		/	ประตูหนีไฟ.FL.7	
40	EXL-CD-01-7A		/		/		/	ทางเดินลานจอดFL.7A	
41	EXL-CD-02-7A		/		/		/	ทางเดินลานจอดFL.7A	
42	EXL-STA1-08		/		/		/	ประตูหนีไฟฝั่ง.FL.8	
43	EXL-CD-1-08		/		/		/	Corridor	
44	EXL-CD-2-08		/		/		/	Corridor	
45	EXL-STA3-08		/		/		/	ประตูหนีไฟ.FL.8	
46	EXL-STA2-08		/		/		/	ประตูหนีไฟ.FL.8	
47	EXL-CD-01-8A		/		/		/	ทางเดินลานจอดFL.8A	
48	EXL-CD-02-8A		/		/		/	ทางเดินลานจอดFL.8A	
49	EXL-STA1-09		/		/		/	ประตูหนีไฟ.FL.9	
	EXL-CD-1-09		/		/		/	Corridor	
	EXL-CD-2-09		/		/		/	Corridor	
	EXL-STA3-09		/		/		/	ประตูหนีไฟ.FL.9	
	EXL-STA2-09		/		/		/	ประตูหนีไฟ.FL.9	
	EXL-CD-01-9A		/		/		/	ทางเดินลานจอดFL.9A	
	EXL-CD-02-9A		/		/		/	ทางเดินลานจอดFL.9A	
	EXL-STA1-10		/		/		/	ประตูหนีไฟ.FL.10	
	EXL-CD-1-10		/		/		/	Corridor	
	EXL-CD-2-10		/		/		/	Corridor	
	EXL-STA3-10		/		/		/	ประตูหนีไฟ.FL.10	
	EXL-STA2-10		/		/		/	ประตูหนีไฟ.FL.10	
	EXL-CD-01-10A		/		/		/	ทางเดินลานจอดFL.10A	

โดย บริษัท พลัส พร้อพเพอร์ตี้ จำกัด

FRM-PMR-072 Rev.00/ 15 Aug 2020

หน่วยงาน PMR-C
อาคาร RPA

ใบตรวจเช็คป้ายทางหนีไฟ
(FIRE EXIT)

วันที่ตรวจสอบ 15/5/68
รหัสอุปกรณ์ FE EXL

ลำดับ	รายการ/รหัสเครื่อง	ไฟชาร์จแบตเตอรี่		สภาพแบตเตอรี่		ผลการตรวจสอบ		สถานที่ติดตั้ง	หมายเหตุ
		ปกติ	แก้ไข	ปกติ	แก้ไข	ปกติ	แก้ไข		
62	EXL-CD-02-10A		/		/		/	ทางเดินลานจอดFL.10A	
63	EXL-STA1-11		/		/		/	ประตูหนีไฟ.FL.11	
64	EXL-CD-1-11		/		/		/	Corridor	
65	EXL-CD-2-11		/		/		/	Corridor	
66	EXL-STA3-11		/		/		/	ประตูหนีไฟ.FL.12	
67	EXL-STA1-12		/		/		/	ประตูหนีไฟ.FL.12	
68	EXL-CD-1-12		/		/		/	Corridor	
	EXL-CD-2-12		/		/		/	Corridor	
70	EXL-STA3-12		/		/		/	ประตูหนีไฟ.FL.12	
71	EXL-STA1-13		/		/		/	ประตูหนีไฟฝั่งFL.13	
72	EXL-CD-1-13		/		/		/	Corridor	
73	EXL-CD-2-13		/		/		/	หน้าโถงลิฟต์โดยสาร	
74	EXL-STA2-1-13		/		/		/	ประตูหนีไฟฝั่งA1.FL.13	
75	EXL-CD-3-13		/		/		/	Corridor	
76	EXL-STA2-2-13		/		/		/	ประตูหนีไฟฝั่งA2.FL.13	
77	EXL-STA1-14		/		/		/	ประตูหนีไฟฝั่งFL.14	
78	EXL-STA1-1-14		/		/		/	ประตูหนีไฟประตูในFL.14	
9	EXL-CD-1-14		/		/		/	Corridor	
0	EXL-CD-2-14		/		/		/	หน้าโถงลิฟต์โดยสาร	
1	EXL-STA2-1-14		/		/		/	ประตูหนีไฟฝั่งA1.FL.14	
2	EXL-CD-3-14		/		/		/	Corridor	
	EXL-STA2-2-14		/		/		/	ประตูหนีไฟฝั่งA2.FL.14	
	EXL-STA1-15		/		/		/	ประตูหนีไฟฝั่งFL.15	
	EXL-CD-1-15		/		/		/	Corridor	
	EXL-CD-2-15		/		/		/	หน้าโถงลิฟต์โดยสาร	
	EXL-STA2-1-15		/		/		/	ประตูหนีไฟฝั่งA1.FL.15	
	EXL-CD-3-15		/		/		/	Corridor	
	EXL-STA2-2-15		/		/		/	ประตูหนีไฟฝั่งA2.FL.15	
	EXL-STA1-16		/		/		/	ประตูหนีไฟฝั่งFL.16	
	EXL-CD-1-16		/		/		/	Corridor	
	EXL-CD-2-16		/		/		/	หน้าโถงลิฟต์โดยสาร	

โดย บริษัท พลัส พร็อพเพอร์ตี้ จำกัด

FRM-PMR-072 Rev.00/ 15 ...

หน่วยงาน PMR-C
อาคาร RPA

ใบตรวจเช็คป้ายทางหนีไฟ
(FIRE EXIT)

วันที่ตรวจสอบ 15/5/68
รหัสอุปกรณ์ FE EXL

ลำดับ	รายการ/รหัสเครื่อง	ไฟชาร์จแบตเตอรี่		สภาพแบตเตอรี่		ผลการตรวจสอบ		สถานที่ติดตั้ง	หมายเหตุ
		ปกติ	แก้ไข	ปกติ	แก้ไข	ปกติ	แก้ไข		
93	EXL-STA2-1-16		/		/		/	ประตูหนีไฟฝั่งA1.FL.16	
94	EXL-CD-3-16		/		/		/	Corridor	
95	EXL-STA2-2-16		/		/		/	ประตูหนีไฟฝั่งA2.FL.16	
96	EXL-STA1-17		/		/		/	ประตูหนีไฟฝั่งFL.17	
97	EXL-CD-1-17		/		/		/	Corridor	
98	EXL-CD-2-17		/		/		/	หน้าโถงลิฟต์โดยสาร	
99	EXL-STA2-1-17		/		/		/	ประตูหนีไฟฝั่งA1.FL.17	
	EXL-CD-3-17		/		/		/	Corridor	
101	EXL-STA2-2-17		/		/		/	ประตูหนีไฟฝั่งA2.FL.17	
102	EXL-STA1-18		/		/		/	ประตูหนีไฟฝั่งFL.18	
103	EXL-CD-1-18		/		/		/	Corridor	
104	EXL-CD-2-18		/		/		/	หน้าโถงลิฟต์โดยสาร	
105	EXL-STA2-1-18		/		/		/	ประตูหนีไฟฝั่งA1.FL.18	
106	EXL-CD-3-18		/		/		/	Corridor	
107	EXL-STA2-2-18		/		/		/	ประตูหนีไฟฝั่งA2.FL.18	
108	EXL-STA1-19		/		/		/	ประตูหนีไฟฝั่งFL.19	
109	EXL-CD-1-19		/		/		/	Corridor	
10	EXL-CD-2-19		/		/		/	หน้าโถงลิฟต์โดยสาร	
1	EXL-STA2-1-19		/		/		/	ประตูหนีไฟฝั่งA1.FL.19	
12	EXL-CD-3-19		/		/		/	Corridor	
13	EXL-STA2-2-19		/		/		/	ประตูหนีไฟฝั่งA2.FL.19	
4	EXL-STA1-20		/		/		/	ประตูหนีไฟฝั่งFL.20	
5	EXL-CD-1-20		/		/		/	Corridor	
6	EXL-CD-2-20		/		/		/	หน้าโถงลิฟต์โดยสาร	
7	EXL-STA2-1-20		/		/		/	ประตูหนีไฟฝั่งA1.FL.20	
	EXL-CD-3-20		/		/		/	Corridor	
	EXL-STA2-2-20		/		/		/	ประตูหนีไฟฝั่งA2.FL.20	
	EXL-STA1-21		/		/		/	ประตูหนีไฟฝั่งFL.21	
	EXL-CD-1-21		/		/		/	Corridor	
	EXL-CD-2-21		/		/		/	หน้าโถงลิฟต์โดยสาร	
	EXL-STA2-1-21		/		/		/	ประตูหนีไฟฝั่งA1.FL.21	

โดย บริษัท พลัส พร็อพเพอร์ตี้ จำกัด

FRM-PMR-072 Rev.00/ 15 ...

หน่วยงาน PMR-C
อาคาร RPA

ใบตรวจเช็คป้ายทางหนีไฟ
(FIRE EXIT)

วันที่ตรวจสอบ 15/5/68
รหัสอุปกรณ์ FE EXL

ลำดับ	รายการ/รหัสเครื่อง	ไฟชาร์จแบตเตอรี่		สภาพแบตเตอรี่		ผลการตรวจสอบ		สถานที่ติดตั้ง	หมายเหตุ
		ปกติ	แก้ไข	ปกติ	แก้ไข	ปกติ	แก้ไข		
124	EXL-CD-3-21		/		/		/	Corridor	
125	EXL-STA2-2-21		/		/		/	ประตูหนีไฟฝั่งA2.FL.21	
126	EXL-STA1-22		/		/		/	ประตูหนีไฟฝั่งFL.22	
127	EXL-CD-1-22		/		/		/	Corridor	
128	EXL-CD-2-22		/		/		/	หน้าโถงลิฟต์โดยสาร	
129	EXL-STA2-1-22		/		/		/	ประตูหนีไฟฝั่งA1.FL.22	
130	EXL-CD-3-22		/		/		/	Corridor	
1	EXL-STA2-2-22		/		/		/	ประตูหนีไฟฝั่งA2.FL.22	
132	EXL-STA1-23		/		/		/	ประตูหนีไฟฝั่งFL.23	
133	EXL-CD-1-23		/		/		/	Corridor	
134	EXL-CD-2-23		/		/		/	หน้าโถงลิฟต์โดยสาร	
135	EXL-STA2-1-23		/		/		/	ประตูหนีไฟฝั่งA1.FL.23	
136	EXL-CD-3-23		/		/		/	Corridor	
137	EXL-STA2-2-23		/		/		/	ประตูหนีไฟฝั่งA2.FL.23	
38	EXL-STA1-24		/		/		/	ประตูหนีไฟฝั่งFL.24	
39	EXL-CD-1-24		/		/		/	Corridor	
40	EXL-CD-2-24		/		/		/	หน้าโถงลิฟต์โดยสาร	
1	EXL-STA2-1-24		/		/		/	ประตูหนีไฟฝั่งA1.FL.24	
2	EXL-CD-3-24		/		/		/	Corridor	
3	EXL-STA2-2-24		/		/		/	ประตูหนีไฟฝั่งA2.FL.24	
4	EXL-STA1-26		/		/		/	ประตูหนีไฟฝั่งFL.26	
5	EXL-CD-1-26		/		/		/	Corridor	
	EXL-CD-2-26		/		/		/	หน้าโถงลิฟต์โดยสาร	
	EXL-STA2-1-26		/		/		/	ประตูหนีไฟฝั่งA1.FL.26	
	EXL-CD-3-26		/		/		/	Corridor	
	EXL-STA2-2-26		/		/		/	ประตูหนีไฟฝั่งA2.FL.26	
	EXL-STA1-27		/		/		/	ประตูหนีไฟฝั่งFL.27	
	EXL-CD-1-27		/		/		/	Corridor	
	EXL-CD-2-27		/		/		/	หน้าโถงลิฟต์โดยสาร	
	EXL-STA2-1-27		/		/		/	ประตูหนีไฟฝั่งA1.FL.27	
	EXL-CD-3-27		/		/		/	Corridor	

โดย บริษัท พลัส พร็อพเพอร์ตี้ จำกัด

FRM-PMR-072 Rev.00/ 15 ...

หน่วยงาน PMR-C
อาคาร RPA

ใบตรวจเช็คป้ายทางหนีไฟ
(FIRE EXIT)

วันที่ตรวจสอบ 15/5/68
รหัสอุปกรณ์ FE EXL

ลำดับ	รายการ/รหัสเครื่อง	ไฟชาร์จแบตเตอรี่		สภาพแบตเตอรี่		ผลการตรวจสอบ		สถานที่ติดตั้ง	หมายเหตุ
		ปกติ	แก้ไข	ปกติ	แก้ไข	ปกติ	แก้ไข		
155	EXL-STA2-2-27		/		/		/	ประตูหนีไฟฝั่งA2.FL.27	
156	EXL-STA1-28		/		/		/	ประตูหนีไฟฝั่งFL.28	
157	EXL-CD-1-28		/		/		/	Corridor	
158	EXL-CD-2-28		/		/		/	หน้าโถงลิฟต์โดยสาร	
159	EXL-STA2-1-28		/		/		/	ประตูหนีไฟฝั่งA1.FL.28	
160	EXL-CD-3-28		/		/		/	Corridor	
161	EXL-STA2-2-28		/		/		/	ประตูหนีไฟฝั่งA2.FL.28	
1	EXL-STA1-29		/		/		/	ประตูหนีไฟฝั่งFL.29	
163	EXL-CD-1-29		/		/		/	Corridor	
164	EXL-CD-2-29		/		/		/	หน้าโถงลิฟต์โดยสาร	
165	EXL-STA2-1-29		/		/		/	ประตูหนีไฟฝั่งA1.FL.29	
166	EXL-CD-3-29		/		/		/	Corridor	
167	EXL-STA2-2-29		/		/		/	ประตูหนีไฟฝั่งA2.FL.29	
168	EXL-STA1-30		/		/		/	ประตูหนีไฟฝั่งFL.30	
169	EXL-CD-1-30		/		/		/	Corridor	
70	EXL-CD-2-30		/		/		/	หน้าโถงลิฟต์โดยสาร	
71	EXL-STA2-1-30		/		/		/	ประตูหนีไฟฝั่งA1.FL.30	
72	EXL-CD-3-30		/		/		/	Corridor	
73	EXL-STA2-2-30		/		/		/	ประตูหนีไฟฝั่งA2.FL.30	
74	EXL-STA1-31		/		/		/	ประตูหนีไฟฝั่งFL.31	
5	EXL-CD-1-31		/		/		/	Corridor	
6	EXL-CD-2-31		/		/		/	หน้าโถงลิฟต์โดยสาร	
7	EXL-STA2-1-31		/		/		/	ประตูหนีไฟฝั่งA1.FL.31	
8	EXL-CD-3-31		/		/		/	Corridor	
9	EXL-STA2-2-31		/		/		/	ประตูหนีไฟฝั่งA2.FL.31	
	EXL-STA1-32		/		/		/	ประตูหนีไฟฝั่งFL.32	
	EXL-CD-1-32		/		/		/	Corridor	
	EXL-CD-2-32		/		/		/	หน้าโถงลิฟต์โดยสาร	
	EXL-STA2-1-32		/		/		/	ประตูหนีไฟฝั่งA1.FL.32	
	EXL-CD-3-32		/		/		/	Corridor	
	EXL-STA2-2-32		/		/		/	ประตูหนีไฟฝั่งA2.FL.32	

โดย บริษัท พลัส พร็อพเพอร์ตี้ จำกัด

FRM-PMR-072 Rev.00/ 15 ...

หน่วยงาน PMR-C
อาคาร RPA

ใบตรวจเช็คป้ายทางหนีไฟ (FIRE EXIT)

วันที่ตรวจสอบ 15/5/68
รหัสอุปกรณ์ FE EXL

ลำดับ	รายการ/รหัสเครื่อง	ไฟชาร์จแบตเตอรี่		สภาพแบตเตอรี่		ผลการตรวจสอบ		สถานที่ติดตั้ง	หมายเหตุ
		ปกติ	แก้ไข	ปกติ	แก้ไข	ปกติ	แก้ไข		
186	EXL-STA1-33		/		/		/	ประตูหนีไฟฝั่งFL.33	
187	EXL-CD-1-33		/		/		/	Corridor	
188	EXL-CD-2-33		/		/		/	หน้าโถงลิฟต์โดยสาร	
189	EXL-STA2-1-33		/		/		/	ประตูหนีไฟฝั่งA1.FL.33	
190	EXL-CD-3-33		/		/		/	Corridor	
191	EXL-STA2-2-33		/		/		/	ประตูหนีไฟฝั่งA2.FL.33	
192	EXL-STA1-34		/		/		/	ประตูหนีไฟฝั่งFL.34	
[illegible]	EXL-CD-1-34		/		/		/	Corridor	
194	EXL-CD-2-34		/		/		/	หน้าโถงลิฟต์โดยสาร	
195	EXL-STA2-1-34		/		/		/	ประตูหนีไฟฝั่งA1.FL.34	
196	EXL-CD-3-34		/		/		/	Corridor	
197	EXL-STA2-2-34		/		/		/	ประตูหนีไฟฝั่งA2.FL.34	
198	EXL-STA1-35		/		/		/	ประตูหนีไฟฝั่งFL.35	
199	EXL-CD-1-35		/		/		/	Corridor	
200	EXL-CD-2-35		/		/		/	หน้าโถงลิฟต์โดยสาร	
201	EXL-STA2-1-35		/		/		/	ประตูหนีไฟฝั่งA1.FL.35	
202	EXL-CD-3-35		/		/		/	Corridor	
203	EXL-STA2-2-35		/		/		/	ประตูหนีไฟฝั่งA2.FL.35	
[illegible]	EXL-STA1-36		/		/		/	ประตูหนีไฟฝั่งFL.36	
205	EXL-CD-1-36		/		/		/	Corridor	
206	EXL-CD-2-36		/		/		/	หน้าโถงลิฟต์โดยสาร	
207	EXL-STA2-1-36		/		/		/	ประตูหนีไฟฝั่งA1.FL.36	
[illegible]	EXL-CD-3-36		/		/		/	Corridor	
[illegible]	EXL-STA2-2-36		/		/		/	ประตูหนีไฟฝั่งA2.FL.36	
	EXL-STA1-37		/		/		/	ประตูหนีไฟฝั่งFL.37	
	EXL-CD-1-37		/		/		/	Corridor	
	EXL-CD-2-37		/		/		/	หน้าโถงลิฟต์โดยสาร	
	EXL-STA2-1-37		/		/		/	ประตูหนีไฟฝั่งA1.FL.37	
	EXL-CD-3-37		/		/		/	Corridor	
	EXL-STA2-2-37		/		/		/	ประตูหนีไฟฝั่งA2.FL.37	
	EXL-STA1-38		/		/		/	ประตูหนีไฟฝั่งFL.38	

หน่วยงาน PMR-C
อาคาร RPA

ใบตรวจเช็คป้ายทางหนีไฟ (FIRE EXIT)

วันที่ตรวจสอบ 15/5/68
รหัสอุปกรณ์ FE EXL

ลำดับ	รายการ/รหัสเครื่อง	ไฟชาร์จแบตเตอรี่		สภาพแบตเตอรี่		ผลการตรวจสอบ		สถานที่ติดตั้ง	หมายเหตุ
		ปกติ	แก้ไข	ปกติ	แก้ไข	ปกติ	แก้ไข		
217	EXL-CD-1-38		/		/		/	Corridor	
218	EXL-CD-2-38		/		/		/	หน้าโถงลิฟต์โดยสาร	
219	EXL-STA2-1-38		/		/		/	ประตูหนีไฟฝั่งA1.FL.38	
220	EXL-CD-3-38		/		/		/	Corridor	
221	EXL-STA2-2-38		/		/		/	ประตูหนีไฟฝั่งA2.FL.38	
222	EXL-STA1-39		/		/		/	ประตูหนีไฟฝั่งFL.39	
223	EXL-CD-1-39		/		/		/	Corridor	
[illegible]	EXL-CD-2-39		/		/		/	หน้าโถงลิฟต์โดยสาร	
225	EXL-STA2-1-39		/		/		/	ประตูหนีไฟฝั่งA1.FL.39	
226	EXL-CD-3-39		/		/		/	Corridor	
227	EXL-STA2-2-39		/		/		/	ประตูหนีไฟฝั่งA2.FL.39	
228	EXL-STA1-40		/		/		/	ประตูหนีไฟฝั่งFL.40	
229	EXL-CD-1-40		/		/		/	Corridor	
230	EXL-CD-2-40		/		/		/	หน้าโถงลิฟต์โดยสาร	
231	EXL-STA2-1-40		/		/		/	ประตูหนีไฟฝั่งA1.FL.40	
232	EXL-CD-3-40		/		/		/	Corridor	
233	EXL-STA2-2-40		/		/		/	ประตูหนีไฟฝั่งA2.FL.40	
234	EXL-STA1-41		/		/		/	ประตูหนีไฟฝั่งFL.41	
[illegible]	EXL-CD-1-41		/		/		/	Corridor	
236	EXL-CD-2-41		/		/		/	หน้าโถงลิฟต์โดยสาร	
237	EXL-STA2-1-41		/		/		/	ประตูหนีไฟฝั่งA1.FL.41	
238	EXL-CD-3-41		/		/		/	Corridor	
[illegible]	EXL-STA2-2-41		/		/		/	ประตูหนีไฟฝั่งA2.FL.41	
[illegible]	EXL-STA1-42		/		/		/	ประตูหนีไฟฝั่งFL.42	
	EXL-CD-1-42		/		/		/	Corridor	
	EXL-CD-2-42		/		/		/	หน้าโถงลิฟต์โดยสาร	
	EXL-STA2-1-42		/		/		/	ประตูหนีไฟฝั่งA1.FL.42	
	EXL-CD-3-42		/		/		/	Corridor	
	EXL-STA2-2-42		/		/		/	ประตูหนีไฟฝั่งA2.FL.42	
	EXL-STA1-43		/		/		/	ประตูหนีไฟฝั่งFL.43	
	EXL-STA2-1-43		/		/		/	ประตูหนีไฟฝั่งA1.FL.43	

หน่วยงาน PMR-C
อาคาร RPA

ใบตรวจเช็คป้ายทางหนีไฟ (FIRE EXIT)

วันที่ตรวจสอบ 15/5/68
รหัสอุปกรณ์ FE EXL

ลำดับ	รายการ/รหัสเครื่อง	ไฟชาร์จแบตเตอรี่		สภาพแบตเตอรี่		ผลการตรวจสอบ		สถานที่ติดตั้ง	หมายเหตุ
		ปกติ	แก้ไข	ปกติ	แก้ไข	ปกติ	แก้ไข		
248	EXL-STA2-2-43		/		/		/	ประตูหนีไฟฝั่งA2.FL.43	
249	EXL-STA1-44		/		/		/	ประตูหนีไฟฝั่งFL.44	
250	EXL-CD-1-44		/		/		/	Corridor	
251	EXL-CD-2-44		/		/		/	หน้าโถงลิฟต์โดยสาร	
252	EXL-STA2-1-44		/		/		/	ประตูหนีไฟฝั่งA1.FL.44	
253	EXL-CD-3-44		/		/		/	Corridor	
254	EXL-STA2-2-44		/		/		/	ประตูหนีไฟฝั่งA2.FL.44	
	EXL-STA1-45		/		/		/	ประตูหนีไฟฝั่งFL.45	
256	EXL-CD-1-45		/		/		/	Corridor	
257	EXL-CD-2-45		/		/		/	หน้าโถงลิฟต์โดยสาร	
258	EXL-STA2-1-45		/		/		/	ประตูหนีไฟฝั่งA1.FL.45	
259	EXL-CD-3-45		/		/		/	Corridor	
260	EXL-STA2-2-45		/		/		/	ประตูหนีไฟฝั่งA2.FL.45	
261	EXL-STA1-46		/		/		/	ประตูหนีไฟฝั่งFL.46	
262	EXL-CD-1-46		/		/		/	Corridor	
263	EXL-CD-2-46		/		/		/	หน้าโถงลิฟต์โดยสาร	
264	EXL-STA2-1-46		/		/		/	ประตูหนีไฟฝั่งA1.FL.46	
265	EXL-CD-3-46		/		/		/	Corridor	
[illegible]	EXL-STA2-2-46		/		/		/	ประตูหนีไฟฝั่งA2.FL.46	
267	EXL-STA1-47		/		/		/	ประตูหนีไฟฝั่งFL.47	
68	EXL-CD-1-47		/		/		/	Corridor	
69	EXL-CD-2-47		/		/		/	หน้าโถงลิฟต์โดยสาร	
70	EXL-STA2-1-47		/		/		/	ประตูหนีไฟฝั่งA1.FL.47	
71	EXL-CD-3-47		/		/		/	Corridor	
2	EXL-STA2-2-47		/		/		/	ประตูหนีไฟฝั่งA2.FL.47	
3	EXL-STA1-48		/		/		/	ประตูหนีไฟฝั่งFL.48	
[illegible]	EXL-CD-1-48		/		/		/	Corridor	
[illegible]	EXL-CD-2-48		/		/		/	หน้าโถงลิฟต์โดยสาร	
[illegible]	EXL-STA2-1-48		/		/		/	ประตูหนีไฟฝั่งA1.FL.48	
	EXL-CD-3-48		/		/		/	Corridor	
	EXL-STA2-2-48		/		/		/	ประตูหนีไฟฝั่งA2.FL.48	

หน่วยงาน PMR-C
อาคาร RPA

ใบตรวจเช็คป้ายทางหนีไฟ (FIRE EXIT)

วันที่ตรวจสอบ 15/5/68
รหัสอุปกรณ์ FE EXL

ลำดับ	รายการ/รหัสเครื่อง	ไฟชาร์จแบตเตอรี่		สภาพแบตเตอรี่		ผลการตรวจสอบ		สถานที่ติดตั้ง	หมายเหตุ
		ปกติ	แก้ไข	ปกติ	แก้ไข	ปกติ	แก้ไข		
29	EXL-STA1-49		/		/		/	ประตูหนีไฟฝั่งFL.49	
20	EXL-CD-1-49		/		/		/	Corridor	
21	EXL-CD-2-49		/		/		/	หน้าโถงลิฟต์โดยสาร	
22	EXL-STA2-1-49		/		/		/	ประตูหนีไฟฝั่งA1.FL.49	
23	EXL-CD-3-49		/		/		/	Corridor	
24	EXL-STA2-2-49		/		/		/	ประตูหนีไฟฝั่งA2.FL.49	
25	EXL-STA1-50		/		/		/	ประตูหนีไฟฝั่งFL.50	
[illegible]	EXL-CD-1-50		/		/		/	Corridor	
[illegible]	EXL-CD-2-49		/		/		/	หน้าโถงลิฟต์โดยสาร	
28	EXL-STA2-1-49		/		/		/	ประตูหนีไฟฝั่งA1.FL.49	
29	EXL-CD-3-49		/		/		/	Corridor	
290	EXL-STA2-2-49		/		/		/	ประตูหนีไฟฝั่งA2.FL.49	
291	EXL-STA1-50		/		/		/	ประตูหนีไฟฝั่งFL.50	
292	EXL-CD-1-50		/		/		/	Corridor	
293	EXL-CD-2-50		/		/		/	หน้าโถงลิฟต์โดยสาร	
294	EXL-STA2-1-50		/		/		/	ประตูหนีไฟฝั่งA1.FL.50	
295	EXL-CD-3-50		/		/		/	Corridor	
296	EXL-STA2-2-50		/		/		/	ประตูหนีไฟฝั่งA2.FL.50	
97	EXL-STA1-51		/		/		/	ประตูหนีไฟฝั่งFL.51	
[illegible]	EXL-CD-1-51		/		/		/	Corridor	
99	EXL-CD-2-51		/		/		/	หน้าโถงลิฟต์โดยสาร	
0	EXL-STA2-1-51		/		/		/	ประตูหนีไฟฝั่งA1.FL.51	
1	EXL-CD-3-51		/		/		/	Corridor	
2	EXL-STA2-2-51		/		/		/	ประตูหนีไฟฝั่งA2.FL.51	
1	EXL-STA1-52		/		/		/	ประตูหนีไฟฝั่งFL.52	
	EXL-CD-1-52		/		/		/	Corridor	
	EXL-CD-2-52		/		/		/	หน้าทางออกสระว่ายน้ำ	
	EXL-STA2-1-52		/		/		/	ในประตูหนีไฟฝั่งA1.FL.52	
	EXL-STA1-53		/		/		/	ประตูหนีไฟฝั่งFL.53	
	EXL-STA4-53		/		/		/	ประตูหนีไฟฝั่งFL.53	
	EXL-STA1-54		/		/		/	ประตูหนีไฟฝั่งFL.54	
	EXL-STA1-RF		/		/		/	ทางออกประตูหนีไฟฝั่งFL.55	

หน่วยงาน PMR-C อาคาร RPA	ใบตรวจเช็คป้ายทางหนีไฟ (FIRE EXIT)	วันที่ตรวจสอบ 15/6/68 รหัสอุปกรณ์ FE EXL

ลำดับ	รายการ/รหัสเครื่อง	ไฟชาร์จแบตเตอรี่		สภาพแบตเตอรี่		ผลการตรวจสอบ		สถานที่ติดตั้ง	หมายเหตุ
		ปกติ	แก้ไข	ปกติ	แก้ไข	ปกติ	แก้ไข		
31	EXL-STA4-55		/		/		/	ในประตูหนีไฟฝั่งFL.55	
	EXL-STA4-RF		/		/		/	ทางออกประตูหนีไฟฝั่งFL.55-R	

หมายเหตุ

ผู้ตรวจเช็ค หัวหน้าช่าง ผู้จัดการอาคาร

[redacted]

โดย บริษัท พลัส พร้อพเพอร์ตี้ จำกัด

FRM-PMR-072 Rev.00/ 15 Aug 2020

PLUS+

บริษัท พลัส พร้อพเพอร์ตี้ จำกัด

ตารางตรวจเช็ค EL - 1 เดือน

รหัสงาน	EM/EL-M
รหัสเครื่องจักร	EXL-ALL-ALL
เลขที่ใบงาน	PM250600026
วันที่ปฏิบัติ	15/06/2025
ชื่ออาคาร	RPA | ALL | ALL AREA | ไม่ระบุ | ไม่ระบุ | ALL ALL AREA

ลำดับ	รายการ	ผลการตรวจเช็ค			หมายเหตุ
		ดี	แก้ไข	อาการเสีย	
	Exit Light				
1	ตรวจเช็คทำความสะอาด	✔			
2	ตรวจเช็คความปลอดภัย	✔			
3	ตรวจเช็คสภาพ	✔			

รายชื่อพนักงานที่ปฏิบัติงาน

[redacted]

หมายเหตุ

รายละเอียด pm fire exit Light ประจำเดือน

สาเหตุ pm fire exit Light ประจำเดือน

คำแนะนำ ดีมาก

การแก้ปัญหา -

บันทึกผลการปฏิบัติ

☑ 1.ปฏิบัติงานเสร็จเรียบร้อย ☐ 2.ปฏิบัติงานเสร็จแล้วพบสิ่งที่ต้องแก้ไขซ้ำ (CM)

หน่วยงาน PMR-C อาคาร RPA	ใบตรวจเช็คป้ายทางหนีไฟ (FIRE EXIT)	วันที่ตรวจสอบ 15/6/68 รหัสอุปกรณ์ FE EXL

ลำดับ	รายการ/รหัสเครื่อง	ไฟชาร์จแบตเตอรี่		สภาพแบตเตอรี่		ผลการตรวจสอบ		สถานที่ติดตั้ง	หมายเหตุ
		ปกติ	แก้ไข	ปกติ	แก้ไข	ปกติ	แก้ไข		
1	EXL-STA1-G		/		/		/	ในประตูหนีไฟFL.G	
2	EXL-CD-01-G		/		/		/	ทางออกหลังล็อบบี้LOBBY FL.G	
3	EXL-CD-02-G		/		/		/	ทางออกหลังล็อบบี้LOBBY FL.G	
4	EXL-STA2-G		/		/		/	ในประตูหนีไฟ.FL.G	
5	EXL-STA3-G		/		/		/	ในประตูหนีไฟFL.G	
6	EXL-CD-01-GA		/		/		/	ทางเดินลานจอดFL.GA	
7	EXL-CD-02-GA		/		/		/	ทางเดินลานจอดFL.GA	
	EXL-STA1-02		/		/		/	ประตูหนีไฟ.FL.2	
9	EXL-STA3-02		/		/		/	ประตูหนีไฟ.FL.2	
10	EXL-STA2-02		/		/		/	ประตูหนีไฟ.FL.2	
11	EXL-CD-01-2A		/		/		/	ทางเดินลานจอดFL.2A	
12	EXL-CD-02-2A		/		/		/	ทางเดินลานจอดFL.2A	
13	EXL-STA1-03		/		/		/	ประตูหนีไฟ.FL.3	
14	EXL-STA3-03		/		/		/	ประตูหนีไฟ.FL.3	
15	EXL-STA2-03		/		/		/	ประตูหนีไฟ.FL.3	
16	EXL-CD-01-3A		/		/		/	ทางเดินลานจอดFL.3A	
17	EXL-CD-02-3A		/		/		/	ทางเดินลานจอดFL.3A	
18	EXL-STA1-04		/		/		/	ประตูหนีไฟ.FL.4	
9	EXL-STA3-04		/		/		/	ประตูหนีไฟ.FL.4	
0	EXL-STA2-04		/		/		/	ประตูหนีไฟFL.4	
1	EXL-CD-01-5A		/		/		/	ทางเดินลานจอดFL.5A	
	EXL-CD-02-5A		/		/		/	ทางเดินลานจอดFL.5A	
	EXL-STA1-05		/		/		/	ประตูหนีไฟฝั่ง.FL.5	
	EXL-STA3-05		/		/		/	ประตูหนีไฟ.FL.5	
	EXL-STA2-05		/		/		/	ประตูหนีไฟFL.5	
	EXL-CD-01-5A		/		/		/	ทางเดินลานจอดFL.5A	
	EXL-CD-02-5A		/		/		/	ทางเดินลานจอดFL.5A	
	EXL-STA1-06		/		/		/	ประตูหนีไฟ.FL.6	
	EXL-CD-1-06		/		/		/	Corridor	
	EXL-CD-2-06		/		/		/	Corridor	

โดย บริษัท พลัส พร้อพเพอร์ตี้ จำกัด

FRM-PMR-072 Rev.00/ 15 Aug 2020

หน่วยงาน PMR-C อาคาร RPA	ใบตรวจเช็คป้ายทางหนีไฟ (FIRE EXIT)	วันที่ตรวจสอบ 15/6/68 รหัสอุปกรณ์ FE EXL.

ลำดับ	รายการ/รหัสเครื่อง	ไฟชาร์จแบตเตอรี่		สภาพแบตเตอรี่		ผลการตรวจสอบ		สถานที่ติดตั้ง	หมายเหตุ
		ปกติ	แก้ไข	ปกติ	แก้ไข	ปกติ	แก้ไข		
31	EXL-STA3-06		/		/		/	ประตูหนีไฟ.FL.6	
32	EXL-STA2-06		/		/		/	ประตูหนีไฟ.FL.6	
33	EXL-CD-01-6A		/		/		/	ทางเดินลานจอดFL.6A	
34	EXL-CD-02-6A		/		/		/	ทางเดินลานจอดFL.6A	
35	EXL-STA1-07		/		/		/	ประตูหนีไฟ.FL.7	
36	EXL-CD-1-07		/		/		/	Corridor	
37	EXL-CD-2-07		/		/		/	Corridor	
	EXL-STA3-07		/		/		/	ประตูหนีไฟ.FL.7	
39	EXL-STA2-07		/		/		/	ประตูหนีไฟ.FL.7	
40	EXL-CD-01-7A		/		/		/	ทางเดินลานจอดFL.7A	
41	EXL-CD-02-7A		/		/		/	ทางเดินลานจอดFL.7A	
42	EXL-STA1-08		/		/		/	ประตูหนีไฟฝั่ง.FL.8	
43	EXL-CD-1-08		/		/		/	Corridor	
44	EXL-CD-2-08		/		/		/	Corridor	
45	EXL-STA3-08		/		/		/	ประตูหนีไฟ.FL.8	
46	EXL-STA2-08		/		/		/	ประตูหนีไฟ.FL.8	
47	EXL-CD-01-8A		/		/		/	ทางเดินลานจอดFL.8A	
8	EXL-CD-02-8A		/		/		/	ทางเดินลานจอดFL.8A	
9	EXL-STA1-09		/		/		/	ประตูหนีไฟ.FL.9	
0	EXL-CD-1-09		/		/		/	Corridor	
	EXL-CD-2-09		/		/		/	Corridor	
	EXL-STA3-09		/		/		/	ประตูหนีไฟ.FL.9	
	EXL-STA2-09		/		/		/	ประตูหนีไฟ.FL.9	
	EXL-CD-01-9A		/		/		/	ทางเดินลานจอดFL.9A	
	EXL-CD-02-9A		/		/		/	ทางเดินลานจอดFL.9A	
	EXL-STA1-10		/		/		/	ประตูหนีไฟ.FL.10	
	EXL-CD-1-10		/		/		/	Corridor	
	EXL-CD-2-10		/		/		/	Corridor	
	EXL-STA3-10		/		/		/	ประตูหนีไฟ.FL.10	
	EXL-STA2-10		/		/		/	ประตูหนีไฟ.FL.10	
	EXL-CD-01-10A		/		/		/	ทางเดินลานจอดFL.10A	

โดย บริษัท พลัส พร้อพเพอร์ตี้ จำกัด

FRM-PMR-072 Rev.00/ 15 Aug 2020

หน่วยงาน PMR-C
อาคาร RPA

ใบตรวจเช็คป้ายทางหนีไฟ
(FIRE EXIT)

วันที่ตรวจสอบ 15/6/68
รหัสอุปกรณ์ FE EXL

ลำดับ	รายการ/รหัสเครื่อง	ไฟชาร์จแบตเตอรี่		สภาพแบตเตอรี่		ผลการตรวจสอบ		สถานที่ติดตั้ง	หมายเหตุ
		ปกติ	แก้ไข	ปกติ	แก้ไข	ปกติ	แก้ไข		
62	EXL-CD-02-10A		/		/		/	ทางเดินลานจอดFL.10A	
63	EXL-STA1-11		/		/		/	ประตูหนีไฟ.FL.11	
64	EXL-CD-1-11		/		/		/	Corridor	
65	EXL-CD-2-11		/		/		/	Corridor	
66	EXL-STA3-11		/		/		/	ประตูหนีไฟ.FL.12	
67	EXL-STA1-12		/		/		/	ประตูหนีไฟ.FL.12	
68	EXL-CD-1-12		/		/		/	Corridor	
	EXL-CD-2-12		/		/		/	Corridor	
70	EXL-STA3-12		/		/		/	ประตูหนีไฟ.FL.12	
71	EXL-STA1-13		/		/		/	ประตูหนีไฟฝั่งFL.13	
72	EXL-CD-1-13		/		/		/	Corridor	
73	EXL-CD-2-13		/		/		/	หน้าโถงลิฟต์โดยสาร	
74	EXL-STA2-1-13		/		/		/	ประตูหนีไฟฝั่งA1.FL.13	
75	EXL-CD-3-13		/		/		/	Corridor	
76	EXL-STA2-2-13		/		/		/	ประตูหนีไฟฝั่งA2.FL.13	
77	EXL-STA1-14		/		/		/	ประตูหนีไฟฝั่งFL.14	
78	EXL-STA1-1-14		/		/		/	ประตูหนีไฟประตู้ไนFL.14	
9	EXL-CD-1-14		/		/		/	Corridor	
0	EXL-CD-2-14		/		/		/	หน้าโถงลิฟต์โดยสาร	
1	EXL-STA2-1-14		/		/		/	ประตูหนีไฟฝั่งA1.FL.14	
2	EXL-CD-3-14		/		/		/	Corridor	
	EXL-STA2-2-14		/		/		/	ประตูหนีไฟฝั่งA2.FL.14	
	EXL-STA1-15		/		/		/	ประตูหนีไฟฝั่งFL.15	
	EXL-CD-1-15		/		/		/	Corridor	
	EXL-CD-2-15		/		/		/	หน้าโถงลิฟต์โดยสาร	
	EXL-STA2-1-15		/		/		/	ประตูหนีไฟฝั่งA1.FL.15	
	EXL-CD-3-15		/		/		/	Corridor	
	EXL-STA2-2-15		/		/		/	ประตูหนีไฟฝั่งA2.FL.15	
	EXL-STA1-16		/		/		/	ประตูหนีไฟฝั่งFL.16	
	EXL-CD-1-16		/		/		/	Corridor	
	EXL-CD-2-16		/		/		/	หน้าโถงลิฟต์โดยสาร	

โดย บริษัท พลัส พร็อพเพอร์ตี้ จำกัด

FRM-PMR-072 Rev.00(15 Aug 2022

หน่วยงาน PMR-C
อาคาร RPA

ใบตรวจเช็คป้ายทางหนีไฟ
(FIRE EXIT)

วันที่ตรวจสอบ 15/6/68
รหัสอุปกรณ์ FE EXL

ลำดับ	รายการ/รหัสเครื่อง	ไฟชาร์จแบตเตอรี่		สภาพแบตเตอรี่		ผลการตรวจสอบ		สถานที่ติดตั้ง	หมายเหตุ
		ปกติ	แก้ไข	ปกติ	แก้ไข	ปกติ	แก้ไข		
93	EXL-STA2-1-16		/		/		/	ประตูหนีไฟฝั่งA1.FL.16	
94	EXL-CD-3-16		/		/		/	Corridor	
95	EXL-STA2-2-16		/		/		/	ประตูหนีไฟฝั่งA2.FL.16	
96	EXL-STA1-17		/		/		/	ประตูหนีไฟฝั่งFL.17	
97	EXL-CD-1-17		/		/		/	Corridor	
98	EXL-CD-2-17		/		/		/	หน้าโถงลิฟต์โดยสาร	
99	EXL-STA2-1-17		/		/		/	ประตูหนีไฟฝั่งA1.FL.17	
	EXL-CD-3-17		/		/		/	Corridor	
101	EXL-STA2-2-17		/		/		/	ประตูหนีไฟฝั่งA2.FL.17	
102	EXL-STA1-18		/		/		/	ประตูหนีไฟฝั่งFL.18	
103	EXL-CD-1-18		/		/		/	Corridor	
104	EXL-CD-2-18		/		/		/	หน้าโถงลิฟต์โดยสาร	
105	EXL-STA2-1-18		/		/		/	ประตูหนีไฟฝั่งA1.FL.18	
106	EXL-CD-3-18		/		/		/	Corridor	
107	EXL-STA2-2-18		/		/		/	ประตูหนีไฟฝั่งA2.FL.18	
108	EXL-STA1-19		/		/		/	ประตูหนีไฟฝั่งFL.19	
109	EXL-CD-1-19		/		/		/	Corridor	
110	EXL-CD-2-19		/		/		/	หน้าโถงลิฟต์โดยสาร	
111	EXL-STA2-1-19		/		/		/	ประตูหนีไฟฝั่งA1.FL.19	
112	EXL-CD-3-19		/		/		/	Corridor	
113	EXL-STA2-2-19		/		/		/	ประตูหนีไฟฝั่งA2.FL.19	
114	EXL-STA1-20		/		/		/	ประตูหนีไฟฝั่งFL.20	
115	EXL-CD-1-20		/		/		/	Corridor	
116	EXL-CD-2-20		/		/		/	หน้าโถงลิฟต์โดยสาร	
117	EXL-STA2-1-20		/		/		/	ประตูหนีไฟฝั่งA1.FL.20	
118	EXL-CD-3-20		/		/		/	Corridor	
	EXL-STA2-2-20		/		/		/	ประตูหนีไฟฝั่งA2.FL.20	
	EXL-STA1-21		/		/		/	ประตูหนีไฟฝั่งFL.21	
	EXL-CD-1-21		/		/		/	Corridor	
	EXL-CD-2-21		/		/		/	หน้าโถงลิฟต์โดยสาร	
	EXL-STA2-1-21		/		/		/	ประตูหนีไฟฝั่งA1.FL.21	

โดย บริษัท พลัส พร็อพเพอร์ตี้ จำกัด

FRM-PMR-072 Rev.00(15 Aug 2022

หน่วยงาน PMR-C
อาคาร RPA

ใบตรวจเช็คป้ายทางหนีไฟ
(FIRE EXIT)

วันที่ตรวจสอบ 15/6/68
รหัสอุปกรณ์ FE EXL

ลำดับ	รายการ/รหัสเครื่อง	ไฟชาร์จแบตเตอรี่		สภาพแบตเตอรี่		ผลการตรวจสอบ		สถานที่ติดตั้ง	หมายเหตุ
		ปกติ	แก้ไข	ปกติ	แก้ไข	ปกติ	แก้ไข		
124	EXL-CD-3-21		/		/		/	Corridor	
125	EXL-STA2-2-21		/		/		/	ประตูหนีไฟฝั่งA2.FL.21	
126	EXL-STA1-22		/		/		/	ประตูหนีไฟฝั่งFL.22	
127	EXL-CD-1-22		/		/		/	Corridor	
128	EXL-CD-2-22		/		/		/	หน้าโถงลิฟต์โดยสาร	
129	EXL-STA2-1-22		/		/		/	ประตูหนีไฟฝั่งA1.FL.22	
130	EXL-CD-3-22		/		/		/	Corridor	
1.	EXL-STA2-2-22		/		/		/	ประตูหนีไฟฝั่งA2.FL.22	
132	EXL-STA1-23		/		/		/	ประตูหนีไฟฝั่งFL.23	
133	EXL-CD-1-23		/		/		/	Corridor	
134	EXL-CD-2-23		/		/		/	หน้าโถงลิฟต์โดยสาร	
135	EXL-STA2-1-23		/		/		/	ประตูหนีไฟฝั่งA1.FL.23	
136	EXL-CD-3-23		/		/		/	Corridor	
137	EXL-STA2-2-23		/		/		/	ประตูหนีไฟฝั่งA2.FL.23	
138	EXL-STA1-24		/		/		/	ประตูหนีไฟฝั่งFL.24	
39	EXL-CD-1-24		/		/		/	Corridor	
40	EXL-CD-2-24		/		/		/	หน้าโถงลิฟต์โดยสาร	
41	EXL-STA2-1-24		/		/		/	ประตูหนีไฟฝั่งA1.FL.24	
42	EXL-CD-3-24		/		/		/	Corridor	
3	EXL-STA2-2-24		/		/		/	ประตูหนีไฟฝั่งA2.FL.24	
4	EXL-STA1-26		/		/		/	ประตูหนีไฟฝั่งFL.26	
5	EXL-CD-1-26		/		/		/	Corridor	
6	EXL-CD-2-26		/		/		/	หน้าโถงลิฟต์โดยสาร	
	EXL-STA2-1-26		/		/		/	ประตูหนีไฟฝั่งA1.FL.26	
	EXL-CD-3-26		/		/		/	Corridor	
	EXL-STA2-2-26		/		/		/	ประตูหนีไฟฝั่งA2.FL.26	
	EXL-STA1-27		/		/		/	ประตูหนีไฟฝั่งFL.27	
	EXL-CD-1-27		/		/		/	Corridor	
	EXL-CD-2-27		/		/		/	หน้าโถงลิฟต์โดยสาร	
	EXL-STA2-1-27		/		/		/	ประตูหนีไฟฝั่งA1.FL.27	
	EXL-CD-3-27		/		/		/	Corridor	

โดย บริษัท พลัส พร็อพเพอร์ตี้ จำกัด

FRM-PMR-072 Rev.00(15 Aug 2022

หน่วยงาน PMR-C
อาคาร RPA

ใบตรวจเช็คป้ายทางหนีไฟ
(FIRE EXIT)

วันที่ตรวจสอบ 15/6/68
รหัสอุปกรณ์ FE EXL

ลำดับ	รายการ/รหัสเครื่อง	ไฟชาร์จแบตเตอรี่		สภาพแบตเตอรี่		ผลการตรวจสอบ		สถานที่ติดตั้ง	หมายเหตุ
		ปกติ	แก้ไข	ปกติ	แก้ไข	ปกติ	แก้ไข		
155	EXL-STA2-2-27		/		/		/	ประตูหนีไฟฝั่งA2.FL.27	
156	EXL-STA1-28		/		/		/	ประตูหนีไฟฝั่งFL.28	
157	EXL-CD-1-28		/		/		/	Corridor	
158	EXL-CD-2-28		/		/		/	หน้าโถงลิฟต์โดยสาร	
159	EXL-STA2-1-28		/		/		/	ประตูหนีไฟฝั่งA1.FL.28	
160	EXL-CD-3-28		/		/		/	Corridor	
161	EXL-STA2-2-28		/		/		/	ประตูหนีไฟฝั่งA2.FL.28	
1	EXL-STA1-29		/		/		/	ประตูหนีไฟฝั่งFL.29	
163	EXL-CD-1-29		/		/		/	Corridor	
164	EXL-CD-2-29		/		/		/	หน้าโถงลิฟต์โดยสาร	
165	EXL-STA2-1-29		/		/		/	ประตูหนีไฟฝั่งA1.FL.29	
166	EXL-CD-3-29		/		/		/	Corridor	
167	EXL-STA2-2-29		/		/		/	ประตูหนีไฟฝั่งA2.FL.29	
168	EXL-STA1-30		/		/		/	ประตูหนีไฟฝั่งFL.30	
169	EXL-CD-1-30		/		/		/	Corridor	
170	EXL-CD-2-30		/		/		/	หน้าโถงลิฟต์โดยสาร	
171	EXL-STA2-1-30		/		/		/	ประตูหนีไฟฝั่งA1.FL.30	
172	EXL-CD-3-30		/		/		/	Corridor	
77	EXL-STA2-2-30		/		/		/	ประตูหนีไฟฝั่งA2.FL.30	
74	EXL-STA1-31		/		/		/	ประตูหนีไฟฝั่งFL.31	
75	EXL-CD-1-31		/		/		/	Corridor	
6	EXL-CD-2-31		/		/		/	หน้าโถงลิฟต์โดยสาร	
7	EXL-STA2-1-31		/		/		/	ประตูหนีไฟฝั่งA1.FL.31	
8	EXL-CD-3-31		/		/		/	Corridor	
9	EXL-STA2-2-31		/		/		/	ประตูหนีไฟฝั่งA2.FL.31	
1	EXL-STA1-32		/		/		/	ประตูหนีไฟฝั่งFL.32	
	EXL-CD-1-32		/		/		/	Corridor	
	EXL-CD-2-32		/		/		/	หน้าโถงลิฟต์โดยสาร	
	EXL-STA2-1-32		/		/		/	ประตูหนีไฟฝั่งA1.FL.32	
	EXL-CD-3-32		/		/		/	Corridor	
	EXL-STA2-2-32		/		/		/	ประตูหนีไฟฝั่งA2.FL.32	

โดย บริษัท พลัส พร็อพเพอร์ตี้ จำกัด

FRM-PMR-072 Rev.00(15 Aug 2022

หน่วยงาน PMR-C อาคาร RPA		ใบตรวจเช็คป้ายทางหนีไฟ (FIRE EXIT)						วันที่ตรวจสอบ 13/6/68 รหัสอุปกรณ์ FE EXL	
ลำดับ	รายการ/รหัสเครื่อง	ไฟชาร์จแบตเตอรี่		สภาพแบตเตอรี่		ผลการตรวจสอบ		สถานที่ติดตั้ง	หมายเหตุ
		ปกติ	แก้ไข	ปกติ	แก้ไข	ปกติ	แก้ไข		
186	EXL-STA1-33		/		/		/	ประตูหนีไฟฝั่งFL.33	
187	EXL-CD-1-33		/		/		/	Corridor	
188	EXL-CD-2-33		/		/		/	หน้าโถงลิฟต์โดยสาร	
189	EXL-STA2-1-33		/		/		/	ประตูหนีไฟฝั่งA1.FL.33	
190	EXL-CD-3-33		/		/		/	Corridor	
191	EXL-STA2-2-33		/		/		/	ประตูหนีไฟฝั่งA2.FL.33	
192	EXL-STA1-34		/		/		/	ประตูหนีไฟฝั่งFL.34	
[illegible]	EXL-CD-1-34		/		/		/	Corridor	
194	EXL-CD-2-34		/		/		/	หน้าโถงลิฟต์โดยสาร	
195	EXL-STA2-1-34		/		/		/	ประตูหนีไฟฝั่งA1.FL.34	
196	EXL-CD-3-34		/		/		/	Corridor	
197	EXL-STA2-2-34		/		/		/	ประตูหนีไฟฝั่งA2.FL.34	
198	EXL-STA1-35		/		/		/	ประตูหนีไฟฝั่งFL.35	
199	EXL-CD-1-35		/		/		/	Corridor	
200	EXL-CD-2-35		/		/		/	หน้าโถงลิฟต์โดยสาร	
201	EXL-STA2-1-35		/		/		/	ประตูหนีไฟฝั่งA1.FL.35	
202	EXL-CD-3-35		/		/		/	Corridor	
203	EXL-STA2-2-35		/		/		/	ประตูหนีไฟฝั่งA2.FL.35	
[illegible]	EXL-STA1-36		/		/		/	ประตูหนีไฟฝั่งFL.36	
205	EXL-CD-1-36		/		/		/	Corridor	
206	EXL-CD-2-36		/		/		/	หน้าโถงลิฟต์โดยสาร	
207	EXL-STA2-1-36		/		/		/	ประตูหนีไฟฝั่งA1.FL.36	
208	EXL-CD-3-36		/		/		/	Corridor	
[illegible]	EXL-STA2-2-36		/		/		/	ประตูหนีไฟฝั่งA2.FL.36	
[illegible]	EXL-STA1-37		/		/		/	ประตูหนีไฟฝั่งFL.37	
	EXL-CD-1-37		/		/		/	Corridor	
	EXL-CD-2-37		/		/		/	หน้าโถงลิฟต์โดยสาร	
	EXL-STA2-1-37		/		/		/	ประตูหนีไฟฝั่งA1.FL.37	
	EXL-CD-3-37		/		/		/	Corridor	
	EXL-STA2-2-37		/		/		/	ประตูหนีไฟฝั่งA2.FL.37	
	EXL-STA1-38		/		/		/	ประตูหนีไฟฝั่งFL.38	

หน่วยงาน PMR-C อาคาร RPA		ใบตรวจเช็คป้ายทางหนีไฟ (FIRE EXIT)						วันที่ตรวจสอบ 13/6/68 รหัสอุปกรณ์ FE EXL	
ลำดับ	รายการ/รหัสเครื่อง	ไฟชาร์จแบตเตอรี่		สภาพแบตเตอรี่		ผลการตรวจสอบ		สถานที่ติดตั้ง	หมายเหตุ
		ปกติ	แก้ไข	ปกติ	แก้ไข	ปกติ	แก้ไข		
217	EXL-CD-1-38		/		/		/	Corridor	
218	EXL-CD-2-38		/		/		/	หน้าโถงลิฟต์โดยสาร	
219	EXL-STA2-1-38		/		/		/	ประตูหนีไฟฝั่งA1.FL.38	
220	EXL-CD-3-38		/		/		/	Corridor	
221	EXL-STA2-2-38		/		/		/	ประตูหนีไฟฝั่งA2.FL.38	
222	EXL-STA1-39		/		/		/	ประตูหนีไฟฝั่งFL.39	
223	EXL-CD-1-39		/		/		/	Corridor	
[illegible]	EXL-CD-2-39		/		/		/	หน้าโถงลิฟต์โดยสาร	
225	EXL-STA2-1-39		/		/		/	ประตูหนีไฟฝั่งA1.FL.39	
226	EXL-CD-3-39		/		/		/	Corridor	
227	EXL-STA2-2-39		/		/		/	ประตูหนีไฟฝั่งA2.FL.39	
228	EXL-STA1-40		/		/		/	ประตูหนีไฟฝั่งFL.40	
229	EXL-CD-1-40		/		/		/	Corridor	
230	EXL-CD-2-40		/		/		/	หน้าโถงลิฟต์โดยสาร	
231	EXL-STA2-1-40		/		/		/	ประตูหนีไฟฝั่งA1.FL.40	
232	EXL-CD-3-40		/		/		/	Corridor	
233	EXL-STA2-2-40		/		/		/	ประตูหนีไฟฝั่งA2.FL.40	
234	EXL-STA1-41		/		/		/	ประตูหนีไฟฝั่งFL.41	
235	EXL-CD-1-41		/		/		/	Corridor	
236	EXL-CD-2-41		/		/		/	หน้าโถงลิฟต์โดยสาร	
237	EXL-STA2-1-41		/		/		/	ประตูหนีไฟฝั่งA1.FL.41	
238	EXL-CD-3-41		/		/		/	Corridor	
239	EXL-STA2-2-41		/		/		/	ประตูหนีไฟฝั่งA2.FL.41	
[illegible]	EXL-STA1-42		/		/		/	ประตูหนีไฟฝั่งFL.42	
	EXL-CD-1-42		/		/		/	Corridor	
	EXL-CD-2-42		/		/		/	หน้าโถงลิฟต์โดยสาร	
	EXL-STA2-1-42		/		/		/	ประตูหนีไฟฝั่งA1.FL.42	
	EXL-CD-3-42		/		/		/	Corridor	
	EXL-STA2-2-42		/		/		/	ประตูหนีไฟฝั่งA2.FL.42	
	EXL-STA1-43		/		/		/	ประตูหนีไฟฝั่งFL.43	
	EXL-STA2-1-43		/		/		/	ประตูหนีไฟฝั่งA1.FL.43	

หน่วยงาน PMR-C อาคาร RPA		ใบตรวจเช็คป้ายทางหนีไฟ (FIRE EXIT)						วันที่ตรวจสอบ 13/6/68 รหัสอุปกรณ์ FE EXL	
ลำดับ	รายการ/รหัสเครื่อง	ไฟชาร์จแบตเตอรี่		สภาพแบตเตอรี่		ผลการตรวจสอบ		สถานที่ติดตั้ง	หมายเหตุ
		ปกติ	แก้ไข	ปกติ	แก้ไข	ปกติ	แก้ไข		
248	EXL-STA2-2-43		/		/		/	ประตูหนีไฟฝั่งA2.FL.43	
249	EXL-STA1-44		/		/		/	ประตูหนีไฟฝั่งFL.44	
250	EXL-CD-1-44		/		/		/	Corridor	
251	EXL-CD-2-44		/		/		/	หน้าโถงลิฟต์โดยสาร	
252	EXL-STA2-1-44		/		/		/	ประตูหนีไฟฝั่งA1.FL.44	
253	EXL-CD-3-44		/		/		/	Corridor	
254	EXL-STA2-2-44		/		/		/	ประตูหนีไฟฝั่งA2.FL.44	
	EXL-STA1-45		/		/		/	ประตูหนีไฟฝั่งFL.45	
256	EXL-CD-1-45		/		/		/	Corridor	
257	EXL-CD-2-45		/		/		/	หน้าโถงลิฟต์โดยสาร	
258	EXL-STA2-1-45		/		/		/	ประตูหนีไฟฝั่งA1.FL.45	
259	EXL-CD-3-45		/		/		/	Corridor	
260	EXL-STA2-2-45		/		/		/	ประตูหนีไฟฝั่งA2.FL.45	
261	EXL-STA1-46		/		/		/	ประตูหนีไฟฝั่งFL.46	
262	EXL-CD-1-46		/		/		/	Corridor	
263	EXL-CD-2-46		/		/		/	หน้าโถงลิฟต์โดยสาร	
264	EXL-STA2-1-46		/		/		/	ประตูหนีไฟฝั่งA1.FL.46	
265	EXL-CD-3-46		/		/		/	Corridor	
266	EXL-STA2-2-46		/		/		/	ประตูหนีไฟฝั่งA2.FL.46	
267	EXL-STA1-47		/		/		/	ประตูหนีไฟฝั่งFL.47	
268	EXL-CD-1-47		/		/		/	Corridor	
269	EXL-CD-2-47		/		/		/	หน้าโถงลิฟต์โดยสาร	
270	EXL-STA2-1-47		/		/		/	ประตูหนีไฟฝั่งA1.FL.47	
271	EXL-CD-3-47		/		/		/	Corridor	
272	EXL-STA2-2-47		/		/		/	ประตูหนีไฟฝั่งA2.FL.47	
273	EXL-STA1-48		/		/		/	ประตูหนีไฟฝั่งFL.48	
274	EXL-CD-1-48		/		/		/	Corridor	
275	EXL-CD-2-48		/		/		/	หน้าโถงลิฟต์โดยสาร	
[illegible]	EXL-STA2-1-48		/		/		/	ประตูหนีไฟฝั่งA1.FL.48	
	EXL-CD-3-48		/		/		/	Corridor	
	EXL-STA2-2-48		/		/		/	ประตูหนีไฟฝั่งA2.FL.48	

หน่วยงาน PMR-C อาคาร RPA		ใบตรวจเช็คป้ายทางหนีไฟ (FIRE EXIT)						วันที่ตรวจสอบ 13/6/68 รหัสอุปกรณ์ FE EXL	
ลำดับ	รายการ/รหัสเครื่อง	ไฟชาร์จแบตเตอรี่		สภาพแบตเตอรี่		ผลการตรวจสอบ		สถานที่ติดตั้ง	หมายเหตุ
		ปกติ	แก้ไข	ปกติ	แก้ไข	ปกติ	แก้ไข		
279	EXL-STA1-49		/		/		/	ประตูหนีไฟฝั่งFL.49	
280	EXL-CD-1-49		/		/		/	Corridor	
281	EXL-CD-2-49		/		/		/	หน้าโถงลิฟต์โดยสาร	
282	EXL-STA2-1-49		/		/		/	ประตูหนีไฟฝั่งA1.FL.49	
283	EXL-CD-3-49		/		/		/	Corridor	
284	EXL-STA2-2-49		/		/		/	ประตูหนีไฟฝั่งA2.FL.49	
285	EXL-STA1-50		/		/		/	ประตูหนีไฟฝั่งFL.50	
286	EXL-CD-1-50		/		/		/	Corridor	
[illegible]	EXL-CD-2-49		/		/		/	หน้าโถงลิฟต์โดยสาร	
288	EXL-STA2-1-49		/		/		/	ประตูหนีไฟฝั่งA1.FL.49	
289	EXL-CD-3-49		/		/		/	Corridor	
290	EXL-STA2-2-49		/		/		/	ประตูหนีไฟฝั่งA2.FL.49	
291	EXL-STA1-50		/		/		/	ประตูหนีไฟฝั่งFL.50	
292	EXL-CD-1-50		/		/		/	Corridor	
293	EXL-CD-2-50		/		/		/	หน้าโถงลิฟต์โดยสาร	
294	EXL-STA2-1-50		/		/		/	ประตูหนีไฟฝั่งA1.FL.50	
295	EXL-CD-3-50		/		/		/	Corridor	
296	EXL-STA2-2-50		/		/		/	ประตูหนีไฟฝั่งA2.FL.50	
297	EXL-STA1-51		/		/		/	ประตูหนีไฟฝั่งFL.51	
298	EXL-CD-1-51		/		/		/	Corridor	
299	EXL-CD-2-51		/		/		/	หน้าโถงลิฟต์โดยสาร	
300	EXL-STA2-1-51		/		/		/	ประตูหนีไฟฝั่งA1.FL.51	
301	EXL-CD-3-51		/		/		/	Corridor	
302	EXL-STA2-2-51		/		/		/	ประตูหนีไฟฝั่งA2.FL.51	
303	EXL-STA1-52		/		/		/	ประตูหนีไฟฝั่งFL.52	
[illegible]	EXL-CD-1-52		/		/		/	Corridor	
	EXL-CD-2-52		/		/		/	หน้าทางออกสระว่ายน้ำ	
	EXL-STA2-1-52		/		/		/	ในประตูหนีไฟฝั่งA1.FL.52	
	EXL-STA1-53		/		/		/	ประตูหนีไฟฝั่งFL.53	
	EXL-STA4-53		/		/		/	ประตูหนีไฟฝั่งFL.53	
	EXL-STA1-54		/		/		/	ประตูหนีไฟฝั่งFL.54	
	EXL-STA1-RF		/		/		/	ทางออกประตูหนีไฟฝั่งFL.55	

หน่วยงาน PMR-C

อาคาร RPA

ใบตรวจเช็คป้ายทางหนีไฟ (FIRE EXIT)

วันที่ตรวจสอบ 13/6/68

รหัสอุปกรณ์ FE EXL

ลำดับ	รายการ/รหัสเครื่อง	ไฟฟ้าจ่ายแบตเตอรี่ ปกติ	ไฟฟ้าจ่ายแบตเตอรี่ แก้ไข	สภาพแบตเตอรี่ ปกติ	สภาพแบตเตอรี่ แก้ไข	ผลการตรวจสอบ ปกติ	ผลการตรวจสอบ แก้ไข	สถานที่ติดตั้ง	หมายเหตุ
311	EXL-STA4-55		/		/		/	ในประตูหนีไฟฝั่งFL_55	
312	EXL-STA4-RF		/		/		/	พางออกประตูหนีไฟฝั่งFL_55-1	

หมายเหตุ

ผู้ตรวจเช็ค

หัวหน้าช่าง

[redacted]

โดย บริษัท พลัส พร้อพเพอร์ตี้ จำกัด

FRM-PMR-072 Rev.00/ 15 Aug 2020

ตารางจดมิเตอร์ไฟฟ้า ประจำเดือน...มกราคม..พ.ศ. ....2568.....

หน่วยงาน ริธึ่ม พหลฯ-อารีย์

วันที่	No. 10 (14600 kWh)	จำนวนการใช้ (หน่วย)	No. 31 On Peak (kW)	No. 32 Off Peak (kW)	ผู้บันทึก
1	14606	6	0.000	0.344	
2	14613	7	0.284	0.348	
3	14620	7	0.356	0.376	
4	14627	7	0.356	0.376	
5	14634	7	0.356	0.376	
6	14641	7	0.356	0.384	
7	14648	7	0.372	0.384	
8	14655	7	0.400	0.400	
9	14662	7	0.424	0.424	
10	14669	5	0.424	0.424	
11	14676	7	0.424	0.424	
12	14682	6	0.424	0.424	
13	14690	8	0.424	0.424	
14	14694	4	0.424	0.424	
15	14700	6	0.424	0.424	
16	14707	7	0.424	0.424	
17	14713	6	0.424	0.424	
18	14719	6	0.424	0.424	
19	14726	7	0.424	0.424	
20	14733	7	0.424	0.424	
21	14740	7	0.424	0.424	
22	14746	6	0.424	0.444	
23	14754	8	0.424	0.444	
24	14761	7	0.424	0.452	
25	14769	8	0.424	0.452	
26	14777	8	0.424	0.452	
27	14785	8	0.424	0.452	
28	14792	7	0.424	0.452	
29	14798	6	0.424	0.452	
30	14805	9	0.424	0.452	
31	14811	6	0.424	0.452	

บันทึกเพิ่มเติม total = 209

[redacted]

บริหารงานโดย บริษัท พลัส พร้อพเพอร์ตี้ จำกัด

FRM-PMR-060 Rev.00/ 15 Aug 2020

ตารางจดมิเตอร์ไฟฟ้า ประจำเดือน...กุมภาพันธ์..พ.ศ. ....2568.....

หน่วยงาน ริธึ่ม พหลฯ-อารีย์

วันที่	No. 10 (14811 kWh)	จำนวนการใช้ (หน่วย)	No. 31 On Peak (kW)	No. 32 Off Peak (kW)	ผู้
1	14818	7	0.000	0.392	
2	14826	8	0.000	0.388	
3	14835	9	0.340	0.464	
4	14843	8	0.484	0.500	
5	14851	8	0.484	0.500	
6	14859	8	0.484	0.500	
7	14867	8	0.484	0.500	
8	14875	8	0.484	0.500	
9	14883	8	0.484	0.500	
10	14891	8	0.484	0.500	
11	14898	7	0.484	0.500	
12	14905	7	0.484	0.500	
13	14914	9	0.484	0.500	
14	14923	9	0.484	0.500	
15	14931	9	0.484	0.508	
16	14940	9	0.484	0.508	
17	14949	9	0.484	0.508	
18	14958	9	0.484	0.508	
19	14966	8	0.496	0.508	
20	14974	8	0.496	0.508	
21	14983	9	0.496	0.508	
22	14991	8	0.496	0.508	
23	15000	9	0.496	0.508	
24	15009	9	0.496	0.508	
25	15016	7	0.496	0.532	
26	15023	7	0.496	0.532	
27	15030	7	0.496	0.532	
28	15039	9	0.496	0.532	
29	total =	228			
30					
31					

บันทึกเพิ่มเติม

[redacted]

ผู้ตรวจสอบ...

บริหารงานโดย บริษัท พลัส พร้อพเพอร์ตี้ จำกัด

FRM-PMR-060 Rev.00/ 15 Aug 2020

ตารางจดมิเตอร์ไฟฟ้า ประจำเดือน...มีนาคม..พ.ศ. ....2568.....

หน่วยงาน ริธึ่ม พหลฯ-อารีย์

วันที่	No. ..... (15039 kWh)	จำนวนการใช้ (หน่วย)	No. 31 On Peak (kW)	No. 32 Off Peak (kW)	ผู้บันทึก
1	15047	8	0.000	0.400	[redacted]
2	15055	8	0.000	0.432	
3	15065	10	0.372	0.532	
4	15074	9	0.548	0.532	
5	15083	9	0.548	0.532	
6	15092	9	0.548	0.532	
7	15101	9	0.548	0.532	
8	15106	7	0.544	0.532	
9	15116	8	0.548	0.532	
10	15125	9	0.548	0.532	
11	15133	8	0.548	0.532	
12	15143	10	0.548	0.536	
13	15152	9	0.548	0.536	
14	15160	8	0.548	0.536	
15	15169	9	0.548	0.536	
16	15177	8	0.548	0.536	
17	15188	11	0.548	0.564	
18	15197	9	0.588	0.564	
19	15207	10	0.588	0.564	
20	15215	8	0.588	0.564	
21	15222	7	0.588	0.564	
22	15230	8	0.588	0.564	
23	15238	8	0.588	0.564	
24	15247	9	0.588	0.564	
25	15256	9	0.588	0.564	
26	15265	9	0.588	0.564	
27	15275	10	0.588	0.564	
28	15284	9	0.588	0.564	
29	15290	6	0.588	0.564	
30	15294	4	0.588	0.564	
31	15297	3	0.588	0.564	

บันทึกเพิ่มเติม total = 258

ผู้ตรวจสอบ...

[redacted]

บริหารงานโดย บริษัท พลัส พร้อพเพอร์ตี้ จำกัด

FRM-PMR-060 Rev.00/ 15 Aug 2020

ตารางจดมิเตอร์ไฟฟ้า ประจำเดือน...เมษายน..พ.ศ. ....2568.....				หน่วยงาน ริธึ่ม พหลฯ-อารีย์	
วันที่	No. 10 kWh	จำนวนการใช้ (หน่วย)	No. 31 On Peak (kW)	No. 32 Off Peak (kW)	ผู้บันทึก
1	15299	2	0.000	0.112	[redacted]
2	15302	3	0.000	0.112	
3	15306	4	0.244	0.160	
4	15310	4	0.244	0.160	
5	15315	5	0.244	0.160	
6	15317	2	0.244	0.208	
7	15321	4	0.244	0.256	
8	15325	4	0.244	0.256	
9	15330	5	0.292	0.256	
10	15336	6	0.348	0.256	
11	15341	5	0.348	0.256	
12	15345	4	0.348	0.304	
13	15351	6	0.348	0.304	
14	15356	5	0.348	0.328	
15	15361	5	0.348	0.328	
16	15367	6	0.348	0.328	
17	15371	4	0.348	0.328	
18	15377	6	0.348	0.328	
19	15383	6	0.348	0.336	
20	15389	6	0.348	0.336	
21	15396	7	0.348	0.336	
22	15402	6	0.348	0.348	
23	15408	6	0.380	0.348	
24	15415	7	0.380	0.348	
25	15422	7	0.380	0.348	
26	15429	7	0.380	0.352	
27	15436	7	0.380	0.388	
28	15443	7	0.380	0.388	
29	15450	6	0.380	0.388	
30	15456	6	0.380	0.388	
31		164			

บันทึกเพิ่มเติม

ผู้ตรวจสอบ...[redacted]

บริหารงานโดย บริษัท พลัส พร็อพเพอร์ตี้ จำกัด

FRM-PMR-060 Rev.00/ 15 Aug 2020

ตารางจดมิเตอร์ไฟฟ้า ประจำเดือน...พฤษภาคม..พ.ศ. ....2568.....				หน่วยงาน ริธึ่ม พหลฯ-อารีย์	
วันที่	No. ..... kWh	จำนวนการใช้ (หน่วย)	No. 31 On Peak (kW)	No. 32 Off Peak (kW)	ผู้บันทึก
1	15462	6	0.000	0.320	[redacted]
2	15468	6	0.240	0.324	
3	15473	5	0.272	0.324	
4	15479	6	0.272	0.352	
5	15485	6	0.272	0.352	
6	15492	7	0.368	0.352	
7	15498	6	0.368	0.352	
8	15505	7	0.368	0.352	
9	15511	6	0.376	0.352	
10	15517	6	0.376	0.352	
11	15523	6	0.376	0.356	
12	15530	7	0.376	0.356	
13	15536	6	0.376	0.356	
14	15541	5	0.376	0.356	
15	15546	5	0.376	0.356	
16	15551	5	0.376	0.356	
17	15557	6	0.376	0.356	
18	15563	6	0.376	0.356	
19	15569	6	0.376	0.360	
20	15575	6	0.376	0.360	
21	15582	7	0.376	0.360	
22	15589	7	0.376	0.360	
23	15594	5	0.376	0.360	
24	15600	6	0.376	0.360	
25	15607	7	0.376	0.360	
26	15613	6	0.376	0.360	
27	15619	6	0.376	0.360	
28	15625	6	0.376	0.360	
29	15631	6	0.376	0.360	
30	15637	6	0.376	0.360	
31	15644	7	0.376	0.360	
		188			

บันทึกเพิ่มเติม

ผู้ตรวจสอบ...[redacted]

บริหารงานโดย บริษัท พลัส พร็อพเพอร์ตี้ จำกัด

FRM-PMR-060 Rev.00/ 15 Aug 2020

ตารางจดมิเตอร์น้ำประปา ประจำเดือน...มกราคม...พ.ศ. ..2568..				หน่วยงาน ริธึ่ม พหลฯ-อารีย์ เวลาบันทึก 09.00 น.		
	มิเตอร์ ส่วนกลาง		มิเตอร์.....		มิเตอร์.....	
	เลขมิเตอร์	ผลต่าง	เลขมิเตอร์	ผลต่าง	เลขมิเตอร์	ผลต่าง
1	158182	274				
2	158311	129				
3	158467	156				
4	158545	78	* ปิดระบบเดิมน้ำ แทงค์ ไม่ดีน่อ 2 *			
5	158765	220	—	" —		
6	159017	252	—	" —		
7	159273	256	—	" —		
8	159456	183				
9	159629	173	—	" —		
10	159791	162	—	" —		
11	159940	149	—	" —		
12	160115	175	—	" —		
13	160345	230	—	" —		
14	160481	136	—	" —		
15	160645	164	—	" —		
16	160786	141	—	" —		
17	161015	229	—	" —		
18	161151	136	—	" —		
19	161315	164	—	" —		
20	161477	162	—	" —		
21	161642	165	—	" —		
22	161803	161	—	" —		
23	162001	198	—	" —		
24	162149	148	—	" —		
25	162352	203	—	" —		
26	162518	166	—	" —		
27	162690	172	—	" —		
28	162863	172	—	" —		
29	163027	164	—	" —		
30	163188	161	—	" —		
31	163350	162	—	" —		

ช่างเทคนิค [redacted]

วันที่

บริหารงานโดย บริษัท พลัส พร็อพเพอร์ตี้ จำกัด

FRM-PMR-059 Rev.00/ 15 Aug 2020

ตารางจดมิเตอร์น้ำประปา ประจำเดือน...กุมภาพันธ์...พ.ศ. ..2568..				หน่วยงาน ริธึ่ม พหลฯ-อารีย์ เวลาบันทึก 09.00 น.		
	มิเตอร์ ส่วนกลาง		มิเตอร์.....		มิเตอร์.....	
	เลขมิเตอร์	ผลต่าง	เลขมิเตอร์	ผลต่าง	เลขมิเตอร์	ผลต่าง
1	163516	166	* ปิดระบบเดิมน้ำ แทงค์ ปอ B *			
2	163674	158	" —		"	
3	163885	211	" —		"	
4	164055	170	" —		"	
5	164238	183	" —		"	
6	164430	192	" —		"	
7	164596	166	" —		"	
8	164757	161	" —		"	
9	164936	179	" —		"	
10	165109	173	" —		"	
11	165281	172	" —		"	
12	165445	164	" —		"	
13	165635	190	" —		"	
14	165799	164	" —		"	
15	165963	137	" —		"	
16	166131	168	" —		"	
17	166299	168	" —		"	
18	166465	166	" —		"	
19	166654	189	" —		"	
20	166791	137	" —		"	
21	166936	145	" —		"	
22	167099	163	" —		"	
23	167272	173	" —		"	
24	167449	177	" —		"	
25	167638	189	" —		"	
26	167774	136	" —		"	
27	167965	191	" —		"	
28	168126	161	" —		"	
29	total	4749				
30						
31						

บันทึกโดย ตรวจสอบโดย

ช่างเทคนิค [redacted]

วันที่

บริหารงานโดย บริษัท พลัส พร็อพเพอร์ตี้ จำกัด

FRM-PMR-059 Rev.00/ 15 Aug 2020

ตารางจดมิเตอร์น้ำประปา ประจำเดือน...มีนาคม...พ.ศ. ..2568..

หน่วยงาน ริธึ่ม พหลฯ-อารีย์
เวลาบันทึก 09.00 น.

	มิเตอร์ ส่วนกลาง		มิเตอร์.....		มิเตอร์.....	
	เลขมิเตอร์ 168126	ผลต่าง	เลขมิเตอร์	ผลต่าง	เลขมิเตอร์	ผลต่าง
1	168258	132	" ปิดระบบเติมน้ำแทงค์ใต้ดิน บ่อ B "			
2	168450	192	"		"	
3	168639	189	"		"	
4	168802	163	"		"	
5	168974	172	"		"	
6	169124	150	"		"	
7	169310	186	"		"	
8	169443	133	"		"	
9	169635	192	"		"	
10	169805	170	"		"	
11	169992	187	"		"	
12	170166	174	"		"	
13	170298	132	"		"	
14	170493	195	"		"	
15	170651	158	"		"	
16	170817	166	"		"	
17	171024	207	"		"	
18	171200	176	"		"	
19	171360	160	"		"	
20	171539	179	"		"	
21	171734	195	"		"	
22	171903	169	"		"	
23	172062	159	"		"	
24	172258	196	"		"	
25	172419	161	"		"	
26	172611	192	"		"	
27	172799	188	"		"	
28	172962	163	"		"	
29	173041	79	เปิดวาล์วเพิ่มน้ำแผนดินด้านข้าง ปิด เติมน้ำ			
30	173041	0	"		"	
31	173146	105	เปิดน้ำเติมชั้น 25			

ช่างเทคนิค [redacted]
วันที่

บริหารงานโดย บริษัท พลัส พร็อพเพอร์ตี้ จำกัด

FRM-PMR-059 Rev.00/ 15 Aug 20

ตารางจดมิเตอร์น้ำประปา ประจำเดือน...เมษายน...พ.ศ. ..2568..

หน่วยงาน ริธึ่ม พหลฯ-อารีย์
เวลาบันทึก 09.00 น.

	มิเตอร์ ส่วนกลาง		มิเตอร์.....		มิเตอร์.....	
	เลขมิเตอร์	ผลต่าง	เลขมิเตอร์	ผลต่าง	เลขมิเตอร์	ผลต่าง
1	173208	62	เปิดเติมน้ำแทงค์ 25 / ดาดฟ้า			
2	173345	137	"		+ ใต้ดิน "	
3	173501	156				
4	173715	214	"	เปิดเติมน้ำ 25	"	
5	173791	76	"		"	
6	173791	0				
7	173910	119	" เปิดเติมน้ำแทงค์ 25 "			
8	173948	38	"		"	
9	173981	33	"		"	
10	174126	145	"		"	
11	174216	90	"		"	
12	174332	116	"		"	
13	174429	97	"		"	
14	174640	211	"		"	
15	174649	9	OFF Pump CWP 1,2			
16	174782	133	"		"	
17	174806	24	"		"	
18	175034	228	เปิดเติมน้ำแทงค์ชั้น 25			
19	175085	51	"		"	
20	175327	242	"		"	
21	175397	70	"		"	
22	175681	284	"		"	
23	175857	176	"		"	
24	176020	163	"		"	
25	176178	158	"		"	
26	176343	165	"		"	
27	176502	159	"		"	
28	176658	156	"		"	
29	176810	152	"		"	
30	176956	146	"		"	
31	total	3,810				

ช่างเทคนิค [redacted]
วันที่

บริหารงานโดย บริษัท พลัส พร็อพเพอร์ตี้ จำกัด

FRM-PMR-059 Rev.00/ 15 Aug 2020

ตารางจดมิเตอร์น้ำประปา ประจำเดือน...พฤษภาคม...พ.ศ. ..2568..

หน่วยงาน ริธึ่ม พหลฯ-อารีย์
เวลาบันทึก 09.00 น.

	มิเตอร์ ส่วนกลาง		มิเตอร์.....		มิเตอร์.....	
	เลขมิเตอร์	ผลต่าง	เลขมิเตอร์	ผลต่าง	เลขมิเตอร์	ผลต่าง
1	177055	99				
2	177204	149				
3	177232	28				
4	177451	219				
5	177613	162				
6	177643	30				
7	177760	112				
8	177827	67				
9	177999	172				
10	178070	178				
11	178220	150				
12	178324	104				
13	178419	95				
14	178523	104				
15	178693	170				
16	178783	90				
17	178886	103				
18	179021	135				
19	179122	101				
20	179272	150				
21	179440	168				
22	179541	101				
23	179684	143				
24	179809	125				
25	179888	79				
26	179993	105				
27	180120	127				
28	180188	68				
29	180310	122				
30	180432	122				
31	180532	100				

ช่างเทคนิค [redacted]
วันที่

บริหารงานโดย บริษัท พลัส พร็อพเพอร์ตี้ จำกัด

FRM-PMR-059 Rev.00/ 15 Aug 2020

ตารางตรวจเช็คสระว่ายน้ำ ชั้น 52
เดือน มกราคม พ.ศ. 2568

หน่วยงาน ริธึ่ม พหลฯ-อารีย์

รายการ / วันที่	ค่าเคมีสระว่ายน้ำ			สถานะ		ปริมาณการเติมเคมี (Kg.)				มิเตอร์น้ำ	ปริมาณการใช้น้ำ	ผู้ตรวจเช็ค	หมายเหตุ
	CL	PH	Salt	ปกติ	แก้ไข	CL	โซดาแอช Na_2CO_3	กรดเกลือ	เกลือ				
1	3.0	7.6	-	/	-	[redacted]	-	-	-	-	-	[redacted]	
2	3.0	7.6	-	/	-		-	-	-	-	-		
3	3.0	7.6	-	/	-		-	-	-	-	-		
4	3.0	7.6	-	/	-		-	-	-	-	-		
5	3.0	7.6	-	/	-		-	-	-	-	-		
6	3.0	7.6	-	/	-		-	-	-	-	-		
7	03	7.6	-	/	-		-	-	-	-	-		
8	3.0	7.6	-	/	-		-	-	-	-	-		
9	3.0	7.6	-	/	-		-	-	-	-	-		
10	3.0	7.6	-	/	-		-	-	-	-	-		
11	3.0	7.6	-	/	-		-	-	-	-	-		
12	3.0	7.6	-	/	-		-	-	-	-	-		
13	3.0	7.6	-	/	-		-	-	-	-	-		
14	3.0	7.6	-	/	-		-	-	-	-	-		
15	3.0	7.6	-	/	-		-	-	-	-	-		
16	3.0	7.6	-	/	-		-	-	-	-	-		
17	3.0	7.6	-	/	-		-	-	-	-	-		
18	3.0	7.6	-	/	-		-	-	-	-	-		
19	3.0	7.6	-	/	-		-	-	-	-	-		
20	3.0	7.6	-	/	-		-	-	-	-	-		
21	3.0	7.6	-	/	-		-	-	-	-	-		
22	3.0	7.6	-	/	-		-	-	-	-	-		
23	3.0	7.6	-	/	-		-	-	-	-	-		
24	3.0	7.6	-	/	-		-	-	-	-	-		
25	3.0	7.6	-	/	-		-	-	-	-	-		
26	3.0	7.6	-	/	-		-	-	-	-	-		
27	3.0	7.6	-	/	-		-	-	-	-	-		
28	3.0	7.6	-	/	-		-	-	-	-	-		
29	3.0	7.6	-	/	-		-	-	-	-	-		
30	3.0	7.6	-	/	-		-	-	-	-	-		
31	3.0	7.6	-	/	-		-	-	-	-	-		

ตรวจสอบโดย [redacted] วันที่ 1/2/68

บริหารงานโดย บริษัท พลัส พร็อพเพอร์ตี้ จำกัด

FRM-PMR-062 Rev.00/ 15 Aug 2020

ตารางตรวจเช็คสระว่ายน้ำ ชั้น 52 เดือน กุมภาพันธ์ พ.ศ. 2568										หน่วยงาน ริธึ่ม พหลฯ-อารีย์			
รายการ / วันที่	ค่าเคมีสระว่ายน้ำ			สถานะ		ปริมาณการเติมเคมี (Kg.)				มิเตอร์น้ำ	ปริมาณการใช้น้ำ	ผู้ตรวจเช็ค	หมายเหตุ
	CL	PH	Salt	ปกติ	แก้ไข	CL	โซดาแอช Na_2CO_3	กรดเกลือ	เกลือ				
1	3.0	7.6	-	/	-	[redacted]	-	-	-	-	-	[redacted]	-
2	3.0	7.6	-	/	-		-	-	-	-	-		-
3	3.0	7.6	-	/	-		-	-	-	-	-		
4	3.0	7.6	-	/	-		-	-	-	-	-		-
5	3.0	7.6	-	/	-		-	-	-	-	-		-
6	3.0	7.6	-	/	-		-	-	-	-	-		-
7	3.0	7.6	-	/	-		-	-	-	-	-		-
8	3.0	7.6	-	/	-		-	-	-	-	-		-
9	3.0	7.6	-	/	-		-	-	-	-	-		-
10	3.0	7.6	-	/	-		-	-	-	-	-		-
11	3.0	7.6	-	/	-		-	-	-	-	-		-
12	3.0	7.6	-	/	-		-	-	-	-	-		-
13	3.0	7.6	-	/	-		-	-	-	-	-		-
14	3.0	7.6	-	/	-		-	-	-	-	-		-
15	3.0	7.6	-	/	-		-	-	-	-	-		-
16	3.0	7.6	-	/	-		-	-	-	-	-		-
17	3.0	7.6	-	/	-		-	-	-	-	-		-
18	3.0	7.6	-	/	-		-	-	-	-	-		-
19	3.0	7.6	-	/	-		-	-	-	-	-		-
20	3.0	7.6	-	/	-		-	-	-	-	-		-
21	3.0	7.6	-	/	-		-	-	-	-	-		-
22	3.0	7.6	-	/	-		-	-	-	-	-		-
23	3.0	7.6	-	/	-		-	-	-	-	-		-
24	3.0	7.6	-	/	-		-	-	-	-	-		-
25	3.0	7.6	-	/	-		-	-	-	-	-		-
26	3.0	7.6	-	/	-		-	-	-	-	-		-
27	3.0	7.6	-	/	-		-	-	-	-	-		-
28	3.0	7.6	-	/	-		-	-	-	-	-		-
29													
30													
31													

ตรวจสอบโดย [redacted] วันที่ 1/2/68

บริหารงานโดย บริษัท พลัส พร็อพเพอร์ตี้ จำกัด FRM-PMR-062 Rev.00/ 15 Aug 2020

ตารางตรวจเช็คสระว่ายน้ำ ชั้น 52 เดือน มีนาคม พ.ศ. 2568										หน่วยงาน ริธึ่ม พหลฯ-อารีย์			
รายการ / วันที่	ค่าเคมีสระว่ายน้ำ			สถานะ		ปริมาณการเติมเคมี (Kg.)				มิเตอร์น้ำ	ปริมาณการใช้น้ำ	ผู้ตรวจเช็ค	หมายเหตุ
	CL	PH	Salt	ปกติ	แก้ไข	CL	โซดาแอช Na_2CO_3	กรดเกลือ	เกลือ				
1	3.0	7.6	-	/		[redacted]	-	-	-	-	-	[redacted]	
2	3.0	7.6	-	/	-		-	-	-	-	-		
3	3.0	7.6	-	/	-		-	-	-	-	-		
4	3.0	7.6	-	/	-		-	-	-	-	-		
5	3.0	7.6	-	/	-		-	-	10	-	-		
6	3.0	7.6	-	/	-		-	-	-	-	-		
7	3.0	7.6	-	/	-		-	-	-	-	-		
8	3.0	7.6	-	/	-		-	-	-	-	-		
9	3.0	7.6	-	/	-		-	-	-	-	-		
10	3.0	7.6	-	/	-		-	-	-	-	-		
11	3.0	7.6	-	/	-		-	-	-	-	-		
12	3.0	7.6	-	/	-		-	-	-	-	-		
13	3.0	7.6	-	/	-		-	-	-	-	-		
14	3.0	7.6	-	/	-		-	-	-	-	-		
15	3.0	7.6	-	/	-		-	-	-	-	-		
16	3.0	7.6	-	/	-		-	-	-	-	-		
17	3.0	7.6	-	/	-		-	-	-	-	-		
18	3.0	7.6	-	/	-		-	-	-	-	-		
19	3.0	7.6	-	/	-		-	-	-	-	-		
20	3.0	7.6	-	/	-		-	-	-	-	-		
21	3.0	7.6	-	/	-		-	-	-	-	-		
22	3.0	7.6	-	/	-		-	-	-	-	-		
23	3.0	7.6	-	/	-		-	-	-	-	-		
24	3.0	7.6	-	/	-		-	-	-	-	-		
25	3.0	7.6	-	/	-		-	-	-	-	-		
26	3.0	7.6	-	/	-		-	-	-	-	-		
27	3.0	7.6	-	/	-		-	-	-	-	-		
28			ปิดสระว่ายน้ำ				เกิดแผ่นดินไหว						
29							"						
30			"				"						
31													

ตรวจสอบโดย [redacted] วันที่ 1/4/68

บริหารงานโดย บริษัท พลัส พร็อพเพอร์ตี้ จำกัด FRM-PMR-062 Rev.00/ 15 Aug 2020

ตารางตรวจเช็คสระว่ายน้ำ ชั้น 52 เดือน เมษายน พ.ศ. 2568										หน่วยงาน ริธึ่ม พหลฯ-อารีย์			
รายการ / วันที่	ค่าเคมีสระว่ายน้ำ			สถานะ		ปริมาณการเติมเคมี (Kg.)				มิเตอร์น้ำ	ปริมาณการใช้น้ำ	ผู้ตรวจเช็ค	หมายเหตุ
	CL	PH	Salt	ปกติ	แก้ไข	CL	โซดาแอช Na_2CO_3	กรดเกลือ	เกลือ				
1	-	-	-	-	-	[redacted]	-	-	-	-	-	[redacted]	ปิดสระว่ายน้ำ
2	-	-	-	-	-		-	-	-	-	-		"
3	-	-	-	-	-		-	-	-	-	-		"
4	-	-	-	-	-		-	-	-	-	-		"
5	-	-	-	-	-		-	-	-	-	-		"
6	-	-	-	-	-		-	-	-	-	-		"
7	-	-	-	-	-		-	-	-	-	-		"
8	-	-	-	-	-		-	-	-	-	-		"
9	-	-	-	-	-		-	-	-	-	-		"
10	-	-	-	-	-		-	-	-	-	-		"
11	-	-	-	-	-		-	-	-	-	-		"
12	-	-	-	-	-		-	-	-	-	-		"
13	-	-	-	-	-		-	-	-	-	-		"
14	-	-	-	-	-		-	-	-	-	-		"
15	-	-	-	-	-		-	-	-	-	-		เช็คสระ
16	3.0	7.6	-	/	-		-	-	-	-	-		
17	3.0	7.6	-	/	-		-	-	-	-	-		
18	3.0	7.6	-	/	-		-	-	-	-	-		
19	3.0	7.6	-	/	-		-	-	-	-	-		
20	3.0	7.6	-	/	-		-	-	-	-	-		
21	3.0	7.6	-	/	-		-	-	-	-	-		
22	3.0	7.6	-	/	-		-	-	-	-	-		
23	3.0	7.6	-	/	-		-	-	-	-	-		
24	3.0	7.6	-	/	-		-	-	-	-	-		
25	3.0	7.6	-	/	-		-	-	-	-	-		
26	3.0	7.6	-	/	-		-	-	-	-	-		
27	3.0	7.6	-	/	-		-	-	-	-	-		
28	3.0	7.6	-	/	-		-	-	-	-	-		
29	3.0	7.6	-	/	-		-	-	-	-	-		
30	3.0	7.6	-	/	-		-	-	-	-	-		
31													

ตรวจสอบโดย [redacted] วันที่ 1/5/68

บริหารงานโดย บริษัท พลัส พร็อพเพอร์ตี้ จำกัด FRM-PMR-062 Rev.00/ 15 Aug 2020

ตารางตรวจเช็คสระว่ายน้ำ ชั้น 52 เดือน พฤษภาคม พ.ศ. 2568										หน่วยงาน ริธึ่ม พหลฯ-อารีย์			
รายการ / วันที่	ค่าเคมีสระว่ายน้ำ			สถานะ		ปริมาณการเติมเคมี (Kg.)				มิเตอร์น้ำ	ปริมาณการใช้น้ำ	ผู้ตรวจเช็ค	หมายเหตุ
	CL	PH	Salt	ปกติ	แก้ไข	CL	โซดาแอช Na_2CO_3	กรดเกลือ	เกลือ				
1	3.0	7.6	-	/	-	[redacted]	-	-	-	-	-	[redacted]	
2	3.0	7.6	-	/	-		-	-	-	-	-		
3	3.0	7.6	-	/	-		-	-	-	-	-		
4	3.0	7.6	-	/	-		-	-	-	-	-		
5	3.0	7.6	-	/	-		-	-	-	-	-		
6	3.0	7.6	-	/	-		-	-	-	-	-		
7	3.0	7.6	-	/	-		-	-	-	-	-		
8	3.0	7.6	-	/	-		-	-	-	-	-		
9	3.0	7.6	-	/	-		-	-	-	-	-		
10	3.0	7.6	-	/	-		-	-	-	-	-		
11	3.0	7.6	-	/	-		-	-	-	-	-		
12	3.0	7.6	-	/	-		-	-	-	-	-		
13	3.0	7.6	-	/	-		-	-	-	-	-		
14	3.0	7.6	-	/	-		-	-	-	-	-		
15	3.0	7.6	-	/	-		-	-	-	-	-		
16	3.0	7.6	-	/	-		-	-	-	-	-		
17	3.0	7.6	-	/	-		-	-	-	-	-		
18	3.0	7.6	-	/	-		-	-	-	-	-		
19	3.0	7.6	-	/	-		-	-	-	-	-		
20	3.0	7.6	-	/	-		-	-	-	-	-		
21	3.0	7.6	-	/	-		-	-	-	-	-		
22	3.0	7.6	-	/	-		-	-	-	-	-		
23	3.0	7.6	-	/	-		-	-	-	-	-		
24	3.0	7.6	-	/	-		-	-	-	-	-		
25	3.0	7.6	-	/	-		-	-	-	-	-		
26	3.0	7.6	-	/	-		-	-	-	-	-		
27	3.0	7.6	-	/	-		-	-	-	-	-		
28	3.0	7.6	-	/	-		-	-	-	-	-		
29	3.0	7.6	-	/	-		-	-	-	-	-		
30	3.0	7.6	-	/	-		-	-	-	-	-		
31	3.0	7.6	-	/	-		-	-	-	-	-		

ตรวจสอบโดย [redacted] วันที่ 1/6/68

บริหารงานโดย บริษัท พลัส พร็อพเพอร์ตี้ จำกัด FRM-PMR-062 Rev.00/ 15 Aug 2020

แบบ ทส. ๑

แบบบันทึกรายละเอียดของสถิติและข้อมูลซึ่งแสดงผลการทำงานของระบบบำบัดน้ำเสีย ของแหล่งกำเนิดมลพิษ

แหล่งกำเนิดมลพิษ ตั้งอยู่เลขที่ 1377 หมู่ที่ - ซอย พหลโยธิน13 ถนน พหลโยธิน แขวง/ตำบล สามเสนใน เขต/อำเภอ พญาไท จังหวัด กรุงเทพฯ โทรศัพท์ โทรสาร มี เป็นเจ้าของหรือผู้ควบคุมดูแลแหล่งกำเนิดมลพิษ ประกอบกิจการประเภท ใบอนุญาตเลขที่ (ถ้ามี) ออกให้โดย หมดอายุ

ซึ่งมีผลผังแสดงการทำงานของระบบบำบัดน้ำเสีย ดังนี้

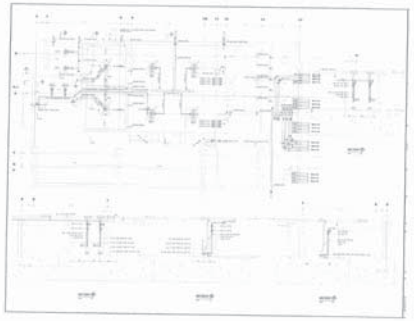

ได้จัดเก็บสถิติและข้อมูลแสดงผลการทำงานของระบบบำบัดน้ำเสียปรากฏตามตาราง ดังนี้

วัน เดือน ปี	สถิติและข้อมูลที่เก็บจากแหล่งกำเนิดมลพิษ														
	ปริมาณการใช้ไฟฟ้าของระบบบำบัดน้ำเสีย (หน่วย)	ปริมาณน้ำใช้ในกิจกรรมของแหล่งกำเนิดมลพิษ (ลบ.ม.)	ปริมาณน้ำเสียที่เข้าระบบบำบัดน้ำเสีย (ลบ.ม.)	การระบายน้ำทิ้งจากระบบบำบัดน้ำเสีย (ระบาย/ไม่ระบาย)	ปริมาณสารเคมีหรือสารสกัดชีวภาพที่ใช้ (ชื่อ/ปริมาณ) (ลิตรหรือกิโลกรัม)	การทำงานของระบบบำบัดน้ำเสีย							ปริมาณตะกอนส่วนเกินที่เกิดขึ้นจากระบบบำบัดน้ำเสียที่นำไปกำจัด (ลบ.ม.)	ปัญหาอุปสรรคและแนวทางแก้ไข	ลายมือชื่อผู้บันทึก
						ระบบบำบัดน้ำเสีย (ปกติ/ผิดปกติ)	เครื่องสูบน้ำ (ปกติ/ผิดปกติ)	เครื่องเติมอากาศ (ปกติ/ผิดปกติ)	เครื่องกวน/ผสมน้ำเสีย (ปกติ/ผิดปกติ)	เครื่องกวน/ผสมสารเคมี (ปกติ/ผิดปกติ)	เครื่องสูบตะกอน (ปกติ/ผิดปกติ)	อื่นๆ (ระบุ) (ปกติ/ผิดปกติ)			
1/1/68	24	272	219.2	ระบาย	-	ปกติ	ปกติ	ปกติ	-	-	ปกติ	ปกติ	-	-	[redacted]
2/1/68	24	129	103.2	ระบาย	-	ปกติ	ปกติ	ปกติ	-	-	ปกติ	ปกติ	-	-	
3/1/68	24	156	124.8	ระบาย	-	ปกติ	ปกติ	ปกติ	-	-	ปกติ	ปกติ	-	-	
4/1/68	24	48	62.4	ระบาย	-	ปกติ	ปกติ	ปกติ	-	-	ปกติ	ปกติ	-	-	
5/1/68	24	220	176	ระบาย	-	ปกติ	ปกติ	ปกติ	-	-	ปกติ	ปกติ	-	-	
6/1/68	24	252	201.6	ระบาย	-	ปกติ	ปกติ	ปกติ	-	-	ปกติ	ปกติ	-	-	
7/1/68	24	256	204.8	ระบาย	-	ปกติ	ปกติ	ปกติ	-	-	ปกติ	ปกติ	-	-	
8/1/68	24	183	146.4	ระบาย	-	ปกติ	ปกติ	ปกติ	-	-	ปกติ	ปกติ	-	-	
9/1/68	24	173	138.4	ระบาย	-	ปกติ	ปกติ	ปกติ	-	-	ปกติ	ปกติ	-	-	
10/1/68	24	162	129.6	ระบาย	-	ปกติ	ปกติ	ปกติ	-	-	ปกติ	ปกติ	-	-	
11/1/68	24	149	119.2	ระบาย	-	ปกติ	ปกติ	ปกติ	-	-	ปกติ	ปกติ	-	-	
12/1/68	24	175	140	ระบาย	-	ปกติ	ปกติ	ปกติ	-	-	ปกติ	ปกติ	-	-	
13/1/68	24	230	184	ระบาย	-	ปกติ	ปกติ	ปกติ	-	-	ปกติ	ปกติ	-	-	

วัน เดือน ปี	สถิติและข้อมูลที่เก็บจากแหล่งกำเนิดมลพิษ														
	ปริมาณการใช้ไฟฟ้าของระบบบำบัดน้ำเสีย (หน่วย)	ปริมาณน้ำใช้ในกิจกรรมของแหล่งกำเนิดมลพิษ (ลบ.ม.)	ปริมาณน้ำเสียที่เข้าระบบบำบัดน้ำเสีย (ลบ.ม.)	การระบายน้ำทิ้งจากระบบบำบัดน้ำเสีย (ระบาย/ไม่ระบาย)	ปริมาณสารเคมีหรือสารสกัดชีวภาพที่ใช้ (ชื่อ/ปริมาณ) (ลิตรหรือกิโลกรัม)	การทำงานของระบบบำบัดน้ำเสีย							ปริมาณตะกอนส่วนเกินที่เกิดขึ้นจากระบบบำบัดน้ำเสียที่นำไปกำจัด (ลบ.ม.)	ปัญหาอุปสรรคและแนวทางแก้ไข	ลายมือชื่อผู้บันทึก
						ระบบบำบัดน้ำเสีย (ปกติ/ผิดปกติ)	เครื่องสูบน้ำ (ปกติ/ผิดปกติ)	เครื่องเติมอากาศ (ปกติ/ผิดปกติ)	เครื่องกวน/ผสมน้ำเสีย (ปกติ/ผิดปกติ)	เครื่องกวน/ผสมสารเคมี (ปกติ/ผิดปกติ)	เครื่องสูบตะกอน (ปกติ/ผิดปกติ)	อื่นๆ (ระบุ) (ปกติ/ผิดปกติ)			
14/1/68	24	136	108.8	ระบาย	-	ปกติ	ปกติ	ปกติ	-	-	ปกติ	ปกติ	-	-	[redacted]
15/1/68	24	164	131.2	ระบาย	-	ปกติ	ปกติ	ปกติ	-	-	ปกติ	ปกติ	-	-	
16/1/68	24	147	117.8	ระบาย	-	ปกติ	ปกติ	ปกติ	-	-	ปกติ	ปกติ	-	-	
17/1/68	24	229	183.2	ระบาย	-	ปกติ	ปกติ	ปกติ	-	-	ปกติ	ปกติ	-	-	
18/1/68	24	136	108.8	ระบาย	-	ปกติ	ปกติ	ปกติ	-	-	ปกติ	ปกติ	-	-	
19/1/68	24	184	147.2	ระบาย	-	ปกติ	ปกติ	ปกติ	-	-	ปกติ	ปกติ	-	-	
20/1/68	24	162	129.6	ระบาย	-	ปกติ	ปกติ	ปกติ	-	-	ปกติ	ปกติ	-	-	
21/1/68	24	165	132	ระบาย	-	ปกติ	ปกติ	ปกติ	-	-	ปกติ	ปกติ	-	-	
22/1/68	24	161	128.8	ระบาย	-	ปกติ	ปกติ	ปกติ	-	-	ปกติ	ปกติ	-	-	
23/1/68	24	198	158.4	ระบาย	-	ปกติ	ปกติ	ปกติ	-	-	ปกติ	ปกติ	-	-	
24/1/68	24	148	118.4	ระบาย	-	ปกติ	ปกติ	ปกติ	-	-	ปกติ	ปกติ	-	-	
25/1/68	24	203	162.4	ระบาย	-	ปกติ	ปกติ	ปกติ	-	-	ปกติ	ปกติ	-	-	
26/1/68	24	166	132.8	ระบาย	-	ปกติ	ปกติ	ปกติ	-	-	ปกติ	ปกติ	-	-	[redacted]

วัน เดือน ปี	สถิติและข้อมูลที่เก็บจากแหล่งกำเนิดมลพิษ														
	ปริมาณการใช้ไฟฟ้าของระบบบำบัดน้ำเสีย (หน่วย)	ปริมาณน้ำใช้ในกิจกรรมของแหล่งกำเนิดมลพิษ (ลบ.ม.)	ปริมาณน้ำเสียที่เข้าระบบบำบัดน้ำเสีย (ลบ.ม.)	การระบายน้ำทิ้งจากระบบบำบัดน้ำเสีย (ระบาย/ไม่ระบาย)	ปริมาณสารเคมีหรือสารสกัดชีวภาพที่ใช้ (ชื่อ/ปริมาณ) (ลิตรหรือกิโลกรัม)	การทำงานของระบบบำบัดน้ำเสีย							ปริมาณตะกอนส่วนเกินที่เกิดขึ้นจากระบบบำบัดน้ำเสียที่นำไปกำจัด (ลบ.ม.)	ปัญหาอุปสรรคและแนวทางแก้ไข	ลายมือชื่อผู้บันทึก
						ระบบบำบัดน้ำเสีย (ปกติ/ผิดปกติ)	เครื่องสูบน้ำ (ปกติ/ผิดปกติ)	เครื่องเติมอากาศ (ปกติ/ผิดปกติ)	เครื่องกวน/ผสมน้ำเสีย (ปกติ/ผิดปกติ)	เครื่องกวน/ผสมสารเคมี (ปกติ/ผิดปกติ)	เครื่องสูบตะกอน (ปกติ/ผิดปกติ)	อื่นๆ (ระบุ) (ปกติ/ผิดปกติ)			
27/1/68	24	172	137.6	ระบาย	-	ปกติ	ปกติ	ปกติ	-	-	ปกติ	ปกติ	-	-	[redacted]
28/1/68	24	112	89.6	ระบาย	-	ปกติ	ปกติ	ปกติ	-	-	ปกติ	ปกติ	-	-	
29/1/68	24	164	131.2	ระบาย	-	ปกติ	ปกติ	ปกติ	-	-	ปกติ	ปกติ	-	-	
30/1/68	24	161	128.8	ระบาย	-	ปกติ	ปกติ	ปกติ	-	-	ปกติ	ปกติ	-	-	
31/1/68	24	162	129.6	ระบาย	-	ปกติ	ปกติ	ปกติ	-	-	ปกติ	ปกติ	-	-	
total	744	5381	4304.8												

หมายเหตุ ๑. ให้กรอกสถิติและข้อมูลเฉพาะในกรณีที่มีสถิติและข้อมูลนั้น ๆ ในแต่ละวัน
๒. ในกรณีระบบบำบัดน้ำเสียที่มีการติดตั้งเครื่องตรวจวัดคุณภาพน้ำทิ้งแบบอัตโนมัติ ให้แนบผลการตรวจวัดคุณภาพน้ำทิ้งทุกวันแยกตามพารามิเตอร์ที่ตรวจวัด และทำการสรุปผลเป็นสถิติและข้อมูลรายเดือน

ขอรับรองว่าการบันทึกสถิติและข้อมูลตามตารางข้างต้นถูกต้องทุกประการ
[redacted] เจ้าของหรือผู้ครอบครองแหล่งกำเนิดมลพิษ
)
.....ผู้ควบคุมระบบบำบัดน้ำเสีย
(.....)
ใบอนุญาตเลขที่ ..... หมดอายุ .....
ออกให้โดย.....
.....ผู้รับจ้างให้บริการบำบัดน้ำเสีย
(.....)
ใบอนุญาตเลขที่ ..... หมดอายุ .....
ออกให้โดย.....

แบบ ทส. ๑

แบบบันทึกรายละเอียดของสถิติและข้อมูลซึ่งแสดงผลการทำงานของระบบบำบัดน้ำเสีย ของแหล่งกำเนิดมลพิษ

แหล่งกำเนิดมลพิษ ตั้งอยู่เลขที่ 1377 หมู่ที่ - ซอย พหลโยธิน13
ถนน พหลโยธิน แขวง/ตำบล สามเสนใน เขต/อำเภอ พญาไท
จังหวัด กรุงเทพฯ โทรศัพท์ โทรสาร มี
เป็นเจ้าของหรือผู้ครอบครองแหล่งกำเนิดมลพิษ ประกอบ
กิจการประเภท ใบอนุญาตเลขที่ (ถ้ามี)
ออกให้โดย หมดอายุ
ซึ่งมีผลผังแสดงการทำงานของระบบบำบัดน้ำเสีย ดังนี้

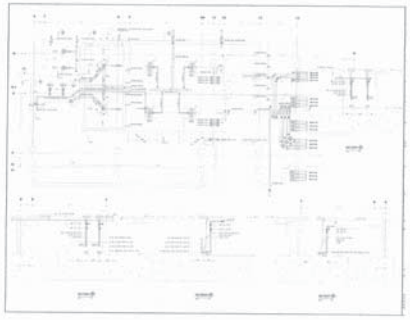

ได้จัดเก็บสถิติและข้อมูลแสดงผลการทำงานของระบบบำบัดน้ำเสียปรากฏตามตาราง ดังนี้

วัน เดือน ปี	สถิติและข้อมูลที่เก็บจากแหล่งกำเนิดมลพิษ														
	ปริมาณการใช้ไฟฟ้าของระบบบำบัดน้ำเสีย (หน่วย)	ปริมาณน้ำใช้ในทุกกิจกรรมของแหล่งกำเนิดมลพิษ (ลบ.ม.)	ปริมาณน้ำเสียที่เข้าระบบบำบัดน้ำเสีย (ลบ.ม.)	การระบายน้ำทิ้งจากระบบบำบัดน้ำเสีย (ระบาย/ไม่ระบาย)	ปริมาณสารเคมีหรือสารสกัดชีวภาพที่ใช้ (ชื่อ/ปริมาณ) (ลิตรหรือกิโลกรัม)	การทำงานของระบบบำบัดน้ำเสีย							ปริมาณตะกอนส่วนเกินที่เกิดขึ้นจากระบบบำบัดน้ำเสียที่นำไปกำจัด (ลบ.ม.)	ปัญหาอุปสรรคและแนวทางแก้ไข	ลายมือชื่อผู้บันทึก
						ระบบบำบัดน้ำเสีย (ปกติ/ผิดปกติ)	เครื่องสูบน้ำ (ปกติ/ผิดปกติ)	เครื่องเติมอากาศ (ปกติ/ผิดปกติ)	เครื่องกวนผสมน้ำเสีย (ปกติ/ผิดปกติ)	เครื่องกวนผสมสารเคมี (ปกติ/ผิดปกติ)	เครื่องสูบตะกอน (ปกติ/ผิดปกติ)	อื่นๆ (ระบุ) (ปกติ/ผิดปกติ)			
28/2/67	24	161	129.8	ระบาย	-	ปกติ	ปกติ	ปกติ	-	-	ปกติ	-	-	-	[redacted]
total	672	4749	3668												

วัน เดือน ปี	สถิติและข้อมูลที่เก็บจากแหล่งกำเนิดมลพิษ														
	ปริมาณการใช้ไฟฟ้าของระบบบำบัดน้ำเสีย (หน่วย)	ปริมาณน้ำใช้ในทุกกิจกรรมของแหล่งกำเนิดมลพิษ (ลบ.ม.)	ปริมาณน้ำเสียที่เข้าระบบบำบัดน้ำเสีย (ลบ.ม.)	การระบายน้ำทิ้งจากระบบบำบัดน้ำเสีย (ระบาย/ไม่ระบาย)	ปริมาณสารเคมีหรือสารสกัดชีวภาพที่ใช้ (ชื่อ/ปริมาณ) (ลิตรหรือกิโลกรัม)	การทำงานของระบบบำบัดน้ำเสีย							ปริมาณตะกอนส่วนเกินที่เกิดขึ้นจากระบบบำบัดน้ำเสียที่นำไปกำจัด (ลบ.ม.)	ปัญหาอุปสรรคและแนวทางแก้ไข	ลายมือชื่อผู้บันทึก
						ระบบบำบัดน้ำเสีย (ปกติ/ผิดปกติ)	เครื่องสูบน้ำ (ปกติ/ผิดปกติ)	เครื่องเติมอากาศ (ปกติ/ผิดปกติ)	เครื่องกวนผสมน้ำเสีย (ปกติ/ผิดปกติ)	เครื่องกวนผสมสารเคมี (ปกติ/ผิดปกติ)	เครื่องสูบตะกอน (ปกติ/ผิดปกติ)	อื่นๆ (ระบุ) (ปกติ/ผิดปกติ)			
1/2/68	24	166	132.8	ระบาย	-	ปกติ	ปกติ	ปกติ	-	-	ปกติ	ปกติ	-	-	[redacted]
2/2/68	24	158	126.4	ระบาย	-	ปกติ	ปกติ	ปกติ	-	-	ปกติ	ปกติ	-	-	
3/2/68	24	211	168.8	ระบาย	-	ปกติ	ปกติ	ปกติ	-	-	ปกติ	ปกติ	-	-	
4/2/68	24	170	136	ระบาย	-	ปกติ	ปกติ	ปกติ	-	-	ปกติ	ปกติ	-	-	
5/2/68	24	183	146.4	ระบาย	-	ปกติ	ปกติ	ปกติ	-	-	ปกติ	ปกติ	-	-	
6/2/68	24	192	153.6	ระบาย	-	ปกติ	ปกติ	ปกติ	-	-	ปกติ	ปกติ	-	-	
7/2/68	24	166	132.8	ระบาย	-	ปกติ	ปกติ	ปกติ	-	-	ปกติ	ปกติ	-	-	
8/2/68	24	161	128.8	ระบาย	-	ปกติ	ปกติ	ปกติ	-	-	ปกติ	ปกติ	-	-	
9/2/68	24	179	143.2	ระบาย	-	ปกติ	ปกติ	ปกติ	-	-	ปกติ	ปกติ	-	-	
10/2/68	24	173	138.4	ระบาย	-	ปกติ	ปกติ	ปกติ	-	-	ปกติ	ปกติ	-	-	
11/2/68	24	172	137.6	ระบาย	-	ปกติ	ปกติ	ปกติ	-	-	ปกติ	ปกติ	-	-	
12/2/68	24	164	131.2	ระบาย	-	ปกติ	ปกติ	ปกติ	-	-	ปกติ	ปกติ	-	-	
13/2/68	24	190	152	ระบาย	-	ปกติ	ปกติ	ปกติ	-	-	ปกติ	ปกติ	-	-	

วัน เดือน ปี	สถิติและข้อมูลที่เก็บจากแหล่งกำเนิดมลพิษ														ลายมือชื่อ ผู้บันทึก
	ปริมาณการใช้ไฟฟ้าของระบบบำบัดน้ำเสีย (หน่วย)	ปริมาณน้ำใช้ในทุกกิจกรรมของแหล่งกำเนิดมลพิษ (ลบ.ม.)	ปริมาณน้ำเสียที่เข้าระบบบำบัดน้ำเสีย (ลบ.ม.)	การระบายน้ำทิ้งจากระบบบำบัดน้ำเสีย (ระบาย/ไม่ระบาย)	ปริมาณสารเคมีหรือสารสกัดชีวภาพที่ใช้ (ชื่อ/ปริมาณ) (ลิตรหรือกิโลกรัม)	การทำงานของระบบบำบัดน้ำเสีย							ปริมาณตะกอนส่วนเกินที่เกิดขึ้นจากระบบบำบัดน้ำเสียที่นำไปกำจัด (ลบ.ม.)	ปัญหาอุปสรรคและแนวทางแก้ไข	
						ระบบบำบัดน้ำเสีย (ปกติ/ผิดปกติ)	เครื่องสูบน้ำ (ปกติ/ผิดปกติ)	เครื่องเติมอากาศ (ปกติ/ผิดปกติ)	เครื่องกวน/ผสมน้ำเสีย (ปกติ/ผิดปกติ)	เครื่องกวน/ผสมสารเคมี (ปกติ/ผิดปกติ)	เครื่องสูบตะกอน (ปกติ/ผิดปกติ)	อื่นๆ (ระบุ) (ปกติ/ผิดปกติ)			
15/2/68	24	137	109.6	ระบาย	–	ปกติ	ปกติ	ปกติ	–	–	ปกติ	ปกติ	–	–	[redacted]
16/2/68	24	168	134.4	ระบาย	–	ปกติ	ปกติ	ปกติ	–	–	ปกติ	ปกติ	–	–	
17/2/68	24	168	134.4	ระบาย	–	ปกติ	ปกติ	ปกติ	–	–	ปกติ	ปกติ	–	–	
18/2/68	24	166	132.8	ระบาย	–	ปกติ	ปกติ	ปกติ	–	–	ปกติ	ปกติ	–	–	
19/2/68	24	189	151.2	ระบาย	–	ปกติ	ปกติ	ปกติ	–	–	ปกติ	ปกติ	–	–	
20/2/68	24	132	105.6	ระบาย	–	ปกติ	ปกติ	ปกติ	–	–	ปกติ	ปกติ	–	–	
21/2/68	24	145	116	ระบาย	–	ปกติ	ปกติ	ปกติ	–	–	ปกติ	ปกติ	–	–	
22/2/68	24	163	130.4	ระบาย	–	ปกติ	ปกติ	ปกติ	–	–	ปกติ	ปกติ	–	–	
23/2/68	24	173	138.4	ระบาย	–	ปกติ	ปกติ	ปกติ	–	–	ปกติ	ปกติ	–	–	
24/2/68	24	177	141.6	ระบาย	–	ปกติ	ปกติ	ปกติ	–	–	ปกติ	ปกติ	–	–	
25/2/68	24	189	151.2	ระบาย	–	ปกติ	ปกติ	ปกติ	–	–	ปกติ	ปกติ	–	–	
26/2/68	24	136	108.8	ระบาย	–	ปกติ	ปกติ	ปกติ	–	–	ปกติ	ปกติ	–	–	
27/2/68	24	191	152.8	ระบาย	–	ปกติ	ปกติ	ปกติ	–	–	ปกติ	ปกติ	–	–	

หมายเหตุ ๑. ให้กรอกสถิติและข้อมูลเฉพาะในกรณีที่มีสถิติและข้อมูลนั้น ๆ ในแต่ละวัน
๒. ในกรณีระบบบำบัดน้ำเสียที่มีการติดตั้งเครื่องตรวจวัดคุณภาพน้ำทิ้งแบบอัตโนมัติ ให้แนบผลการตรวจวัดคุณภาพน้ำทิ้งทุกวันแยกตามพารามิเตอร์ที่ตรวจวัด และทำการสรุปผลเป็นสถิติและข้อมูลรายเดือน

[redacted] ตามตารางข้างต้นถูกต้องทุกประการ
[redacted] เจ้าของหรือผู้ครอบครองแหล่งกำเนิดมลพิษ
(.....)
.....ผู้ควบคุมระบบบำบัดน้ำเสีย
(.....)
ใบอนุญาตเลขที่ ..... หมดอายุ .....
ออกให้โดย.....
.....ผู้รับจ้างให้บริการบำบัดน้ำเสีย
(.....)
ใบอนุญาตเลขที่ ..... หมดอายุ .....
ออกให้โดย .....

แบบ ทส. ๑

แบบบันทึกรายละเอียดของสถิติและข้อมูลซึ่งแสดงผลการทำงานของระบบบำบัดน้ำเสีย ของแหล่งกำเนิดมลพิษ

แหล่งกำเนิดมลพิษ ตั้งอยู่เลขที่ 1377 หมู่ที่ - ซอย พหลโยธิน 13
ถนน พหลโยธิน แขวง/ตำบล สามเสนใน เขต/อำเภอ พญาไท
จังหวัด กรุงเทพฯ โทรศัพท์ โทรสาร มี
เป็นเจ้าของหรือผู้ครอบครองแหล่งกำเนิดมลพิษ ประกอบ
กิจการประเภท ใบอนุญาตเลขที่ (ถ้ามี)
ออกให้โดย หมดอายุ
ซึ่งมีผลผังแสดงการทำงานของระบบบำบัดน้ำเสีย ดังนี้

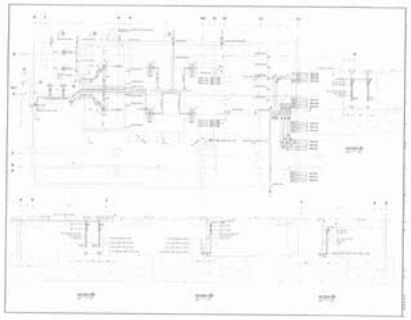

ได้จัดเก็บสถิติและข้อมูลแสดงผลการทำงานของระบบบำบัดน้ำเสียปรากฏตามตาราง ดังนี้

วัน เดือน ปี	สถิติและข้อมูลที่เก็บจากแหล่งกำเนิดมลพิษ														ลายมือชื่อ ผู้บันทึก
	ปริมาณการใช้ไฟฟ้าของระบบบำบัดน้ำเสีย (หน่วย)	ปริมาณน้ำใช้ในทุกกิจกรรมของแหล่งกำเนิดมลพิษ (ลบ.ม.)	ปริมาณน้ำเสียที่เข้าระบบบำบัดน้ำเสีย (ลบ.ม.)	การระบายน้ำทิ้งจากระบบบำบัดน้ำเสีย (ระบาย/ไม่ระบาย)	ปริมาณสารเคมีหรือสารสกัดชีวภาพที่ใช้ (ชื่อ/ปริมาณ) (ลิตรหรือกิโลกรัม)	การทำงานของระบบบำบัดน้ำเสีย							ปริมาณตะกอนส่วนเกินที่เกิดขึ้นจากระบบบำบัดน้ำเสียที่นำไปกำจัด (ลบ.ม.)	ปัญหาอุปสรรคและแนวทางแก้ไข	
						ระบบบำบัดน้ำเสีย (ปกติ/ผิดปกติ)	เครื่องสูบน้ำ (ปกติ/ผิดปกติ)	เครื่องเติมอากาศ (ปกติ/ผิดปกติ)	เครื่องกวน/ผสมน้ำเสีย (ปกติ/ผิดปกติ)	เครื่องกวน/ผสมสารเคมี (ปกติ/ผิดปกติ)	เครื่องสูบตะกอน (ปกติ/ผิดปกติ)	อื่นๆ (ระบุ) (ปกติ/ผิดปกติ)			
1/3/68	24	132	105.6	ระบาย	–	–	ปกติ	ปกติ	ปกติ	–	ปกติ	ปกติ	–	–	[redacted]
2/3/68	24	192	153.6	ระบาย	–	–	ปกติ	ปกติ	ปกติ	–	ปกติ	ปกติ	–	–	
3/3/68	24	189	151.2	ระบาย	–	–	ปกติ	ปกติ	ปกติ	–	ปกติ	ปกติ	–	–	
4/3/68	24	163	130.4	ระบาย	–	–	ปกติ	ปกติ	ปกติ	–	ปกติ	ปกติ	–	–	
5/3/68	24	172	137.6	ระบาย	–	–	ปกติ	ปกติ	ปกติ	–	ปกติ	ปกติ	–	–	
6/3/68	24	150	120	ระบาย	–	–	ปกติ	ปกติ	ปกติ	–	ปกติ	ปกติ	–	–	
7/3/68	24	186	148.8	ระบาย	–	–	ปกติ	ปกติ	ปกติ	–	ปกติ	ปกติ	–	–	
8/3/68	24	133	106.4	ระบาย	–	–	ปกติ	ปกติ	ปกติ	–	ปกติ	ปกติ	–	–	
9/3/68	24	192	153.6	ระบาย	–	–	ปกติ	ปกติ	ปกติ	–	ปกติ	ปกติ	–	–	
10/3/68	24	170	136	ระบาย	–	–	ปกติ	ปกติ	ปกติ	–	ปกติ	ปกติ	–	–	
11/3/68	24	187	149.6	ระบาย	–	–	ปกติ	ปกติ	ปกติ	–	ปกติ	ปกติ	–	–	
12/3/68	24	174	139.2	ระบาย	–	–	ปกติ	ปกติ	ปกติ	–	ปกติ	ปกติ	–	–	
13/3/68	24	132	105.6	ระบาย	–	–	ปกติ	ปกติ	ปกติ	–	ปกติ	ปกติ	–	–	

วัน เดือน ปี	สถิติและข้อมูลที่เก็บจากแหล่งกำเนิดมลพิษ														
	ปริมาณการใช้ไฟฟ้าของระบบบำบัดน้ำเสีย (หน่วย)	ปริมาณน้ำใช้ในทุกกิจกรรมของแหล่งกำเนิดมลพิษ (ลบ.ม.)	ปริมาณน้ำเสียที่เข้าระบบบำบัดน้ำเสีย (ลบ.ม.)	การระบายน้ำทิ้งจากระบบบำบัดน้ำเสีย (ระบาย/ไม่ระบาย)	ปริมาณสารเคมีหรือสารสกัดชีวภาพที่ใช้ (ชื่อ/ปริมาณ) (ลิตรหรือกิโลกรัม)	การทำงานของระบบบำบัดน้ำเสีย							ปริมาณตะกอนส่วนเกินที่เกิดขึ้นจากระบบบำบัดน้ำเสียที่นำไปกำจัด (ลบ.ม.)	ปัญหาอุปสรรคและแนวทางแก้ไข	ลายมือชื่อผู้บันทึก
						ระบบบำบัดน้ำเสีย (ปกติ/ผิดปกติ)	เครื่องสูบน้ำ (ปกติ/ผิดปกติ)	เครื่องเติมอากาศ (ปกติ/ผิดปกติ)	เครื่องกวน/ผสมน้ำเสีย (ปกติ/ผิดปกติ)	เครื่องกวน/ผสมสารเคมี (ปกติ/ผิดปกติ)	เครื่องสูบตะกอน (ปกติ/ผิดปกติ)	อื่นๆ (ระบุ) (ปกติ/ผิดปกติ)			
14/3/68	24	195	156	ระบาย	-	-	ปกติ	ปกติ	ปกติ	-	ปกติ	ปกติ	-	-	[redacted]
15/3/68	24	158	126.4	ระบาย	-	-	ปกติ	ปกติ	ปกติ	-	ปกติ	ปกติ	-	-	
16/3/68	24	166	132.8	ระบาย	-	-	ปกติ	ปกติ	ปกติ	-	ปกติ	ปกติ	-	-	
17/3/68	24	207	165.6	ระบาย	-	-	ปกติ	ปกติ	ปกติ	-	ปกติ	ปกติ	-	-	
18/3/68	24	176	140.8	ระบาย	-	-	ปกติ	ปกติ	ปกติ	-	ปกติ	ปกติ	-	-	
19/3/68	24	160	128	ระบาย	-	-	ปกติ	ปกติ	ปกติ	-	ปกติ	ปกติ	-	-	
20/3/68	24	179	143.2	ระบาย	-	-	ปกติ	ปกติ	ปกติ	-	ปกติ	ปกติ	-	-	
21/3/68	24	195	156	ระบาย	-	-	ปกติ	ปกติ	ปกติ	-	ปกติ	ปกติ	-	-	
22/3/68	24	169	135.2	ระบาย	-	-	ปกติ	ปกติ	ปกติ	-	ปกติ	ปกติ	-	-	
23/3/68	24	159	127.2	ระบาย	-	-	ปกติ	ปกติ	ปกติ	-	ปกติ	ปกติ	-	-	
24/3/68	24	196	156.8	ระบาย	-	-	ปกติ	ปกติ	ปกติ	-	ปกติ	ปกติ	-	-	
25/3/68	24	161	80.5	ระบาย	-	-	ปกติ	ปกติ	ปกติ	-	ปกติ	ปกติ	-	-	
26/3/68	24	192	153.6	ระบาย	-	-	ปกติ	ปกติ	ปกติ	-	ปกติ	ปกติ	-	-	

วัน เดือน ปี	สถิติและข้อมูลที่เก็บจากแหล่งกำเนิดมลพิษ														
	ปริมาณการใช้ไฟฟ้าของระบบบำบัดน้ำเสีย (หน่วย)	ปริมาณน้ำใช้ในทุกกิจกรรมของแหล่งกำเนิดมลพิษ (ลบ.ม.)	ปริมาณน้ำเสียที่เข้าระบบบำบัดน้ำเสีย (ลบ.ม.)	การระบายน้ำทิ้งจากระบบบำบัดน้ำเสีย (ระบาย/ไม่ระบาย)	ปริมาณสารเคมีหรือสารสกัดชีวภาพที่ใช้ (ชื่อ/ปริมาณ) (ลิตรหรือกิโลกรัม)	การทำงานของระบบบำบัดน้ำเสีย							ปริมาณตะกอนส่วนเกินที่เกิดขึ้นจากระบบบำบัดน้ำเสียที่นำไปกำจัด (ลบ.ม.)	ปัญหาอุปสรรคและแนวทางแก้ไข	ลายมือชื่อผู้บันทึก
						ระบบบำบัดน้ำเสีย (ปกติ/ผิดปกติ)	เครื่องสูบน้ำ (ปกติ/ผิดปกติ)	เครื่องเติมอากาศ (ปกติ/ผิดปกติ)	เครื่องกวน/ผสมน้ำเสีย (ปกติ/ผิดปกติ)	เครื่องกวน/ผสมสารเคมี (ปกติ/ผิดปกติ)	เครื่องสูบตะกอน (ปกติ/ผิดปกติ)	อื่นๆ (ระบุ) (ปกติ/ผิดปกติ)			
27/3/68	24	140	150.4	ระบาย	-	ปกติ	ปกติ	ปกติ	-	-	ปกติ	-	[illegible]		
28/3/68	24	163	130.4	ระบาย	-	ปกติ	ปกติ	ปกติ	-	-	ปกติ	-	[illegible]		
29/3/68	24	79	63.2	ระบาย	-	ปกติ	ปกติ	ปกติ	-	-	ปกติ	-	[illegible]		
30/3/68	24	0	0	ระบาย	-	ปกติ	ปกติ	ปกติ	-	-	ปกติ	-	[illegible]		
31/3/68	24	105	84	ระบาย	-	ปกติ	ปกติ	ปกติ	-	-	ปกติ	-	[illegible]		
total	744	8020	4967.7												

หมายเหตุ ๑. ให้กรอกสถิติและข้อมูลเฉพาะในกรณีที่มีสถิติและข้อมูลนั้น ๆ ในแต่ละวัน
๒. ในกรณีระบบบำบัดน้ำเสียที่มีการติดตั้งเครื่องตรวจวัดคุณภาพน้ำทิ้งแบบอัตโนมัติ ให้แนบผลการตรวจวัดคุณภาพน้ำทิ้งทุกวันแยกตามพารามิเตอร์ที่ตรวจวัด และทำการสรุปผลเป็นสถิติและข้อมูลรายเดือน

ขอรับรองว่ากรอกบันทึกสถิติและข้อมูลตามตารางข้างต้นถูกต้องทุกประการ

[redacted] เจ้าของหรือผู้ครอบครองแหล่งกำเนิดมลพิษ

(.....)

.....ผู้ควบคุมระบบบำบัดน้ำเสีย

(.....)

ใบอนุญาตเลขที่ ..... หมดอายุ .....

ออกให้โดย.....

.....ผู้รับจ้างให้บริการบำบัดน้ำเสีย

(.....)

ใบอนุญาตเลขที่ ..... หมดอายุ .....

ออกให้โดย .....

แบบ ทส. ๑

แบบบันทึกรายละเอียดของสถิติและข้อมูลซึ่งแสดงผลการทำงานของระบบบำบัดน้ำเสีย
ของแหล่งกำเนิดมลพิษ

แหล่งกำเนิดมลพิษ ตั้งอยู่เลขที่ 1377 หมู่ที่ - ซอย พหลโยธิน13
ถนน พหลโยธิน แขวง/ตำบล สามเสนใน เขต/อำเภอ พญาไท
จังหวัด กรุงเทพฯ โทรศัพท์ ..... โทรสาร ..... มี
..... เป็นเจ้าของหรือผู้ครอบครองแหล่งกำเนิดมลพิษ ประกอบ
กิจการประเภท ..... ใบอนุญาตเลขที่ (ถ้ามี)
..... ออกให้โดย ..... หมดอายุ .....

ซึ่งมีแผนผังแสดงการทำงานของระบบบำบัดน้ำเสีย ดังนี้

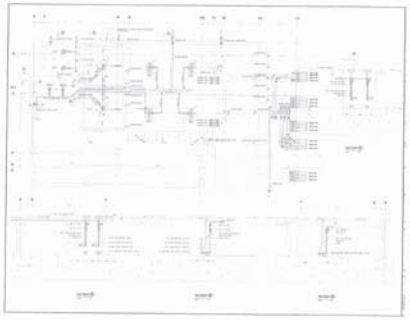

ได้จัดเก็บสถิติและข้อมูลแสดงผลการทำงานของระบบบำบัดน้ำเสียปรากฏตามตาราง ดังนี้

วัน เดือน ปี	สถิติและข้อมูลที่เก็บจากแหล่งกำเนิดมลพิษ													ลายมือชื่อ ผู้บันทึก
	ปริมาณการใช้ไฟฟ้าของระบบบำบัดน้ำเสีย (หน่วย)	ปริมาณน้ำใช้ในทุกกิจกรรมของแหล่งกำเนิดมลพิษ (ลบ.ม.)	ปริมาณน้ำเสียที่เข้าระบบบำบัดน้ำเสีย (ลบ.ม.)	การระบายน้ำทิ้งจากระบบบำบัดน้ำเสีย (ระบาย/ไม่ระบาย)	ปริมาณสารเคมีหรือสารสกัดชีวภาพที่ใช้ (ชื่อ/ปริมาณ) (ลิตรหรือกิโลกรัม)	การทำงานของระบบบำบัดน้ำเสีย							ปริมาณตะกอนส่วนเกินที่เกิดขึ้นจากระบบบำบัดน้ำเสียที่นำไปกำจัด (ลบ.ม.)	ปัญหาอุปสรรคและแนวทางแก้ไข	
						ระบบบำบัดน้ำเสีย (ปกติ/ผิดปกติ)	เครื่องสูบน้ำ (ปกติ/ผิดปกติ)	เครื่องเติมอากาศ (ปกติ/ผิดปกติ)	เครื่องกวน/ผสมน้ำเสีย (ปกติ/ผิดปกติ)	เครื่องกวน/ผสมสารเคมี (ปกติ/ผิดปกติ)	เครื่องสูบตะกอน (ปกติ/ผิดปกติ)	อื่นๆ (ระบุ) (ปกติ/ผิดปกติ)			
1/4/68	24	62	49.6	ระบาย	-	ปกติ	ปกติ	ปกติ	-	-	ปกติ	ปกติ	-	-	[redacted]
2/4/68	24	137	109.6	ระบาย	-	ปกติ	ปกติ	ปกติ	-	-	ปกติ	ปกติ	-	-	
3/4/68	24	156	124.8	ระบาย	-	ปกติ	ปกติ	ปกติ	-	-	ปกติ	ปกติ	-	-	
4/4/68	24	214	171.2	ระบาย	-	ปกติ	ปกติ	ปกติ	-	-	ปกติ	ปกติ	-	-	
5/4/68	76	76	60.8	ระบาย	-	ปกติ	ปกติ	ปกติ	-	-	ปกติ	ปกติ	-	-	
6/4/68	24	0	0	ระบาย	-	ปกติ	ปกติ	ปกติ	-	-	ปกติ	ปกติ	-	-	
7/4/68	24	119	95.2	ระบาย	-	ปกติ	ปกติ	ปกติ	-	-	ปกติ	ปกติ	-	-	
8/4/68	24	38	30.4	ระบาย	-	ปกติ	ปกติ	ปกติ	-	-	ปกติ	ปกติ	-	-	
9/4/68	24	33	26.4	ระบาย	-	ปกติ	ปกติ	ปกติ	-	-	ปกติ	ปกติ	-	-	
10/4/68	24	145	116	ระบาย	-	ปกติ	ปกติ	ปกติ	-	-	ปกติ	ปกติ	-	-	
11/4/68	24	90	72	ระบาย	-	ปกติ	ปกติ	ปกติ	-	-	ปกติ	ปกติ	-	-	
12/4/68	24	116	92.8	ระบาย	-	ปกติ	ปกติ	ปกติ	-	-	ปกติ	ปกติ	-	-	
13/4/68	24	97	77.6	ระบาย	-	ปกติ	ปกติ	ปกติ	-	-	ปกติ	ปกติ	-	-	

วัน เดือน ปี	สถิติและข้อมูลที่เก็บจากแหล่งกำเนิดมลพิษ													ลายมือชื่อ ผู้บันทึก
	ปริมาณการใช้ไฟฟ้าของระบบบำบัดน้ำเสีย (หน่วย)	ปริมาณน้ำใช้ในทุกกิจกรรมของแหล่งกำเนิดมลพิษ (ลบ.ม.)	ปริมาณน้ำเสียที่เข้าระบบบำบัดน้ำเสีย (ลบ.ม.)	การระบายน้ำทิ้งจากระบบบำบัดน้ำเสีย (ระบาย/ไม่ระบาย)	ปริมาณสารเคมีหรือสารสกัดชีวภาพที่ใช้ (ชื่อ/ปริมาณ) (ลิตรหรือกิโลกรัม)	การทำงานของระบบบำบัดน้ำเสีย							ปริมาณตะกอนส่วนเกินที่เกิดขึ้นจากระบบบำบัดน้ำเสียที่นำไปกำจัด (ลบ.ม.)	ปัญหาอุปสรรคและแนวทางแก้ไข	
						ระบบบำบัดน้ำเสีย (ปกติ/ผิดปกติ)	เครื่องสูบน้ำ (ปกติ/ผิดปกติ)	เครื่องเติมอากาศ (ปกติ/ผิดปกติ)	เครื่องกวน/ผสมน้ำเสีย (ปกติ/ผิดปกติ)	เครื่องกวน/ผสมสารเคมี (ปกติ/ผิดปกติ)	เครื่องสูบตะกอน (ปกติ/ผิดปกติ)	อื่นๆ (ระบุ) (ปกติ/ผิดปกติ)			
14/4/68	24	217	168.8	ระบาย	-	ปกติ	ปกติ	ปกติ	-	-	ปกติ	ปกติ	-	-	[redacted]
15/4/68	24	9	7.2	ระบาย	-	ปกติ	ปกติ	ปกติ	-	-	ปกติ	ปกติ	-	-	
16/4/68	24	133	106.4	ระบาย	-	ปกติ	ปกติ	ปกติ	-	-	ปกติ	ปกติ	-	-	
17/4/68	24	24	19.2	ระบาย	-	ปกติ	ปกติ	ปกติ	-	-	ปกติ	ปกติ	-	-	
18/4/68	24	228	182.4	ระบาย	-	ปกติ	ปกติ	ปกติ	-	-	ปกติ	ปกติ	-	-	
19/4/68	24	51	40.8	ระบาย	-	ปกติ	ปกติ	ปกติ	-	-	ปกติ	ปกติ	-	-	
20/4/68	24	242	193.6	ระบาย	-	ปกติ	ปกติ	ปกติ	-	-	ปกติ	ปกติ	-	-	
21/4/68	24	70	56	ระบาย	-	ปกติ	ปกติ	ปกติ	-	-	ปกติ	ปกติ	-	-	
22/4/68	24	284	227.2	ระบาย	-	ปกติ	ปกติ	ปกติ	-	-	ปกติ	ปกติ	-	-	
23/4/68	24	75	60	ระบาย	-	ปกติ	ปกติ	ปกติ	-	-	ปกติ	ปกติ	-	-	
24/4/68	24	82	65.6	ระบาย	-	ปกติ	ปกติ	ปกติ	-	-	ปกติ	ปกติ	-	-	
25/4/68	24	158	126.4	ระบาย	-	ปกติ	ปกติ	ปกติ	-	-	ปกติ	ปกติ	-	-	
26/4/68	24	165	132	ระบาย	-	ปกติ	ปกติ	ปกติ	-	-	ปกติ	ปกติ	-	-	[redacted]

วัน เดือน ปี	สถิติและข้อมูลที่เก็บจากแหล่งกำเนิดมลพิษ													ลายมือชื่อ ผู้บันทึก
	ปริมาณการใช้ไฟฟ้าของระบบบำบัดน้ำเสีย (หน่วย)	ปริมาณน้ำใช้ในทุกกิจกรรมของแหล่งกำเนิดมลพิษ (ลบ.ม.)	ปริมาณน้ำเสียที่เข้าระบบบำบัดน้ำเสีย (ลบ.ม.)	การระบายน้ำทิ้งจากระบบบำบัดน้ำเสีย (ระบาย/ไม่ระบาย)	ปริมาณสารเคมีหรือสารสกัดชีวภาพที่ใช้ (ชื่อ/ปริมาณ) (ลิตรหรือกิโลกรัม)	การทำงานของระบบบำบัดน้ำเสีย							ปริมาณตะกอนส่วนเกินที่เกิดขึ้นจากระบบบำบัดน้ำเสียที่นำไปกำจัด (ลบ.ม.)	ปัญหาอุปสรรคและแนวทางแก้ไข	
						ระบบบำบัดน้ำเสีย (ปกติ/ผิดปกติ)	เครื่องสูบน้ำ (ปกติ/ผิดปกติ)	เครื่องเติมอากาศ (ปกติ/ผิดปกติ)	เครื่องกวน/ผสมน้ำเสีย (ปกติ/ผิดปกติ)	เครื่องกวน/ผสมสารเคมี (ปกติ/ผิดปกติ)	เครื่องสูบตะกอน (ปกติ/ผิดปกติ)	อื่นๆ (ระบุ) (ปกติ/ผิดปกติ)			
27/4/68	24	159	127.2	ระบาย	-	ปกติ	ปกติ	ปกติ	-	-	ปกติ	ปกติ	-	-	[redacted]
28/4/68	24	156	124.8	ระบาย	-	ปกติ	ปกติ	ปกติ	-	-	ปกติ	ปกติ	-	-	
29/4/68	24	152	121.6	ระบาย	-	ปกติ	ปกติ	ปกติ	-	-	ปกติ	ปกติ	-	-	
30/4/68	24	146	116.8	ระบาย	-	ปกติ	ปกติ	ปกติ	-	-	ปกติ	ปกติ	-	-	
total	720	3810	2902.4												[redacted]

หมายเหตุ ๑. ให้กรอกสถิติและข้อมูลเฉพาะในกรณีที่มีสถิติและข้อมูลนั้น ๆ ในแต่ละวัน
๒. ในกรณีระบบบำบัดน้ำเสียที่มีการติดตั้งเครื่องตรวจวัดคุณภาพน้ำทิ้งแบบอัตโนมัติ ให้แนบผลการตรวจวัดคุณภาพน้ำทิ้งทุกวันแยกตามพารามิเตอร์ที่ตรวจวัด และทำการสรุปผลเป็นสถิติและข้อมูลรายเดือน

ขอรับรองว่าการบันทึกสถิติและข้อมูลตามตารางข้างต้นถูกต้องทุกประการ

[redacted] เจ้าของหรือผู้ครอบครองแหล่งกำเนิดมลพิษ
(.....)

.....ผู้ควบคุมระบบบำบัดน้ำเสีย
(.....)
ใบอนุญาตเลขที่ ..... หมดอายุ .....
ออกให้โดย.....

.....ผู้รับจ้างให้บริการบำบัดน้ำเสีย
(.....)
ใบอนุญาตเลขที่ ..... หมดอายุ .....
ออกให้โดย .....

แบบ ทส. ๑

แบบบันทึกรายละเอียดของสถิติและข้อมูลซึ่งแสดงผลการทำงานของระบบบำบัดน้ำเสีย ของแหล่งกำเนิดมลพิษ

แหล่งกำเนิดมลพิษ ตั้งอยู่เลขที่ 1377 หมู่ที่ - ซอย พหลโยธิน13
ถนน พหลโยธิน แขวง/ตำบล สามเสนใน เขต/อำเภอ พญาไท
จังหวัด กรุงเทพฯ โทรศัพท์ โทรสาร มี
เป็นเจ้าของหรือผู้ครอบครองแหล่งกำเนิดมลพิษ ประกอบ
กิจการประเภท ใบอนุญาตเลขที่ (ถ้ามี)
ออกให้โดย หมดอายุ

ซึ่งมีผลผังแสดงการทำงานของระบบบำบัดน้ำเสีย ดังนี้

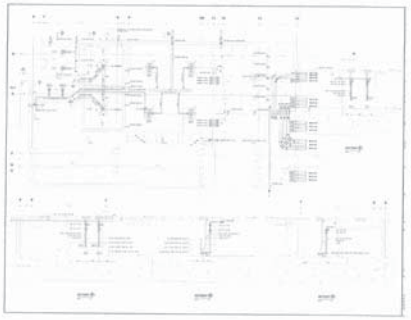

ได้จัดเก็บสถิติและข้อมูลแสดงผลการทำงานของระบบบำบัดน้ำเสียปรากฏตามตาราง ดังนี้

วัน เดือน ปี	สถิติและข้อมูลที่เก็บจากแหล่งกำเนิดมลพิษ														
	ปริมาณการใช้ไฟฟ้าของระบบบำบัดน้ำเสีย (หน่วย)	ปริมาณน้ำใช้ในทุกกิจกรรมของแหล่งกำเนิดมลพิษ (ลบ.ม.)	ปริมาณน้ำเสียที่เข้าระบบบำบัดน้ำเสีย (ลบ.ม.)	การระบายน้ำทิ้งจากระบบบำบัดน้ำเสีย (ระบาย/ไม่ระบาย)	ปริมาณสารเคมีหรือสารสกัดชีวภาพที่ใช้ (ชื่อ/ปริมาณ) (ลิตรหรือกิโลกรัม)	การทำงานของระบบบำบัดน้ำเสีย							ปริมาณตะกอนส่วนเกินที่เกิดขึ้นจากระบบบำบัดน้ำเสียที่นำไปกำจัด (ลบ.ม.)	ปัญหาอุปสรรคและแนวทางแก้ไข	ลายมือชื่อผู้บันทึก
						ระบบบำบัดน้ำเสีย (ปกติ/ผิดปกติ)	เครื่องสูบน้ำ (ปกติ/ผิดปกติ)	เครื่องเติมอากาศ (ปกติ/ผิดปกติ)	เครื่องกวน/ผสมน้ำเสีย (ปกติ/ผิดปกติ)	เครื่องกวน/ผสมสารเคมี (ปกติ/ผิดปกติ)	เครื่องสูบตะกอน (ปกติ/ผิดปกติ)	อื่นๆ (ระบุ) (ปกติ/ผิดปกติ)			
1/5/68	24	96	79.2	ระบาย	-	ปกติ	ปกติ	ปกติ	-	-	ปกติ	ปกติ	-	-	[redacted]
2/5/68	24	149	119.2	ระบาย	-	ปกติ	ปกติ	ปกติ	-	-	ปกติ	ปกติ	-	-	
3/5/68	24	28	22.4	ระบาย	-	ปกติ	ปกติ	ปกติ	-	-	ปกติ	ปกติ	-	-	
4/5/68	24	219	175.2	ระบาย	-	ปกติ	ปกติ	ปกติ	-	-	ปกติ	ปกติ	-	-	
5/5/68	24	162	129.6	ระบาย	-	ปกติ	ปกติ	ปกติ	-	-	ปกติ	ปกติ	-	-	
6/5/68	24	30	24	ระบาย	-	ปกติ	ปกติ	ปกติ	-	-	ปกติ	ปกติ	-	-	
7/5/68	24	112	89.6	ระบาย	-	ปกติ	ปกติ	ปกติ	-	-	ปกติ	ปกติ	-	-	
8/5/68	24	67	53.6	ระบาย	-	ปกติ	ปกติ	ปกติ	-	-	ปกติ	ปกติ	-	-	
9/5/68	24	172	137.6	ระบาย	-	ปกติ	ปกติ	ปกติ	-	-	ปกติ	ปกติ	-	-	
10/5/68	24	178	142.4	ระบาย	-	ปกติ	ปกติ	ปกติ	-	-	ปกติ	ปกติ	-	-	
11/5/68	24	150	120	ระบาย	-	ปกติ	ปกติ	ปกติ	-	-	ปกติ	ปกติ	-	-	
12/5/68	24	104	83.2	ระบาย	-	ปกติ	ปกติ	ปกติ	-	-	ปกติ	ปกติ	-	-	
13/5/68	24	95	76	ระบาย	-	ปกติ	ปกติ	ปกติ	-	-	ปกติ	ปกติ	-	-	

วัน เดือน ปี	สถิติและข้อมูลที่เก็บจากแหล่งกำเนิดมลพิษ														
	ปริมาณการใช้ไฟฟ้าของระบบบำบัดน้ำเสีย (หน่วย)	ปริมาณน้ำใช้ในทุกกิจกรรมของแหล่งกำเนิดมลพิษ (ลบ.ม.)	ปริมาณน้ำเสียที่เข้าระบบบำบัดน้ำเสีย (ลบ.ม.)	การระบายน้ำทิ้งจากระบบบำบัดน้ำเสีย (ระบาย/ไม่ระบาย)	ปริมาณสารเคมีหรือสารสกัดชีวภาพที่ใช้ (ชื่อ/ปริมาณ) (ลิตรหรือกิโลกรัม)	การทำงานของระบบบำบัดน้ำเสีย							ปริมาณตะกอนส่วนเกินที่เกิดขึ้นจากระบบบำบัดน้ำเสียที่นำไปกำจัด (ลบ.ม.)	ปัญหาอุปสรรคและแนวทางแก้ไข	ลายมือชื่อผู้บันทึก
						ระบบบำบัดน้ำเสีย (ปกติ/ผิดปกติ)	เครื่องสูบน้ำ (ปกติ/ผิดปกติ)	เครื่องเติมอากาศ (ปกติ/ผิดปกติ)	เครื่องกวน/ผสมน้ำเสีย (ปกติ/ผิดปกติ)	เครื่องกวน/ผสมสารเคมี (ปกติ/ผิดปกติ)	เครื่องสูบตะกอน (ปกติ/ผิดปกติ)	อื่นๆ (ระบุ) (ปกติ/ผิดปกติ)			
14/5/68	24	104	83.2	ระบาย	-	ปกติ	ปกติ	ปกติ	-	-	ปกติ	ปกติ	-	-	[redacted]
15/5/68	24	170	136	ระบาย	-	ปกติ	ปกติ	ปกติ	-	-	ปกติ	ปกติ	-	-	
16/5/68	24	90	72	ระบาย	-	ปกติ	ปกติ	ปกติ	-	-	ปกติ	ปกติ	-	-	
17/5/68	24	103	82.4	ระบาย	-	ปกติ	ปกติ	ปกติ	-	-	ปกติ	ปกติ	-	-	
18/5/68	24	135	108	ระบาย	-	ปกติ	ปกติ	ปกติ	-	-	ปกติ	ปกติ	-	-	
19/5/68	24	101	80.8	ระบาย	-	ปกติ	ปกติ	ปกติ	-	-	ปกติ	ปกติ	-	-	
20/5/68	24	150	120	ระบาย	-	ปกติ	ปกติ	ปกติ	-	-	ปกติ	ปกติ	-	-	
21/5/68	24	168	134.4	ระบาย	-	ปกติ	ปกติ	ปกติ	-	-	ปกติ	ปกติ	-	-	
22/5/68	24	101	80.8	ระบาย	-	ปกติ	ปกติ	ปกติ	-	-	ปกติ	ปกติ	-	-	
23/5/68	24	143	114.4	ระบาย	-	ปกติ	ปกติ	ปกติ	-	-	ปกติ	ปกติ	-	-	
24/5/68	24	125	100	ระบาย	-	ปกติ	ปกติ	ปกติ	-	-	ปกติ	ปกติ	-	-	
25/5/68	24	79	63.2	ระบาย	-	ปกติ	ปกติ	ปกติ	-	-	ปกติ	ปกติ	-	-	
26/5/68	24	105	84	ระบาย	-	ปกติ	ปกติ	ปกติ	-	-	ปกติ	ปกติ	-	-	

วัน เดือน ปี	สถิติและข้อมูลที่เก็บจากแหล่งกำเนิดมลพิษ														
	ปริมาณการใช้ไฟฟ้าของระบบบำบัดน้ำเสีย (หน่วย)	ปริมาณน้ำใช้ในทุกกิจกรรมของแหล่งกำเนิดมลพิษ (ลบ.ม.)	ปริมาณน้ำเสียที่เข้าระบบบำบัดน้ำเสีย (ลบ.ม.)	การระบายน้ำทิ้งจากระบบบำบัดน้ำเสีย (ระบาย/ไม่ระบาย)	ปริมาณสารเคมีหรือสารสกัดชีวภาพที่ใช้ (ชื่อ/ปริมาณ) (ลิตรหรือกิโลกรัม)	การทำงานของระบบบำบัดน้ำเสีย							ปริมาณตะกอนส่วนเกินที่เกิดขึ้นจากระบบบำบัดน้ำเสียที่นำไปกำจัด (ลบ.ม.)	ปัญหาอุปสรรคและแนวทางแก้ไข	ลายมือชื่อผู้บันทึก
						ระบบบำบัดน้ำเสีย (ปกติ/ผิดปกติ)	เครื่องสูบน้ำ (ปกติ/ผิดปกติ)	เครื่องเติมอากาศ (ปกติ/ผิดปกติ)	เครื่องกวน/ผสมน้ำเสีย (ปกติ/ผิดปกติ)	เครื่องกวน/ผสมสารเคมี (ปกติ/ผิดปกติ)	เครื่องสูบตะกอน (ปกติ/ผิดปกติ)	อื่นๆ (ระบุ) (ปกติ/ผิดปกติ)			
27/5/68	24	127	101.6	ระบาย	-	ปกติ	ปกติ	ปกติ	-	-	ปกติ	ปกติ	-	-	[redacted]
28/5/68	24	68	54.4	ระบาย	-	ปกติ	ปกติ	ปกติ	-	-	ปกติ	ปกติ	-	-	
29/5/68	24	122	97.6	ระบาย	-	ปกติ	ปกติ	ปกติ	-	-	ปกติ	ปกติ	-	-	
30/5/68	24	122	97.6	ระบาย	-	ปกติ	ปกติ	ปกติ	-	-	ปกติ	ปกติ	-	-	
31/5/68	24	[illegible]	[illegible]	ระบาย	-	ปกติ	ปกติ	ปกติ	-	-	ปกติ	ปกติ	-	-	
total	744	3678	2942.4												

หมายเหตุ ๑. ให้กรอกสถิติและข้อมูลเฉพาะในกรณีที่มีสถิติและข้อมูลนั้น ๆ ในแต่ละวัน

๒. ในกรณีระบบบำบัดน้ำเสียที่มีการติดตั้งเครื่องตรวจวัดคุณภาพน้ำทิ้งแบบอัตโนมัติ ให้แนบผลการตรวจวัดคุณภาพน้ำทิ้งทุกวันแยกตามพารามิเตอร์ที่ตรวจวัด และทำการสรุปผลเป็นสถิติและข้อมูลรายเดือน

ขอรับรองว่าการบันทึกสถิติและข้อมูลตามตารางข้างต้นถูกต้องทุกประการ

.....[redacted]..... เจ้าของหรือผู้ครอบครองแหล่งกำเนิดมลพิษ

(.....[redacted].....)

.....ผู้ควบคุมระบบบำบัดน้ำเสีย

(.....)

ใบอนุญาตเลขที่ ..... หมดอายุ .....

ออกให้โดย.....

..... ผู้รับจ้างให้บริการบำบัดน้ำเสีย

(.....)

ใบอนุญาตเลขที่ ..... หมดอายุ .....

ออกให้โดย .....

แบบ ทส. 2

รายงานสรุปผลการทำงานของระบบบำบัดน้ำเสีย

ชื่อแหล่งกำเนิดมลพิษ : rhythm phahon-ari

แหล่งกำเนิดมลพิษ ตั้งอยู่เลขที่ : 1377 หมู่ที่ : ซอย : พหลโยธิน 13

ถนน : พหลโยธิน แขวง/ตำบล : สามเสนใน เขต/อำเภอ : เขตพญาไท

จังหวัด : กรุงเทพมหานคร โทรศัพท์ : [redacted]

มี : เป็นเจ้าของหรือผู้ครอบครองแหล่งกำเนิดมลพิษ

ประกอบกิจการประเภท : อาคารชุด

ประเภทย่อย : ประเภท ก ตั้งแต่ 500 ห้องขึ้นไป จำนวนห้อง : 809

สังกัด : เอกชน

ใบอนุญาตเลขที่ (ถ้ามี) : 14/2556 ออกให้โดย : สำนักงานที่ดิน ห้วยขวาง หมดอายุ : วว/ดด/ปปปป

ในการนี้ ขอรายงานสรุปผลการทำงานของระบบบำบัดน้ำเสีย ของแหล่งกำเนิดมลพิษสำหรับ เดือน มกราคม พ.ศ. 2568 ตามที่ได้กำหนดในมาตรา 80 แห่งพระราชบัญญัติส่งเสริมและรักษาคุณภาพสิ่งแวดล้อมแห่งชาติ พ.ศ. 2535 ในฐานะ

ลงชื่อ [redacted]เจ้าของหรือผู้ครอบครองแหล่งกำเนิดมลพิษ

ลงชื่อ [redacted] ผู้ควบคุมระบบบำบัดน้ำเสีย

ใบอนุญาตเลขที่ _____ หมดอายุ _____

ออกให้โดย _____

ลงชื่อ _____ ผู้รับจ้างให้บริการบำบัดน้ำเสีย

ใบอนุญาตเลขที่ _____ หมดอายุ _____

ออกให้โดย _____

2. ข้อมูลเกี่ยวกับระบบน้ำเสีย และแหล่งรองรับน้ำทิ้ง

(1) ประเภท / ชนิดของระบบบำบัดน้ำเสีย ความสามารถในการบำบัดน้ำเสีย

(2) การทำงานของระบบบำบัดน้ำเสีย [X] แบบต่อเนื่อง 24 ชั่วโมง/วัน

[ ] แบบไม่ต่อเนื่อง (ระบุ)

(3) อุปกรณ์และเครื่องมือที่ใช้ในระบบบำบัดน้ำเสีย [X] เครื่องสูบน้ำ [X] ระบบเติมอากาศ

[ ] เครื่องกวน/ผสมน้ำเสีย [ ] เครื่องกวน/ผสมสารเคมี

[X] เครื่องสูบตะกอน [ ] อื่นๆ

[ ] อื่นๆ

[ ] อื่นๆ

(4) แหล่งรองรับน้ำทิ้ง (ระบุ) ท่อระบายน้ำสาธารณะ

(5) วิธีจัดการตะกอนที่เกิดขึ้นจากระบบบำบัดน้ำเสียและวิธีการกำจัด เก็บไว้บอพักตะกอน เพื่อจัดจ้างผรม.สูบออกไปกำจัด

3. สรุปผลการทำงานของระบบบำบัดน้ำเสียเป็นรายเดือน

(1) ปริมาณการใช้ไฟฟ้าของระบบบำบัดน้ำเสีย (หน่วย) 744.000 หน่วย

(2) ปริมาณน้ำใช้ในทุกกิจกรรมของแหล่งกำเนิดมลพิษ (ลบ.ม.) 5,381.000 ลบ.ม.

(3) ปริมาณน้ำเสียที่เข้าระบบบำบัดน้ำเสีย (ลบ.ม.) 4,304.800 ลบ.ม.

(4) การระบายน้ำทิ้งจากระบบบำบัดน้ำเสีย [X] ระบายทุกวัน

[ ] ระบายบางวัน (ระบุจำนวนวันที่ระบาย) วัน

[ ] ไม่ระบายเลย

(5) ปริมาณสารเคมี หรือสารสกัดชีวภาพที่ใช้ ปริมาณ หน่วย

1. 0.000 กิโลกรัม

(6) การทำงานของระบบบำบัดน้ำเสีย

ระบบบำบัดน้ำเสีย [X] ปกติ [ ] ผิดปกติ

เครื่องสูบน้ำ [X] ปกติ [ ] ผิดปกติ

ระบบเติมอากาศ [X] ปกติ [ ] ผิดปกติ

เครื่องสูบตะกอน [X] ปกติ [ ] ผิดปกติ

(7) ปริมาณตะกอนส่วนเกินที่เกิดขึ้นจากระบบบำบัดน้ำเสียที่นำไปกำจัด 0.00 กิโลกรัม

(8) ปัญหา อุปสรรค และแนวทางแก้ไข ไม่มี

คำเตือน ๑. เจ้าของหรือผู้ครอบครองแหล่งกำเนิดมลพิษ ผู้ควบคุมระบบบำบัดน้ำเสีย หรือผู้รับจ้างให้บริการบำบัดน้ำเสียผู้ใดไม่จัดเก็บสถิติ ข้อมูล หรือไม่ทำบันทึกหรือรายงานตามมาตรา ๘๐ ต้องระวางโทษจำคุกไม่เกินหนึ่งเดือน หรือปรับไม่เกินหนึ่งหมื่นบาท หรือทั้งจำทั้งปรับตามมาตรา ๑๐๖

๒. ผู้ควบคุมระบบบำบัดน้ำเสียหรือผู้รับจ้างให้บริการบำบัดน้ำเสียผู้ใดทำบันทึกหรือรายงานโดยแสดงข้อความอันเป็นเท็จ ต้องระวางโทษจำคุกไม่เกินหนึ่งปี หรือปรับไม่เกินหนึ่งแสนบาท หรือทั้งจำทั้งปรับตามมาตรา ๑๐๗

แบบ ทส. 2

รายงานสรุปผลการทำงานของระบบบำบัดน้ำเสีย

ชื่อแหล่งกำเนิดมลพิษ : rhythm phahon-ari

แหล่งกำเนิดมลพิษ ตั้งอยู่เลขที่ : 1377 หมู่ที่ : ซอย : พหลโยธิน 13

ถนน : พหลโยธิน แขวง/ตำบล : สามเสนใน เขต/อำเภอ : เขตพญาไท

จังหวัด : กรุงเทพมหานคร โทรศัพท์ : [redacted]

มี : เป็นเจ้าของหรือผู้ครอบครองแหล่งกำเนิดมลพิษ

ประกอบกิจการประเภท : อาคารชุด

ประเภทย่อย : ประเภท ก ตั้งแต่ 500 ห้องขึ้นไป จำนวนห้อง : 809

สังกัด : เอกชน

ใบอนุญาตเลขที่ (ถ้ามี) : 14/2556 ออกให้โดย : สำนักงานที่ดิน ห้วยขวาง หมดอายุ : วว/ดด/ปปปป

ในการนี้ ขอรายงานสรุปผลการทำงานของระบบบำบัดน้ำเสีย ของแหล่งกำเนิดมลพิษสำหรับ เดือน กุมภาพันธ์ พ.ศ. 2568 ตามที่ได้กำหนดในมาตรา 80 แห่งพระราชบัญญัติส่งเสริมและรักษาคุณภาพสิ่งแวดล้อมแห่งชาติ พ.ศ. 2535 ในฐานะ

ลงชื่อ [redacted]ผู้ครอบครองแหล่งกำเนิดมลพิษ

ลงชื่อ [redacted]ผู้ควบคุมระบบบำบัดน้ำเสีย

ใบอนุญาตเลขที่ _____ หมดอายุ _____

ออกให้โดย _____

ลงชื่อ _____ ผู้รับจ้างให้บริการบำบัดน้ำเสีย

ใบอนุญาตเลขที่ _____ หมดอายุ _____

ออกให้โดย _____

2. ข้อมูลเกี่ยวกับระบบน้ำเสีย และแหล่งรองรับน้ำทิ้ง

(1) ประเภท / ชนิดของระบบบำบัดน้ำเสีย ความสามารถในการบำบัดน้ำเสีย

1. ระบบบำบัดน้ำเสียแบบแอกทิเวเต็ดสลัดจ์ (Activated Sludge Process) 169.60 ลบ.ม./วัน

(2) การทำงานของระบบบำบัดน้ำเสีย [X] แบบต่อเนื่อง 24 ชั่วโมง/วัน

[ ] แบบไม่ต่อเนื่อง (ระบุ)

(3) อุปกรณ์และเครื่องมือที่ใช้ในระบบบำบัดน้ำเสีย [X] เครื่องสูบน้ำ [X] ระบบเติมอากาศ

[ ] เครื่องกวน/ผสมน้ำเสีย [ ] เครื่องกวน/ผสมสารเคมี

[X] เครื่องสูบตะกอน [ ] อื่นๆ

[ ] อื่นๆ

[ ] อื่นๆ

(4) แหล่งรองรับน้ำทิ้ง (ระบุ) ท่อระบายน้ำสาธารณะ

(5) วิธีจัดการตะกอนที่เกิดขึ้นจากระบบบำบัดน้ำเสียและวิธีการกำจัด เก็บไว้บอพักตะกอน เพื่อจัดจ้างผรม.สูบออกไปกำจัด

3. สรุปผลการทำงานของระบบบำบัดน้ำเสียเป็นรายเดือน

(1) ปริมาณการใช้ไฟฟ้าของระบบบำบัดน้ำเสีย (หน่วย) 672.000 หน่วย

(2) ปริมาณน้ำใช้ในทุกกิจกรรมของแหล่งกำเนิดมลพิษ (ลบ.ม.) 4,749.000 ลบ.ม.

(3) ปริมาณน้ำเสียที่เข้าระบบบำบัดน้ำเสีย (ลบ.ม.) 3,668.000 ลบ.ม.

(4) การระบายน้ำทิ้งจากระบบบำบัดน้ำเสีย [X] ระบายทุกวัน

[ ] ระบายบางวัน (ระบุจำนวนวันที่ระบาย) วัน

[ ] ไม่ระบายเลย

(5) ปริมาณสารเคมี หรือสารสกัดชีวภาพที่ใช้ ปริมาณ หน่วย

1. 0.000 กิโลกรัม

(6) การทำงานของระบบบำบัดน้ำเสีย

ระบบบำบัดน้ำเสีย [X] ปกติ [ ] ผิดปกติ

เครื่องสูบน้ำ [X] ปกติ [ ] ผิดปกติ

ระบบเติมอากาศ [X] ปกติ [ ] ผิดปกติ

เครื่องสูบตะกอน [X] ปกติ [ ] ผิดปกติ

(7) ปริมาณตะกอนส่วนเกินที่เกิดขึ้นจากระบบบำบัดน้ำเสียที่นำไปกำจัด 0.00 กิโลกรัม

(8) ปัญหา อุปสรรค และแนวทางแก้ไข ไม่มี

คำเตือน ๑. เจ้าของหรือผู้ครอบครองแหล่งกำเนิดมลพิษ ผู้ควบคุมระบบบำบัดน้ำเสีย หรือผู้รับจ้างให้บริการบำบัดน้ำเสียผู้ใดไม่จัดเก็บสถิติ ข้อมูล หรือไม่ทำบันทึกหรือรายงานตามมาตรา ๘๐ ต้องระวางโทษจำคุกไม่เกินหนึ่งเดือน หรือปรับไม่เกินหนึ่งหมื่นบาท หรือทั้งจำทั้งปรับตามมาตรา ๑๐๖

๒. ผู้ควบคุมระบบบำบัดน้ำเสียหรือผู้รับจ้างให้บริการบำบัดน้ำเสียผู้ใดทำบันทึกหรือรายงานโดยแสดงข้อความอันเป็นเท็จ ต้องระวางโทษจำคุกไม่เกินหนึ่งปี หรือปรับไม่เกินหนึ่งแสนบาท หรือทั้งจำทั้งปรับตามมาตรา ๑๐๗

แบบ ทส. 2

รายงานสรุปผลการทำงานของระบบบำบัดน้ำเสีย

ชื่อแหล่งกำเนิดมลพิษ : rhythm phahon-ari

แหล่งกำเนิดมลพิษ ตั้งอยู่เลขที่ : 1377 หมู่ที่ : ซอย : พหลโยธิน 13

ถนน : พหลโยธิน แขวง/ตำบล : สามเสนใน เขต/ตำบล : เขตพญาไท

จังหวัด : กรุงเทพมหานคร โทรศัพท์ [redacted]

มี : เป็นเจ้าของหรือผู้ครอบครองแหล่งกำเนิดมลพิษ

ประกอบกิจการประเภท : อาคารชุด

ประเภทย่อย : ประเภท ก ตั้งแต่ 500 ห้องขึ้นไป จำนวนห้อง : 809

สังกัด : เอกชน

ใบอนุญาตเลขที่ (ถ้ามี) : 14/2556 ออกให้โดย : สำนักงานที่ดิน ห้วยขวาง หมดอายุ : วว/ดด/ปปปป

ในการนี้ ขอรายงานสรุปผลการทำงานของระบบบำบัดน้ำเสีย ของแหล่งกำเนิดมลพิษสำหรับ เดือน มีนาคม พ.ศ. 2568 ตามที่ได้กำหนดในมาตรา 80 แห่งพระราชบัญญัติส่งเสริมและรักษาคุณภาพสิ่งแวดล้อมแห่งชาติ พ.ศ. 2535 ในฐานะ

ลงชื่อ [redacted]ครอบครองแหล่งกำเนิดมลพิษ

ลงชื่อ [redacted]ควบคุมระบบบำบัดน้ำเสีย

ใบอนุญาตเลขที่ _____ หมดอายุ _____

ออกให้โดย _____

ลงชื่อ _____ ผู้รับจ้างให้บริการบำบัดน้ำเสีย

ใบอนุญาตเลขที่ _____ หมดอายุ _____

ออกให้โดย _____

2. ข้อมูลเกี่ยวกับระบบน้ำเสีย และแหล่งรองรับน้ำทิ้ง

(1) ประเภท / ชนิดของระบบบำบัดน้ำเสีย ความสามารถในการบำบัดน้ำเสีย

1. ระบบบำบัดน้ำเสียแบบแอกทิเวเต็ดสลัดจ์ (Activated Sludge Process) 161.90 ลบ.ม./วัน

(2) การทำงานของระบบบำบัดน้ำเสีย [X] แบบต่อเนื่อง 24 ชั่วโมง/วัน

[ ] แบบไม่ต่อเนื่อง (ระบุ)

(3) อุปกรณ์และเครื่องมือที่ใช้ในระบบบำบัดน้ำเสีย [X] เครื่องสูบน้ำ [X] ระบบเติมอากาศ

[ ] เครื่องกวน/ผสมน้ำเสีย [ ] เครื่องกวน/ผสมสารเคมี

[X] เครื่องสูบตะกอน [ ] อื่นๆ

[ ] อื่นๆ

[ ] อื่นๆ

(4) แหล่งรองรับน้ำทิ้ง (ระบุ) ท่อระบายน้ำสาธารณะ

(5) วิธีจัดการตะกอนที่เกิดขึ้นจากระบบบำบัดน้ำเสียและวิธีการกำจัด เก็บไว้บอพักตะกอน เพื่อจัดจ้างผรม.สูบออกไปกำจัด

3. สรุปผลการทำงานของระบบบำบัดน้ำเสียเป็นรายเดือน

(1) ปริมาณการใช้ไฟฟ้าของระบบบำบัดน้ำเสีย (หน่วย) 744.000 หน่วย

(2) ปริมาณน้ำใช้ในทุกกิจกรรมของแหล่งกำเนิดมลพิษ (ลบ.ม.) 5,020.000 ลบ.ม.

(3) ปริมาณน้ำเสียที่เข้าระบบบำบัดน้ำเสีย (ลบ.ม.) 3,967.700 ลบ.ม.

(4) การระบายน้ำทิ้งจากระบบบำบัดน้ำเสีย [X] ระบายทุกวัน

[ ] ระบายบางวัน (ระบุจำนวนวันที่ระบาย) วัน

[ ] ไม่ระบายเลย

(5) ปริมาณสารเคมี หรือสารสกัดชีวภาพที่ใช้ ปริมาณ หน่วย

1. 0.000 กิโลกรัม

(6) การทำงานของระบบบำบัดน้ำเสีย

ระบบบำบัดน้ำเสีย [X] ปกติ [ ] ผิดปกติ

เครื่องสูบน้ำ [X] ปกติ [ ] ผิดปกติ

ระบบเติมอากาศ [X] ปกติ [ ] ผิดปกติ

เครื่องสูบตะกอน [X] ปกติ [ ] ผิดปกติ

(7) ปริมาณตะกอนส่วนเกินที่เกิดขึ้นจากระบบบำบัดน้ำเสียที่นำไปกำจัด 0.00 กิโลกรัม

(8) ปัญหา อุปสรรค และแนวทางแก้ไข ไม่มี

คำเตือน ๑. เจ้าของหรือผู้ครอบครองแหล่งกำเนิดมลพิษ ผู้ควบคุมระบบบำบัดน้ำเสีย หรือผู้รับจ้างให้บริการบำบัดน้ำเสียผู้ใดไม่จัดเก็บสถิติ ข้อมูล หรือไม่ทำบันทึกหรือรายงานตามมาตรา ๘๐ ต้องระวางโทษจำคุกไม่เกินหนึ่งเดือน หรือปรับไม่เกินหนึ่งหมื่นบาท หรือทั้งจำทั้งปรับตามมาตรา ๑๐๖

๒. ผู้ควบคุมระบบบำบัดน้ำเสียหรือผู้รับจ้างให้บริการบำบัดน้ำเสียผู้ใดทำบันทึกหรือรายงานโดยแสดงข้อความอันเป็นเท็จ ต้องระวางโทษจำคุกไม่เกินหนึ่งปี หรือปรับไม่เกินหนึ่งแสนบาท หรือทั้งจำทั้งปรับตามมาตรา ๑๐๗

แบบ ทส. 2

รายงานสรุปผลการทำงานของระบบบำบัดน้ำเสีย

ชื่อแหล่งกำเนิดมลพิษ : rhythm phahon-ari

แหล่งกำเนิดมลพิษ ตั้งอยู่เลขที่ : 1377 หมู่ที่ : ซอย : พหลโยธิน 13

ถนน : พหลโยธิน แขวง/ตำบล : สามเสนใน เขต/ตำบล : เขตพญาไท

จังหวัด : กรุงเทพมหานคร โทรศัพท์ : [redacted]

มี : เป็นเจ้าของหรือผู้ครอบครองแหล่งกำเนิดมลพิษ

ประกอบกิจการประเภท : อาคารชุด

ประเภทย่อย : ประเภท ก ตั้งแต่ 500 ห้องขึ้นไป จำนวนห้อง : 809

สังกัด : เอกชน

ใบอนุญาตเลขที่ (ถ้ามี) : 14/2556 ออกให้โดย : สำนักงานที่ดิน ห้วยขวาง หมดอายุ : วว/ดด/ปปปป

ในการนี้ ขอรายงานสรุปผลการทำงานของระบบบำบัดน้ำเสีย ของแหล่งกำเนิดมลพิษสำหรับ เดือน เมษายน พ.ศ. 2568 ตามที่ได้กำหนดในมาตรา 80 แห่งพระราชบัญญัติส่งเสริมและรักษาคุณภาพสิ่งแวดล้อมแห่งชาติ พ.ศ. 2535 ในฐานะ

ลงชื่อ [redacted]ผู้ครอบครองแหล่งกำเนิดมลพิษ

ลงชื่อ [redacted] ผู้ควบคุมระบบบำบัดน้ำเสีย

ใบอนุญาตเลขที่ _____ หมดอายุ _____

ออกให้โดย _____

ลงชื่อ _____ ผู้รับจ้างให้บริการบำบัดน้ำเสีย

ใบอนุญาตเลขที่ _____ หมดอายุ _____

ออกให้โดย _____

2. ข้อมูลเกี่ยวกับระบบน้ำเสีย และแหล่งรองรับน้ำทิ้ง

(1) ประเภท / ชนิดของระบบบำบัดน้ำเสีย ความสามารถในการบำบัดน้ำเสีย

1. ระบบบำบัดน้ำเสียแบบแอกทิเวเต็ดสลัดจ์ (Activated Sludge Process) 96.70 ลบ.ม./วัน

(2) การทำงานของระบบบำบัดน้ำเสีย [X] แบบต่อเนื่อง 24 ชั่วโมง/วัน

[ ] แบบไม่ต่อเนื่อง (ระบุ)

(3) อุปกรณ์และเครื่องมือที่ใช้ในระบบบำบัดน้ำเสีย [X] เครื่องสูบน้ำ [X] ระบบเติมอากาศ

[ ] เครื่องกวน/ผสมน้ำเสีย [ ] เครื่องกวน/ผสมสารเคมี

[X] เครื่องสูบตะกอน [ ] อื่นๆ

[ ] อื่นๆ

[ ] อื่นๆ

(4) แหล่งรองรับน้ำทิ้ง (ระบุ) ท่อระบายน้ำสาธารณะ

(5) วิธีจัดการตะกอนที่เกิดขึ้นจากระบบบำบัดน้ำเสียและวิธีการกำจัด เก็บไว้บอพักตะกอน เพื่อจัดจ้างผรม.สูบออกไปกำจัด

3. สรุปผลการทำงานของระบบบำบัดน้ำเสียเป็นรายเดือน

(1) ปริมาณการใช้ไฟฟ้าของระบบบำบัดน้ำเสีย (หน่วย) 720.000 หน่วย

(2) ปริมาณน้ำใช้ในทุกกิจกรรมของแหล่งกำเนิดมลพิษ (ลบ.ม.) 3,810.000 ลบ.ม.

(3) ปริมาณน้ำเสียที่เข้าระบบบำบัดน้ำเสีย (ลบ.ม.) 2,902.400 ลบ.ม.

(4) การระบายน้ำทิ้งจากระบบบำบัดน้ำเสีย [X] ระบายทุกวัน

[ ] ระบายบางวัน (ระบุจำนวนวันที่ระบาย) วัน

[ ] ไม่ระบายเลย

(5) ปริมาณสารเคมี หรือสารสกัดชีวภาพที่ใช้ ปริมาณ หน่วย

1. 0.000 กิโลกรัม

(6) การทำงานของระบบบำบัดน้ำเสีย

ระบบบำบัดน้ำเสีย [X] ปกติ [ ] ผิดปกติ

เครื่องสูบน้ำ [X] ปกติ [ ] ผิดปกติ

ระบบเติมอากาศ [X] ปกติ [ ] ผิดปกติ

เครื่องสูบตะกอน [X] ปกติ [ ] ผิดปกติ

(7) ปริมาณตะกอนส่วนเกินที่เกิดขึ้นจากระบบบำบัดน้ำเสียที่นำไปกำจัด 0.00 กิโลกรัม

(8) ปัญหา อุปสรรค และแนวทางแก้ไข ไม่มี

คำเตือน ๑. เจ้าของหรือผู้ครอบครองแหล่งกำเนิดมลพิษ ผู้ควบคุมระบบบำบัดน้ำเสีย หรือผู้รับจ้างให้บริการบำบัดน้ำเสียผู้ใดไม่จัดเก็บสถิติ ข้อมูล หรือไม่ทำบันทึกหรือรายงานตามมาตรา ๘๐ ต้องระวางโทษจำคุกไม่เกินหนึ่งเดือน หรือปรับไม่เกินหนึ่งหมื่นบาท หรือทั้งจำทั้งปรับตามมาตรา ๑๐๖

๒. ผู้ควบคุมระบบบำบัดน้ำเสียหรือผู้รับจ้างให้บริการบำบัดน้ำเสียผู้ใดทำบันทึกหรือรายงานโดยแสดงข้อความอันเป็นเท็จ ต้องระวางโทษจำคุกไม่เกินหนึ่งปี หรือปรับไม่เกินหนึ่งแสนบาท หรือทั้งจำทั้งปรับตามมาตรา ๑๐๗

แบบ ทส.

รายงานสรุปผลการทำงานของระบบบำบัดน้ำเสีย

ชื่อแหล่งกำเนิดมลพิษ : rhythm phahon-ari

แหล่งกำเนิดมลพิษ ตั้งอยู่เลขที่ : 1377 หมู่ที่ : ซอย : พหลโยธิน 13

ถนน : พหลโยธิน แขวง/ตำบล : สามเสนใน เขต/อำเภอ : เขตพญาไท

จังหวัด : กรุงเทพมหานคร โทรศัพท์ : [redacted]

มี : เป็นเจ้าของหรือผู้ครอบครองแหล่งกำเนิดมลพิษ

ประกอบกิจการประเภท : อาคารชุด

ประเภทย่อย : ประเภท ก ตั้งแต่ 500 ห้องขึ้นไป จำนวนห้อง : 809

สังกัด : เอกชน

ใบอนุญาตเลขที่ (ถ้ามี) : 14/2556 ออกให้โดย : สำนักงานที่ดิน ห้วยขวาง หมดอายุ : วว/ดด/ปปปป

ในการนี้ ขอรายงานสรุปผลการทำงานของระบบบำบัดน้ำเสีย ของแหล่งกำเนิดมลพิษสำหรับ เดือน พฤษภาคม พ.ศ. 2568 ตามที่ได้กำหนดในมาตรา 80 แห่งพระราชบัญญัติส่งเสริมและรักษาคุณภาพสิ่งแวดล้อมแห่งชาติ พ.ศ. 2535 ในฐานะ

ลงชื่อ [redacted] ครอบครองแหล่งกำเนิดมลพิษ

ลงชื่อ [redacted] ควบคุมระบบบำบัดน้ำเสีย

ใบอนุญาตเลขที่ _____ หมดอายุ _____

ออกให้โดย _____

ลงชื่อ _____ ผู้รับจ้างให้บริการบำบัดน้ำเสีย

ใบอนุญาตเลขที่ _____ หมดอายุ _____

ออกให้โดย _____

. ข้อมูลเกี่ยวกับระบบน้ำเสีย และแหล่งรองรับน้ำทิ้ง

(1) ประเภท / ชนิดของระบบบำบัดน้ำเสีย ความสามารถในการบำบัดน้ำเสีย

1. ระบบบำบัดน้ำเสียแบบแอกทิเวเต็ดสลัดจ์ (Activated Sludge Process) 94.90 ลบ.ม./วัน

(2) การทำงานของระบบบำบัดน้ำเสีย [X] แบบต่อเนื่อง 24 ชั่วโมง/วัน

[ ] แบบไม่ต่อเนื่อง (ระบุ)

(3) อุปกรณ์และเครื่องมือที่ใช้ในระบบบำบัดน้ำเสีย [X] เครื่องสูบน้ำ [X] ระบบเติมอากาศ

[ ] เครื่องกวน/ผสมน้ำเสีย [ ] เครื่องกวน/ผสมสารเคมี

[X] เครื่องสูบตะกอน [ ] อื่นๆ

[ ] อื่นๆ

[ ] อื่นๆ

(4) แหล่งรองรับน้ำทิ้ง (ระบุ) ท่อระบายน้ำสาธารณะ

(5) วิธีจัดการตะกอนที่เกิดขึ้นจากระบบบำบัดน้ำเสียและวิธีการกำจัด เก็บไว้บอพักตะกอน เพื่อจัดจ้างผรม.สูบออกไปกำจัด

3. สรุปผลการทำงานของระบบบำบัดน้ำเสียเป็นรายเดือน

(1) ปริมาณการใช้ไฟฟ้าของระบบบำบัดน้ำเสีย (หน่วย) 744.000 หน่วย

(2) ปริมาณน้ำใช้ในทุกกิจกรรมของแหล่งกำเนิดมลพิษ (ลบ.ม.) 3,678.000 ลบ.ม.

(3) ปริมาณน้ำเสียที่เข้าระบบบำบัดน้ำเสีย (ลบ.ม.) 2,942.400 ลบ.ม.

(4) การระบายน้ำทิ้งจากระบบบำบัดน้ำเสีย [X] ระบายทุกวัน

[ ] ระบายบางวัน (ระบุจำนวนวันที่ระบาย) วัน

[ ] ไม่ระบายเลย

(5) ปริมาณสารเคมี หรือสารสกัดชีวภาพที่ใช้ ปริมาณ หน่วย

1. 0.000 กิโลกรัม

(6) การทำงานของระบบบำบัดน้ำเสีย

ระบบบำบัดน้ำเสีย [X] ปกติ [ ] ผิดปกติ

เครื่องสูบน้ำ [X] ปกติ [ ] ผิดปกติ

ระบบเติมอากาศ [X] ปกติ [ ] ผิดปกติ

เครื่องสูบตะกอน [X] ปกติ [ ] ผิดปกติ

(7) ปริมาณตะกอนส่วนเกินที่เกิดขึ้นจากระบบบำบัดน้ำเสียที่นำไปกำจัด 0.00 กิโลกรัม

(8) ปัญหา อุปสรรค และแนวทางแก้ไข ไม่มี

คำเตือน ๑. เจ้าของหรือผู้ครอบครองแหล่งกำเนิดมลพิษ ผู้ควบคุมระบบบำบัดน้ำเสีย หรือผู้รับจ้างให้บริการบำบัดน้ำเสียผู้ใดไม่จัดเก็บสถิติ ข้อมูล หรือไม่ทำบันทึกหรือรายงานตามมาตรา ๘๐ ต้องระวางโทษจำคุกไม่เกินหนึ่งเดือน หรือปรับไม่เกินหนึ่งหมื่นบาท หรือทั้งจำทั้งปรับตามมาตรา ๑๐๖

๒. ผู้ควบคุมระบบบำบัดน้ำเสียหรือผู้รับจ้างให้บริการบำบัดน้ำเสียผู้ใดทำบันทึกหรือรายงานโดยแสดงข้อความอันเป็นเท็จ ต้องระวางโทษจำคุกไม่เกินหนึ่งปี หรือปรับไม่เกินหนึ่งแสนบาท หรือทั้งจำทั้งปรับตามมาตรา ๑๐๗

ตัวอย่างสติกเกอร์จอดรถ

เนื่องจากภัยแล้งปีนี้รุนแรงที่สุดในรอบ 50 ปี ทำให้น้ำจืดในเขื่อนน้อย
อีกทั้งน้ำทะเลหนุนสูง ความเค็มจึงผ่านเข้ามาในระบบผลิตน้ำประปา

คุณรู้หรือไม่ ?

ลดการใช้น้ำคนละ 1 แก้ว/วัน
ช่วยชาติอย่างไร?

ประเทศไทย**ประหยัดน้ำได้**
30,000 ตัน/วัน = น้ำ 11,000 ล้านลิตรปี
ประหยัดต้นทุนการผลิตน้ำประปาได้
94.6 ล้านบาทปี

ข้อมูลจาก สำนักงานทรัพยากรน้ำแห่งชาติ

As Thailand faces the most severe drought of the last 50 years
due to high tide, salt has entered water production facilities.

Did You Know?

How can **saving 1 glass of water a day** help the country?

Thailand could **save up to**
30,000 tonnes/day = **11,000** million litres/year.

Water production costs would be reduced by **THB 94.6 million/year.**

Source: Metropolitan Waterworks Authority

ร่วมฝ่าวิกฤตภัยแล้งไปด้วยกันอย่างยั่งยืนด้วย
วิธีประหยัดน้ำง่าย ๆ ในชีวิตประจำวัน

1. น้ำดื่ม
รินให้พอดีกับความต้องการ

2. การทำความสะอาดร่างกาย
- ใช้ฝักบัว แทนอ่างอาบน้ำ ยิ่งรูเล็กยิ่งประหยัด
- ใช้ทิชชูเช็ดโฟมที่โถนหนวดออกก่อน แล้วค่อยใช้น้ำล้าง
- ใช้แก้วรองน้ำแปรงฟัน แทนการปล่อยน้ำไหล
- ล้างมือด้วยสบู่เหลวในปริมาณที่พอดี

3. การใช้ชักโครก
- กดชักโครกหลังการใช้เท่านั้น
- ไม่ทิ้งเศษอาหาร ผ้าอนามัย กระดาษชำระ หรือกันบุหรี่ ลงชักโครก
- นำถุงหรือขวดน้ำที่บรรจุน้ำไปใส่ไว้ในโถน้ำของถังชักโครก ช่วยประหยัดน้ำได้

4. การล้างภาชนะ และซักผ้า
- ใช้ฟองน้ำเช็ดคราบสกปรกออกก่อน
- ไม่ใช้น้ำยาล้างจานปริมาณมากเกินไป
- รวมผ้าที่ต้องการซักให้มากพอต่อการซักแต่ละครั้ง

5. อ่างล้างจาน
- ไม่ทิ้งเศษอาหารลงท่อ
- ล้างผักผลไม้ ใช้ภาชนะรองน้ำ น้ำที่เหลือสามารถรดน้ำต้นไม้ต่อได้ด้วย
- ปิดก๊อกน้ำให้สนิททุกครั้งหลังการใช้งาน

6. ท่อน้ำ
เช็คท่อน้ำ ก๊อกน้ำ และถังเก็บน้ำชักโครก หากน้ำรั่วให้รีบซ่อมแซม

PLUS+
LIVING MANAGEMENT

Easy Tips for Saving Water
Live Sustainably During the Drought Crisis

1. Drinking water
Do not over-pour drinking water.

2. Bathing
- Use a shower instead of a bathtub. The smaller the holes of the shower, the more water you can save.
- Remove shaving cream with tissue before washing.
- Use a glass of water when brushing your teeth.
- Wash your hands with liquid soap instead of a soap bar; use only as much as necessary.

3. Using the toilet
- Only flush the toilet after use.
- Do not throw items including tampons, food waste, toilet paper and cigarette butts into the toilet.
- Place a bag or bottle filled with water inside the toilet cistern to save water when flushing.

4. Washing dishes and clothes
- Use a dish sponge to remove food and grime.
- Do not overuse dish soap.
- Do not wash clothes excessively.

5. Sink
- Do not throw food waste into the drain.
- Use a wash tray when washing fruits and vegetables. Use leftover water to water plants.
- Turn the faucet off after use.

6. Water pipes
Inspect water pipes, faucets and toilet cisterns. Promptly repair if faulty or damaged.

PLUS+
LIVING MANAGEMENT

60+ EARTH HOUR BANGKOK&THAILAND

PLUS+

EARTH HOUR
ปิดไฟ...ให้โลกพัก

22 มีนาคม 2568
20.30 - 21.30 น.

ขอเชิญลูกบ้านที่สนใจ ลงทะเบียนเป็นส่วนหนึ่ง
ในการร่วมปิดไฟและร่วมแชร์ภาพผ่าน
#EARTHHOUR2025 #PLUSPROPERTY

[redacted]

60+ EARTH HOUR BANGKOK&THAILAND

PLUS+

EARTH HOUR
ปิดไฟ...ให้โลกพัก

22 MARCH 2025
20.30 - 21.30 HRS.

REGISTER FOR 60 MINUTES LIGHT OFF
BE A PART TO SAVE THE WORLD.
SHARE YOUR EARTH OUR MOMENT USING
#EARTHHOUR2025 #PLUSPROPERTY

[redacted]

การดูแลพื้นที่ส่วนกลาง

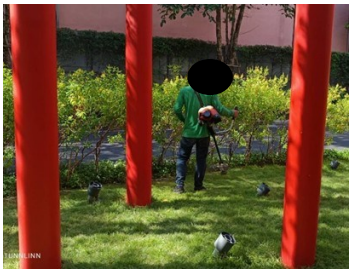

การทำความสะอาดสระว่ายน้ำ

การกำจัดสัตว์พาหะนำโรค

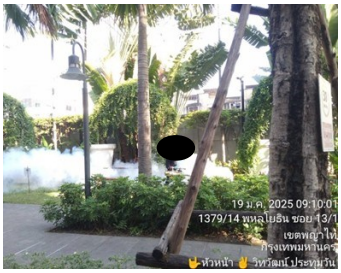

การทำความสะอาดระบบปรับอากาศ

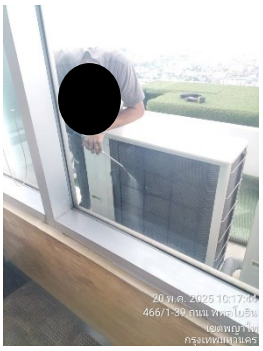

การตรวจสอบระบบเส้นท่อประปา

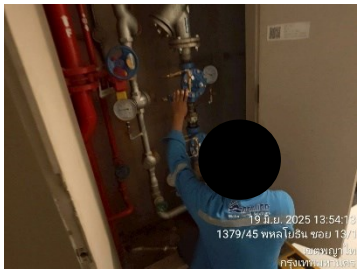

การทำความสะอาดถังสำรองน้ำใช้

การทำความสะอาดระบบระบายน้ำ

การเก็บขนมูลฝอยภายในโครงการ

การทำความสะอาดห้องพักมูลฝอย

การตรวจสอบระบบป้องกันและเตือนอัคคีภัย

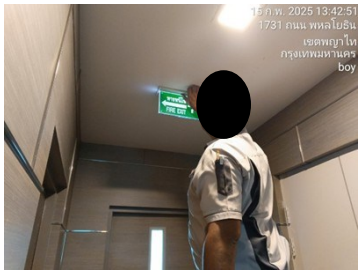
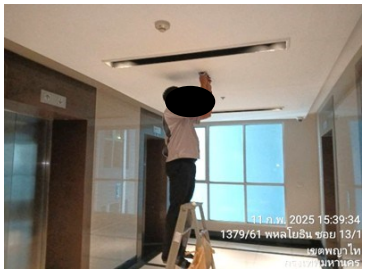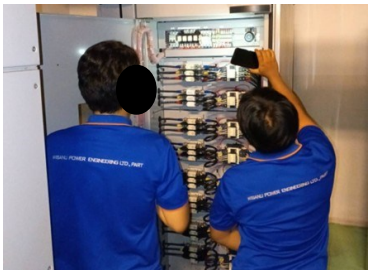
การซ่อมแซมส่วนงานต่าง ๆ ภายในโครงการ